■薩那機場附近被空襲夷為平地，民眾抬走一名兒童的屍體。 美聯社

總統逃至沙特 「胡塞」武裝懸紅取首級

海灣十國空襲救也門

■沙特宣布派出100架戰機及15萬大軍協助也門。 法新社

也門內戰

中東國家也門局勢急劇惡化，控制首都薩那的什葉派「胡塞」武裝組織揮軍南下，直逼總統哈迪藏身的南部重鎮亞丁，有傳哈迪已逃亡出國。在也門政府請求下，鄰國沙特阿拉伯25日晚宣布與其他波斯灣國家組成10國聯軍，並率先向胡塞發動空襲，據報造成至少13名平民死亡，胡塞則向沙特境內發射火箭炮還擊。

胡塞武裝去年9月控制薩那，今年1月攻陷總統府並軟禁哈迪。哈迪上月逃至亞丁行使總統職權後，胡塞一路南下，與政府軍及效忠哈迪的武裝分子連日激戰。胡塞25日攻佔亞丁附近的阿納德空軍基地、挾持國防部長。胡塞已懸紅10萬美元奪哈迪首級。沙特傳媒指，哈迪已逃離也門，並抵達沙特首都利雅得。

沙特或地面戰 伊朗譴責沙特

也門外長25日呼籲阿拉伯國家實施緊急軍事干預後，沙特政府宣布派出100架戰機及15萬大軍，聯同埃及、巴基斯坦、約旦、科威特、卡塔爾、阿聯酋、巴林、摩洛哥及蘇丹建立聯軍，空襲胡塞，並宣布也門領空列為禁飛區。也門國防官員指聯軍戰機向薩那多個目標發射導彈，炸毀總統府、空軍基地及政府軍導彈庫等重要設施，又攻擊胡塞在接壤沙特邊境的據點，成功重奪亞丁機場控制權。胡塞則聲稱向沙特境內發射火箭炮還擊。

■也門總統哈迪

胡塞領袖指「沙特入侵等同向也門人宣戰」，警告或將整個地區拖進全面戰爭。有傳在背後支持胡塞的伊朗亦譴責沙特的空襲是危險一步。

沙特駐美國大使朱拜爾表示，會「不惜任何代價保護及支持也門合法政府」，指胡塞或擁有彈道導彈和空軍，若不採取行動，恐造成更大威脅。沙特國防消息人士稱，空襲不足以恢復也門合法政府，或需發動地面戰。

朱拜爾指美國未有參與空襲，但事前兩國經過「密切磋商」。美國白宮表示，總統奧巴馬授權美軍為空襲行動提供後勤及情報支援。也門阿納德空軍基地原駐有約100名美軍，包括特種部隊突擊隊，但隨着局勢惡化，美軍已於數日前全數撤離。

蘇丹、約旦和埃及已證實參與以沙特為首的聯軍，據稱4艘埃及戰艦已進入蘇伊士運河前往亞丁灣，埃及軍方表示準備與沙特領導地面行動。阿拉伯聯盟宣布全面支持針對也門的空襲，成員國領袖28日將在埃及召開峰會，重點討論也門局勢。

■路透社/法新社/《紐約時報》/《獨立報》

■效忠總統的武裝人員連日與胡塞激戰。 美聯社

變相遜尼國門什葉國 也門恐陷代理人戰爭

沙特阿拉伯與波斯灣多國組成聯軍，空襲也門「胡塞」武裝組織。不過分析認為聯軍介入是雙刃劍，雖能暫緩胡塞控制也門全國，但難扭轉亂局，而且直接介入令局勢更複雜，可能演變成伊朗與海灣阿拉伯國家合作委員會(簡稱海合會)之間的代理人戰爭。

沙特阻伊朗滲透也門

海合會成員國包括沙特、卡塔爾和阿曼等遜尼派國家，它們支持也門哈迪政權。然而哈迪2012年上台後，未獲什葉派胡塞認同，和談去年陷入僵局，觸發激烈衝突，胡塞搶奪土地，激化國內遜尼、什葉兩派對立，進一步演化成兩派在波斯灣地區意識形態及地緣政治的衝突。

胡塞被指獲什葉派國家伊朗支援，有見伊朗近年已滲透伊拉克及敘利亞等國，海合會不願看見什葉派在中東南部建立勢力範圍，沙特為阻止伊朗滲透也門，將竭力支援哈迪。

不過，也門人對外國入侵及殖民統治有歷史陰影，沙特聯軍行動或受也門人強烈反抗。當地逾170個部落近年已因政權變更而頻生衝突、武裝組織逐一崛起，衝突可能迫使部落之間爆發內戰，甚至讓「基地」及「伊拉克和黎凡特伊斯蘭國」(ISIL)等恐怖組織有機可乘，在也門吸納成員、擴張勢力。

■《獨立報》/英國《金融時報》

中資機構人員安全 籲公民勿前赴

中國外交部發言人華春瑩26日表示，在也門的中資機構和人員都安全，中方將繼續密切關注也門局勢發展。她表示，中方對近期也門局勢惡化深感擔憂，中國外交部和駐也門使館提醒中國公民近期暫勿前往也門。

華春瑩表示，希望各方在聯合國安理會有關決議、海灣阿拉伯國家合作委員會(海合會)倡議、全國對話會議成果文件、「民族和平夥伴協議」等基礎上，通過政治對話化解分歧和當前危機，盡快恢復國家穩定和正常秩序。 ■新華社

澳婦人奶射警 隨時監禁年半

罪成可罰1.8萬

■女警額頭、手部及衣服被噴中。圖為澳洲女警。 網上圖片

澳洲一名女子被指在接受女警搜身時，擠出自己的人奶噴向警員，她將被控襲擊罪，若罪名成立可被判18個月監禁，或罰款1.8萬美元。涉事女子將在下周二出庭應訊，目前還押候審，不准保釋。

事發於周二，26歲女子利德在西澳珀斯附近的羅金厄姆一個商場被捕，帶到警署接受女警脱衣搜身時，突然向女警噴奶，女警額頭、手部及衣服被噴中。警方發言人斯洛特沒披露該女子為何要向警員射奶，只表示這是當地首次有這類襲警事件。 ■綜合外電

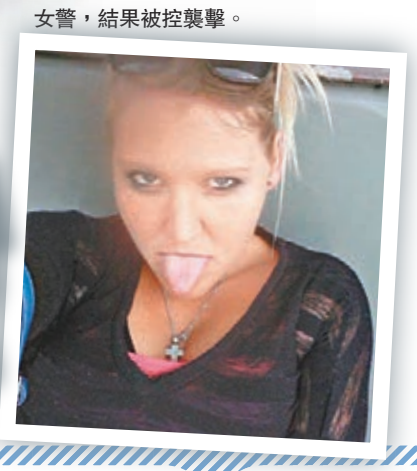

■利德接受女警搜身時，擠出人奶噴向女警，結果被控襲擊。

圖看世界

10鎊小狗任你執

英國倫敦25日有500隻由10英鎊紙鈔摺成的小狗藏身街頭，讓有緣人把它們帶走。「放狗」的保險公司比格爾街(Beagle Street)表示，希望這噱頭能爲市民帶來歡笑，亦能使他們的銀包更飽滿，公司在未來數周還會放更多紙鈔狗狗到英國其他城市。 ■網上圖片

乘地鐵遭非禮 醒目女網上緝兇奏功

美國紐約21歲女學生洛佩斯2012年在地鐵車廂睡着時，遭一名男子伸手入裙底非禮。當時周圍逾10名乘客都沒反應，其中一人更用手機拍下經過放上網。洛佩斯看到片段後大感震驚，於是在網上發起緝兇行動，到上周警方終於在民眾舉報下，拘捕涉案43歲男子舒瓦，控以性侵罪。

逾10乘客袖手看戲

案發時洛佩斯猛然醒來，發現正遭人侵犯，立即揮拳打向舒瓦面部並逃離現場。事後經朋友提醒，她才知道事發片段已被放上影片分享網站YouTube、新聞網站甚至色情網站。洛佩斯表示，難以相信片中人就是自己，感到很噁心。她指，事件中最讓她感到難過的，是逾10名乘客沒施以援手。 ■法新社

■伸手入裙底非禮

德老婦復活開棺 嚇暈殯儀職員

德國一間老人院一名92歲老婦21日被醫生證實死亡，送到殯儀館後，她竟突然推開棺蓋問「我在哪裡」，把殯儀負責人嚇得暈倒。他醒來後發現老婦在棺材裡雙眼瞪圓、喃喃自語，仍然有脈搏，於是立即叫救護車將她送院，但她仍在兩日後因病去世。

事發在西部城市蓋爾森基興，負責照顧老婦的工作人員稱，早上看到她躺在床上、已無呼吸，於是叫來醫生，經檢查後宣布她死亡，老人院負責人也不明白她為何會死而復生。警方已就事件展開調查，看是否有人失職。 ■《每日郵報》

餵曲奇變friend 人熊握手擊掌

■和味

■餵餅

俄羅斯東部科雷馬地區出現人和熊成為「朋友」的趣聞。一隻肚餓的灰熊探頭進窗，當時屋內有數名男子，其中一人給牠曲奇餅，灰熊吃得咯咯響，顯得津津有味。男子跟灰熊笑說：「別急，慢慢吃。」更與牠握手甚至擊掌。灰熊與人混熟後，還嘗試爬入屋內，男子還笑着提醒牠「小心點，別把窗戶弄壞」。 ■《每日鏡報》

鐵騎男女活春宮 照片網上瘋傳

印度一對男女在南部果阿度假時，一時興起竟在行駛中的電單車上做愛。一名司機拍下照片並上傳互聯網，照片隨即在社交網站瘋傳。當地警方追查事件，最終對涉事男女罰款1,000盧比。

■春宮男女最後被罰款1000盧比。

該對男女從電單車租賃店租車，周日下午駕車駛經當地曼多維橋時，上演這幕活春宮。照片顯示，男子只穿一件T恤及一對襪，女子用雙腿夾着男方腰部，享受魚水之歡，其間竟然完全沒有警員阻止。 ■《每日鏡報》