■C朗模仿施蒙尼在首回合的慶祝動作。 美聯社

UEFA CHAMPIONS LEAGUE

繼阿積士及曼聯之後，再有球隊於今屆歐聯16強比賽創造奇蹟。意甲代表祖雲達斯在首回合落後0：2情況下，次回合返到主場憑基斯坦奴朗拿度（C朗）個人第八度於歐聯大演帽子戲法，最終3球淨勝西甲勁旅馬德里體育會，兩回合計以總比數3：2反勝對手殺入8強。

■C朗射入致勝12碼。 美聯社

歐聯第八度連中三元

C朗一人之力 摧毀馬體會

早在賽前已揚言祖雲達斯有能力反勝的C朗，果然於次回合比賽有耀眼表現；這位葡萄牙巨星先於27分鐘接應貝拿迪斯治傳中迎頂入網，助祖記於總比數「破蛋」；到下半場，C朗在49分鐘再次頭槌攻門但被客軍門神奧比歷擋出，惟「鷹眼系統」判定皮球已越過白界，祖記得以在總比數追平2：2。被連追兩球下馬體會球員明顯陷入慌亂，結果貝拿迪斯治在86分鐘博得12碼，C朗負責操刀中鵠，協助「斑馬兵團」成功創造奇蹟，贏總比數3：2殺入8強。

數據方面，這次是C朗於歐聯第八度完成「帽子戲法」，成功追平宿敵美斯的紀錄。而C朗在歐聯的入球數目已達到124球，比起對手馬體會整隊於歷來歐聯比賽的118球還要多；此外，C朗原來是馬體會的剋星，至今33次對戰馬體會攻入25球，入球率實在甚高。至於馬體會方面，他們今場沒有一次命中目標的攻門，是過去11年內首次出現這情況。

C朗：所以祖記要買我

作為贏波最大功臣的C朗，賽後就直言自己是晚的演出，正正是祖雲達斯以1億歐元天價簽下自己的原因：「祖雲達斯之所以簽下我，就是希望我能夠在這樣重要的比賽中帶來幫助。這是一個夢幻般的夜晚，不僅僅因為我的3個入球，也因為球隊展現出來的不放棄態度。在歐聯你便需要有這樣的意志力。事實上馬體會是一支非常強勁的對手，但我們也用實際行動證明自己值得晉級。」

模仿施蒙尼慶祝示威

值得一提的是，C朗在取得入球後，在場邊學起了馬體會教練施蒙尼，於首回合慶祝入球時的不雅動作，明顯是向該名阿根廷籍教頭作反擊；作為主角之一的施蒙尼，賽後卻似乎完全無意怪責C朗，相反更指C朗的行為證明自己首回合並無犯錯：「明顯他和我一樣，只是想表達出入球後內心的激動感受。」談到今場落敗，施蒙尼就承認球隊表現不及對手，故落敗是理所當然。

■香港文匯報記者 楊浩然

■祖記球員賽後大合照。 祖雲達斯Twitter圖片

愛郎履行承諾 C朗女友喜極而泣

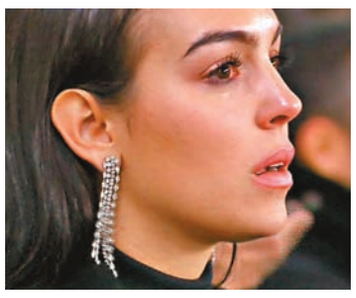

■佐珍娜感動落淚。 網上圖片

在下半場尾段為祖雲達斯射入致勝入球後，鏡頭捕捉到無論C朗還是在看台上的女友佐珍娜，都出現難忍淚水的畫面；根據西班牙《馬卡報》報道，C朗原來於賽前曾向家人許下諾言，要在今場連中三元帶領祖記逃出生天，明顯兩人是在達成目標後感到如釋重負，最終忍不住淚水。

近年與C朗一同經歷過強姦案及逃稅案的佐珍娜，賽後則於個人IG貼上了一張C朗小時候的照片，並向愛郎發出愛的宣言：「這三個入球沒有人能偷走，你值得的。你也是你隊友、教練、所有欣賞和支持你的人的引導者。這個世界果然是有因果的，上天會為你作安排，因為足球世界是屬於你的，我們都愛你！」

■香港文匯報記者 楊浩然

■倒戈的辛尼也有取得入球。 路透社

曼城七蛋贈史浩克 破隊史歐戰紀錄

賽前備受看好的曼城，於本港周三凌晨的歐聯16強次回合比賽，主場以7：0大炒史浩克04，兩回合計以總比數10：2淘汰史浩克過關，並創出球隊歷來於歐洲賽的主場最大勝仗。

曼城是役於35分鐘才憑阿古路的12碼先開紀錄，但入波自此便滾滾而來，最終阿古路再建一功，而利萊辛尼、史達寧、貝拿度施華、菲爾科頓及加比爾捷西斯分別各入1球，協助「藍月亮」以7球淨勝而回，成功創造球隊於歐洲賽主場最大勝仗紀錄，並平了拜仁慕尼黑在2012年及2015年，同樣以7球淨勝巴素利和薩克達的紀錄。至於史浩克方面則創下了一項不好數據，因為0：7大敗是德甲球隊於歐聯歷史上的最大敗仗。

曼城領隊哥迪奧拿賽後自然對球隊演出感到滿意，並認為英超球隊在歐聯表現已正式復甦：「這場比賽我們贏得清脆利落。就算未計算利物浦，英格蘭目前也已有三支球隊殺入8強，這對英格蘭足球絕對是好事，也是十分卓越的成就。」

■香港文匯報記者 楊浩然

爭歐霸反勝過關 阿仙奴撲擊雷恩

UEFA EUROPA LEAGUE

歐霸於本港周五凌晨會上演16強次回合比賽，其中首回合落後1：3的阿仙奴在經歷對曼聯勝仗後信心大增，是役返主場出擊反勝雷恩過關機會高唱入雲。**（有線616、656台及now643台周五4：00a.m.直播）**

阿仙奴首回合因中堅柏柏斯達夫普路斯被逐而陷於劣勢，導致現時落後1：3，但球隊是役可以返到主場作賽，過去周日晚英超又曾擊敗曼聯，全隊士氣勢必得到大幅提升；領隊艾馬利亦表示，周日勇挫曼聯對應付今場比賽十分重要：「我們在首回合因打少一人處於被動，但次回合大家又會變回11人打11人，加上擊敗曼聯令士氣大增，我有信心可以反勝過關」。更有利兵工廠的是，射手拿卡錫迪昨日落實獲歐洲足協減刑，是役不用停賽可以候命，主隊鋒力更強情況下，面對作客近5戰3負的雷恩的確有力後來居上。

同時間受注目比賽還有意甲國際米蘭對德甲法蘭克福。兩軍首回合踢成0：0，主隊國米為過關在過去周末聯賽特意收起比列錫及史堅尼亞等主力，用意已非常明顯；至於法蘭克福首回合錯失主場優勢，目前也有阿馬美托尼、阿巴謙、長谷部誠和列比錫等多名主力缺陣，要過關有難度。**（有線602、662台及now644台周五4：00a.m.直播）**

■香港文匯報記者 楊浩然

■阿仙奴（右）是役要大勝雷恩才可過關。 法新社

韋斯博克因辱罵球迷被罰款

NBA

針對在11日雷霆作客對戰爵士的比賽中，雷霆當家球星韋斯博克與主場球迷發生言語衝突的事件，美職籃（NBA）日前宣佈，對韋斯博克處以2.5萬美元的罰款。爵士隊則宣佈，將該球迷列入黑名單，終身禁止其出現在爵士隊的主場。

根據韋斯博克的描述，比賽當晚該名爵士球迷對他說了包含種族歧視內容的言論，這引發了他與該球迷的激烈爭吵。

雖然該球迷否認了韋斯博克的指控，但爵士隊官方在通過視頻錄像和目擊證人對事件進行調查後發表了一份聲明，表示將永久禁止該球迷出現在爵士隊主場。聲明中說：「猶他爵士不會容忍這樣的球迷，我們的主場不允許出現任何人身攻擊或不尊重人的行為。」

另一方面，洛杉磯湖人球星勒邦占士於昨日的常規賽取得36分與10個籃板「雙雙」數據，協助球隊作客以123：107擊退芝加哥公牛，中止5連敗。

■新華社、中央社

■韋斯博克（左）日前與球迷發生衝突。 美聯社

長話短說

印第安網賽多位名將出局

印第安韋爾斯網賽男單頭號種子祖高域，於昨日的第3圈比賽以直落兩盤不敵高舒利巴出局；拿度則以直落兩盤輕取阿根廷的舒華斯文過關；女單方面，現役一姐大坂直美和前一姐哈立均在16強止步。

彭利拿自動續約曼聯一年

英國傳媒報道，曼聯已啟動中場安達斯彭利拿合約中的自動續約一年條款，其合約會延至2020年才完結。現年23歲的彭利拿近期開始獲代領隊蘇斯克查重用，並於擊敗修咸頓的英超比賽射入過一記世界波。

足球直播部分精選戲碼

賽事	主隊	客隊	開賽時間	直播頻道
歐霸盃	基輔戴拿模	車路士	周五1:55a.m.	C616/C656/n643
歐霸盃	卡斯洛達	華倫西亞	周五1:55a.m.	C603/C604/n645
歐霸盃	薩爾斯堡	拿玻里	周五1:55a.m.	C602/C662/n644
歐霸盃	阿仙奴	雷恩	周五4:00a.m.	C616/C656/n643
歐霸盃	國際米蘭	法蘭克福	周五4:00a.m.	C602/C662/n644
歐霸盃	布拉格斯拉維亞	西維爾	周五4:00a.m.	C603/C604/n645

註：C為有線、n為now TV。節目如有更改，以電視台公佈為準。