繽紛造型 冬日暖意

下星期就是聖誕節了，每到這時刻，很多人心情興奮之餘，也很苦惱，皆因大大小小的年尾公司派對及朋友聚會接踵而來，如何配襯打扮才能搶眼？或讓你的他或她刮目相看？今期，筆者一次過爲大家介紹今季聖誕潮流派對服飾，並以各種配飾手袋作配襯，讓各位美女俊男突圍而出，成爲焦點。準備好「戰衣」出席各派對沒有？無論平日衣裳如何簡單，到了這普世歡騰的日子，怎可馬虎了事？打扮除了講求個人喜好和性格外，別忘記因應場合的需要，以免失禮人前。 文、攝（部分）：吳綺雯

■Swarovski Louison系列首飾

■Folli Follie全新Crazy Puff配飾系列及Desire Drops首飾系列

戴上配飾 百變配搭

聖誕在即，以配飾來襯衫就最適合。早前，朴信惠以連身裙佩戴着Swarovski聖誕系列的Louison首飾，感覺優雅。Louison系列以冬季結霜的葉子為靈感，其飄逸閃亮的首飾，能夠為簡單不過的裝扮賦予時尚感，瑰麗別致的設計襯托出她的清新氣質。

今年，Folli Follie以一場浪漫愛情故事開始，將之延續到今年聖誕全新首飾系列「Give Joy Give Folli Follie」，閃亮元素在今季大行其道，奪目地配搭時尚派對造型。例如，隨着圓圈走進Style Bonding系列的精彩世界，設計大玩現代感十足的幾何線條， 塑造獨一無二的風格。閃爍的環圈和圓珠巧妙排列，交織出全新頸鏈、手鏈、耳環和戒指，無論配襯冬日的日夜造型也同樣耀眼。

丹麥珠寶品牌Pandora全新Reflexions手鏈系列，呈現一個活現風格與自信的全新時代，這系列名稱意味深長，字母「X」代表eXpression「大膽表達」、eXcitement「驚喜無限」、eXperiences「超凡體驗」等。

Accessorize一系列適合派對使用的飾品，包括重量級閃爍項鏈、耳環、頭飾和戒指等，當中與Accessorize一樣來自英國的著名首飾設計師Zara Simon，今季第三度合作設計Z For Accessorize系列，系列以優質鍍金、鉑金、玫瑰鍍金和施華洛世奇水晶製造，今季特別以太陽、彩虹和號角為主題， 設計出多款手工細緻閃爍的精巧飾品，搶眼而不浮誇，讓佩戴者隱約流露優雅含蓄的英倫美態，低調中展現奢華。

■朴信惠以優雅的連身裙佩戴Swarovski Louison首飾。

■Folli Follie Style Bonding

■Z for Accessorize

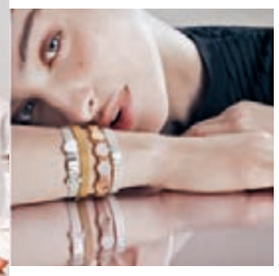

■Pandora全新Reflexions系列

派對系列 華麗穿搭

法國品牌agnes b.為大家精心挑選出多款富有節日氣氛的服飾配搭，當中斯文素雅的服飾對Ladies & Gentlemen而言當然少不了，男士可配搭具紳士韻味的冬日衣飾，時尚之餘又大方得體；女士則可換上華麗的服裝，搭配耀眼的小配件，展現聖誕的浪漫氣氛。至於喜歡隨性風的活力一族在參加派對時，則不妨穿出冬日的不同個性，除了可與佳節主題互相呼應，還能散發動人的魅力。

例如，從米蘭畫家Michelangelo Merisi da Caravaggio作品獲得靈感的L'HABILLEE宮廷復刻系列，以自然而強烈的表達手法，展現鮮明的明暗對比。其翡翠綠的連身裙俏麗可人，翠綠和深綠的無袖上衣低調而富有冬日氣氛，棄舞會服飾常用的珠片和釘珠，而採用精巧細膩的暗花紋，演繹摩登瑰麗氣息，在聖誕派對上盡情展現女性的高貴氣質。

■L'HABILLEE宮廷復刻系列

相聚時刻 閃耀奪目

聖誕轉眼將至，且讓我們放下日常生活的煩擾，珍惜與摯友家人相聚的時刻，送上歡樂與問候，一起細味過去一年的點點滴滴。

瑞士天梭表Lady Heart Flower 80小時動力儲存女裝自動腕錶，白色的壓花暗紋錶帶，簡約中帶來一絲精巧細節。

Swatch則推出年度當季特別款——Shinebright，全球限量發售5,005枚，每一枚均具有獨立編號，整款腕錶採用今季主打的紅色，錶帶則由alcantara材料製成，縫製精密，工藝細膩，一顆顆流光溢彩的施華洛世奇水晶點綴其中，而躍然於錶盤之上的晶瑩雪花也栩栩如生。

■Tissot Lady Heart Flower

■Swatch Shinebright腕錶

限量手袋 易於配襯

聖誕節步近，女士們的手袋隨即化身成聖誕的其中一樣配飾，Folli Follie今季推出多款迷人設計，讓女士隨心配襯聖誕造型。例如，其全新Crazy Puff系列，為新穎手提包、腰包、肩袋和斜揹袋添上紮縫細節，成為夢寐以求的時尚必備。其百變迷人的款式，加上柔軟絲絨或略帶光澤的飾面，巧妙結合實用功能與出眾外形，自然成為現代女士不可或缺的袋款。

而今季Accessorize亦特別運用彩虹的悅目色彩，放在手袋上，繽紛鮮明得讓人精神一振，感覺猶如雨後的一場開心熱鬧派對，拿來配襯各種深色造型，一掃秋冬的沉悶感覺，展現活力和嫵媚的氣息。

■Accessorize華麗手拿包

■Z for Accessorize彩虹系列

美麗密碼

文、圖（部分）：雨文

美容聖誕系列 送禮表祝福

為迎接普天同慶的聖誕節，不少人會趁機舉行聖誕派對聯誼，順便交換禮物，或者送聖誕禮物予心愛友人，藉以表示祝福。今期，筆者為大家揀選了部分與美容有關的聖誕禮物，或許有一款你會喜歡。

■MTM Premium Collagen Limited Edition Kit

■Elizabeth Arden節日黃金導航膠囊套裝

MTM特意為你「量膚定製」冬日抗污染護膚方案，為與別不同的肌膚給予特別呵護滋潤，尋找專屬於你的唯一肌膚配方，讓你在佳節無懼污染，共度澄明聖誕。例如，MTM Premium Collagen Limited Edition Kit套裝包括Custom-Blended 3D CollaMoist Cream (28g)、Custom-Blended 3D CollaMoist Eye Cream (14g)、Custom-Blended 3D CollaMoist Cream (5g)、及Custom-Blended Collagen Rebirth System II (7ml × 2 sets)，聖誕優惠價HK$5,580（總值HK$7,700）。

Aesop推出以「吸引力輿圖」為名的四款禮盒，由品牌與荷蘭時裝設計師伊麗絲．范海爾彭（Iris van Herpen）合作設計，各款禮盒包括身體保養必備兩件套、護膚滋養三件套以及手部和身體保養清爽四件套等。

Elizabeth Arden推出各款聖誕限定優惠套裝，禮盒套裝琳琅滿目，讓你以優惠價一次過感受品牌的精選護膚產品，例如，節日黃金導航膠囊套裝，包括了超進化黃金導航膠囊60粒裝、時空彈力8胜肽緊容霜SPF 30 PA++（15ml）、時空彈力8胜肽緊容晚霜（15ml）及奇肌超導活妍精華（5ml），優惠價HK$650（總值HK$1,107）。

另外，今個星期六至一，RIMMEL首次舉辦聖誕市集，以Magnif'eyes 12色眼影盤3款節日限定色調作為市集主打，同時推出一連串精彩優惠，如派送每日限定入場禮品及HK$100品牌即時額外優惠，並設有多個網紅打卡位、聖誕彩蛋大抽獎及消費集點遊戲等。

■Aesop聖誕禮盒

消閒Guide

文：雨文

Zoff 1周年感謝祭開催

Zoff登陸香港1周年，由即日起至12月21日，推出一系列的周年感謝祭活動，帶來不同的優惠及大激賞，其中如潮遊東京眼鏡大激賞，送出雙人來回機票等獎品。同時，品牌第6間分店將於聖誕佳節前登陸將軍澳廣場，新店亦將會推出限定開幕優惠活動。

■Zoff第6間分店將於聖誕佳節前登陸將軍澳廣場

着數Guide

東港城．life@KCC「IQ博士 x 珍寶珠聖誕嘉年華」

新鴻基地產旗下將軍澳旗艦商場東港城，以及葵興life@KCC，今年聖誕為大家帶來合共佔地逾5,500呎、全球首度聯乘的「IQ博士×珍寶珠聖誕嘉年華」，博士以珍寶珠將天神村變成奪目繽紛的聖誕嘉年華，為村民研製出一系列聖誕重頭節目。

一眾天神村的朋友，包括小雲、小吉、傻瓜超人、粉紅屎屎、草菇小姐等，合力將嘉年華分別進駐東港城及life@KCC。

盞鬼的博士為了製造一浪接一浪的聖誕驚喜，特意委派力大無窮的小雲先率領反斗馬戲團到life@KCC，再將嘉年華的夢幻熱點壓軸送抵東港城，讓粉絲分階段感受自己最新的實驗成果。天神村一眾朋友更帶來DIY Pop-Up Store夢幻工場，讓大家可DIY萌爆精品，為摯愛送上獨一無二的驚喜聖誕禮物。

上水廣場．PopWalk天晉滙「聖誕甜品夢工場」

由環球影業旗下夢工場（DreamWorks）製作的一連串廣受歡迎動畫電影《功夫熊貓》、《史力加》、《荒失失奇兵》、《馴龍記》及《魔髮精靈》等，當中多個深受大人及小朋友喜愛的主要角色將全港首次以DreamWorks KOUKOU造型萌爆現身上水廣場及將軍澳PopWalk天晉滙，與大家大開甜品甜蜜派對。約7米高主題聖誕樹、巨型公仔夾夾機、萌爆甜點放題區、特大毛毛史力加及阿寶、驚喜禮物區及期間限定精品將分別於兩大商場大放送，讓你與好友及摯愛們玩轉甜蜜冬日。

PopCorn「聖誕歡樂聯『萌』英雄基地」

今個聖誕節，港鐵商場PopCorn打造了全港首個「JUSTICE LEAGUE | b.wing」主題裝置「聖誕歡樂聯『萌』英雄基地」，八大人氣角色包括超人、蝙蝠俠、神奇女俠、小丑、小丑女、閃電俠、綠箭俠及貓女，將結合可愛及正義元素「萌爆」登場。同時，於拆禮物日（12月26日）舉行「綠色小英雄換．玩．Boxing Day」慈善活動，讓小朋友學懂環保的概念與分享的意義。

東港城．life@KCC 聖誕送禮

香港文匯報WEN WEI PO

東港城及life@KCC特別為香港文匯報讀者送出聖誕禮品，禮品為小雲咕啞或小雲及牛奶糖4號充電器，名額各5位。如有興趣的讀者，請剪下此文匯報印花，選好喜好禮品，貼於信封背面，連同HK$2郵資的回郵信封郵寄至香港仔田灣海旁道7號興偉中心3樓副刊時尚版收，封面請註明「東港城及life@KCC聖誕送禮」，截止日期：12月26日，先到先得，送完即止。

□小雲咕啞 □小雲及牛奶糖4號充電器

上水廣場．PopWalk天晉滙 聖誕送禮

香港文匯報WEN WEI PO

上水廣場及PopWalk天晉滙特別為香港文匯報讀者送出聖誕禮品，禮品為DreamWorks KOUKOU Sweet Travel兩用頸枕及2019甜甜圈座枱月曆，名額共8位。如有興趣的讀者，請剪下此文匯報印花，貼於信封背面，連同HK$2郵資的回郵信封郵寄至香港仔田灣海旁道7號興偉中心3樓副刊時尚版收，封面請註明「上水廣場．PopWalk天晉滙聖誕送禮」，截止日期：12月26日，先到先得，送完即止。

PopCorn 聖誕送禮

香港文匯報WEN WEI PO

PopCorn特別為香港文匯報讀者送出聖誕禮品，禮品為PopCorn百潔布乙塊，名額共10位。如有興趣的讀者，請剪下此文匯報印花，貼於信封背面，連同HK$6郵資的A5回郵信封郵寄至香港仔田灣海旁道7號興偉中心3樓副刊時尚版收，封面請註明「PopCorn聖誕送禮」，截止日期：12月26日，先到先得，送完即止。