3日胸針藏訊息 英女王疑暗抗特朗普

美國總統特朗普上周四展開訪英行程，期間與英女王伊利沙伯二世會面。有眼利的王室粉絲發現，英女王在特朗普訪英期間，連續3天佩戴不同胸針，當中可能隱藏訊息，表達對特朗普的不滿。 ■《每日郵報》

抵埗日胸針：奧巴馬送贈

網民「朱莉」表示，在特朗普上周四抵埗當日，英女王戴上的胸針，是美國前總統奧巴馬與妻子米歇爾2011年到訪時送贈的禮物，由黃金、14卡鑽石和水草瑪瑙鑲嵌而成。眾所周知奧巴馬一向不滿特朗普，朱莉笑言英女王在特朗普抵埗的日子，特別戴上奧巴馬的禮物。

會面日胸針：王太后遺物

英女王上周五與特朗普會面時，佩戴的胸針為亡母王太后的遺物，王太后出席英女王父親英王喬治六世的喪禮時，正是戴上這胸針。

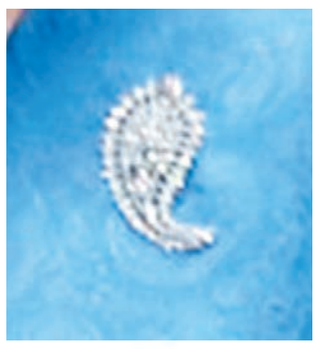

赴蘇日胸針：加拿大送贈

特朗普上周六轉往蘇格蘭度假和打高爾夫球，英女王這天歡迎到訪的比利時國王菲利普伉儷時，佩戴加拿大政府去年送贈、慶祝英女王登基65周年的「藍寶石禧」胸針。朱莉表示，特朗普近期與加拿大爆發貿易戰，英女王特別佩戴這枚胸針，未知是否暗示支持加拿大。

奧巴馬暗批特朗普厚顏無恥

美國前總統奧巴馬前日到訪南非約翰內斯堡，出席紀念南非前總統曼德拉誕辰100周年活動並發表講話，他強調世界正處於「奇怪和不穩定的時代」，警告「恐懼和怨恨的政治」正在全球蔓延，不點名狠批美國總統特朗普充滿爭議的政策。

排斥客觀真相 謊言掩蓋謊言

奧巴馬在板球場向一萬名群眾發表演說，他指現今政治排斥客觀真相，透過國家宣傳機器及互聯網散播虛假訊息，政治領袖厚顏無恥，當被揭發說謊時，便以另一個謊言掩蓋。

奧巴馬批評政客否認氣候變化，推行種族主義難民政策和「強人政治」，世界許多地方恐回復更危險和更野蠻的處事方式，他呼籲世界早日實現平等，又讚揚剛贏得世界盃的法國隊，指球隊成員多元化，值得仇外的國家學習，「假如世人可學習仇恨，他們亦可被教導如何去愛」。 ■法新社/路透社/美聯社

改口認俄干預大選 爆真心話「或是其他人」

特朗普拆「永不道歉」招牌

美國總統特朗普周一在美俄峰會後，公然表示相信俄羅斯沒干預前年美國大選，激起朝野公憤，事隔超過一日，特朗普前日終於發聲明澄清，他宣稱當日只是「口誤」，想表達的其實是「我找不到任何理由為何『不是』俄羅斯干預選舉」。不過曾經自詡「永不道歉」(never apologize)的特朗普，這次認錯顯然是心不甘情不願，他不但在幕僚預先準備的講稿中加插一句，再次強調自己與俄羅斯「沒有勾結」，更不慎說溜了嘴，說出「其他人也可能干預選舉」的真心話。

特朗普周一與俄羅斯總統普京會談後，在記者會上宣稱「找不到任何理由，為何會是俄羅斯干預選舉」，又形容普京對通俄指控的反駁「強而有力」。言論在美國引來極大反彈，不少共和黨人亦加入批評行列，包括一直支持特朗普的前眾議院議長金里奇。

「為何不是俄干預選舉」

面對朝野壓力，特朗普前日在白宮會議室宣讀聲明，一臉嚴肅地表示他翻閱記者會講稿與實際片段後，發現自己當時想說的是「為何不是俄羅斯干預選舉」，「這是雙重否定句」，惟因口誤說成「為何會是」。不過他沒對宣稱普京「強而有力」地否認通俄的言論作解釋。

特朗普強調信任情報部門，接受對俄羅斯干預大選的指控，不過他隨即偏離原有講稿，以平常說話的語調補充，稱「也可以」是其他人干預選舉，《華盛頓郵報》直言這才是特朗普的心底話。特朗普重申俄羅斯的行為完全沒改變選舉結果，他的競選團隊也沒通俄，承諾確保今年底的中期選舉不受干預。

彭斯蓬佩奧等促認衰

消息人士透露，特朗普在美俄峰會後一度沾沾自喜，以為大獲成功，不料周一晚回到白宮後，發現輿論與他想像不同，心情也急轉直下。副總統彭斯、國務卿蓬佩奧和國家安全顧問博爾頓等官員其後召開緊急會議，為特朗普草擬更正聲明。據報特朗普起初仍然堅持言論正確，直至彭斯等人力陳利害，特朗普亦顧慮到國家情報總監科茨等人可能憤而辭職，因此決定改口。

不過特朗普昨日仍然在twitter堅稱與普京的會面成功，「很多情報機關高層人士喜歡我的記者會表現」，「更大成果將會到來！」

逾半選民不滿處理美俄關係

民主黨拒絕接受特朗普的澄清，參議院少數黨領袖舒默直斥特朗普向普京示弱，更拒絕承擔責任，「這晚了24小時，場合也不當」。共和黨方面，眾議院議長瑞安前日續稱，普京與美國沒共同利益與價值觀，俄羅斯干預美國大選亦證據確鑿。蓬佩奧下周將赴參議院作證，預料參議員屆時會要求他披露更多峰會細節。部分民主黨參議員要求，傳召美俄峰會的傳譯員到國會作證，交代特朗普與普京單對單會晤時的對話。

路透社最新民調顯示，多達55%美國選民不滿特朗普處理美俄關係的表現，較滿意者高18個百分點，另有59%選民同意俄羅斯曾試圖干預美國選舉。 ■《華盛頓郵報》/美國有線新聞網絡/美聯社/路透社

■特朗普宣讀幕僚預先準備的講稿，強調信任情報部門，接受對俄干預大選的指控。 彭博社

特朗普改口語錄

我的國民告訴我，他們說是俄羅斯(干預選舉)。我這裡有普京，他剛告訴我不是俄羅斯。我會這樣說：我找不到任何理由，為何會是俄羅斯干預選舉。

(My people came to me...they said they think it's Russia. I have President Putin; he just said it's not Russia. I will say this: I don't see any reason why it would be.)

在我的言論中最重要那句，我把「不是」說成了「是」。那一句應該是：「我找不到任何理由，為何不是俄羅斯干預選舉」，這是雙重否定句。

(In a key sentence in my remarks, I said the word 'would' instead of 'wouldn't', the sentence should have been: 'I don't see any reason why it wouldn't be Russia'. Sort of a double negative.)

英國廣播公司

■美國女星Alyssa Milano在白宮外抗議特朗普，並發表講話。 美聯社

■動畫顯示特朗普像情竇初開的少女，與半裸的普京外出。 網上圖片

《紐時》惡搞「特普戀」涉歧視同性戀

特朗普在美俄峰會上對普京的友善態度遭抨擊，《紐約時報》刊登一段動畫嘲諷特朗普，卻掀起新的爭議。動畫顯示特朗普像情竇初開的少女，在房內悉心打扮，其後與半裸的普京外出，二人不但深情舌吻，特朗普更用雙手捏普京胸部。動畫引來猛烈批評，質疑《紐時》以同性戀開玩笑，更極盡醜化之能事，可能傷害同性戀者。

該段動畫長約1分12秒，上月底上載至《紐時》官網，《紐時》周一再次在twitter發帖宣傳片段。片中的特朗普看來很仰慕普京，普京迎接他時，特朗普伸手摸自己的胸部示好，二人乘車時，特朗普又以小手摸普京的大手。兩人的座駕不久後變身獨角獸，只見特朗普摟着普京的腰前後移動，兩人對望後便激吻。跨性別演員馬什直斥任何人借性小眾作人身攻擊，均屬嚴重冒犯，《紐時》身為具公信力的大報，做法更令人震驚。 ■路透社

旗下高球場打波 華府埋單惹爭議

美國聯邦開支記錄顯示，美國總統特朗普上周六前往特朗普集團名下、位於蘇格蘭的高爾夫球度假村打高球，華府事前向度假村支付了7.7萬美元(約60.4萬港元)，顯示特朗普這次歐洲之行，可能為旗下商業王國帶來收入。

特朗普上周在布魯塞爾出席北約峰會後，轉往英國訪問，期間到蘇格蘭度假及打高球，到星期日前往芬蘭赫爾辛基，翌日與俄羅斯總統普京舉行峰會。路透社看過開支記錄，發現負責安排總統外訪的國務院，4月起向特朗普集團旗下的SLC坦伯利高球度假村付款，名目為「貴賓來訪的酒店房間」費用。

目前不清楚這筆開支是否全數用作支付特朗普造訪的費用，國務院發言人拒絕評論，白宮官員也未回覆記者查詢。

美國前政府道德事務官員和監察組織均表示，特朗普並未實施機制，確保他不會利用其總統身分直接獲利。公共利益團體Common Cause的律師斯波爾丁稱，「這位總統做事就是這樣，他推銷其私人商業利益，令總統辦公室蒙羞」。

美國近數任總統都把財產交付信託，但特朗普仍持有旗下集團酒店、高球場等生意的擁有權，他在2017年1月上任前，將生意交給兒子打理。 ■路透社

■特朗普在蘇格蘭打高球，被指假公濟私。 美聯社

改幕僚講稿 大寫「沒串通」錯字

向來喜歡「爆肚」的特朗普前日澄清峰會言論時，罕有地按照幕僚事先準備的講稿宣讀，不過在場傳媒隨即發現，平放於白宮會議室桌上的講稿曾被特朗普親筆修改，包括刪除某些段落，又用大楷特別寫上「沒有串通」，重申競選團隊沒跟俄羅斯勾結，「串通」一字「COLLUSION」更拼錯為「COLUSION」，頗有特朗普風格。 網上圖片

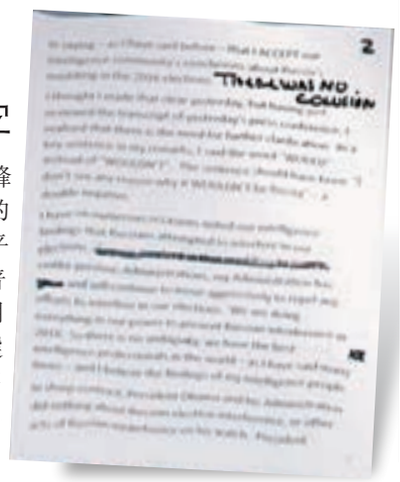

講faith突熄燈「上天也覺他說謊」

特朗普宣讀聲明時亦發生一段小插曲，當他說到自己「完全相信」(full faith)情報機構時，白宮會議室燈光突然關閉，特朗普隨即開玩笑道「肯定是情報部門幹的」。事件亦引起網民熱議，一名網民認為特朗普說到「faith」(亦解信仰)時熄燈，意味「連上天都覺得他說謊」。據報事件真正始作俑者是白宮幕僚長凱利不小心按動燈掣。 ■澳洲廣播公司