激讚「體操王子」Arthur耀眼 蔡思貝唔介意另一半矮過自己

香港文匯報訊（記者 李思穎）蔡思貝和24歲的「巴西體操王子」Arthur Nory昨日出席「Fashion Walk King of Sports盛夏慶典」揭幕活動。首度與Arthur見面，思貝大讚對方耀眼，像漫畫裡的陽光男孩。至於對方只比她稍高一點兒，思貝直言現在比較追求心靈上的交流，高度上不是問題，但就笑言自己老過對方。

■蔡思貝的父母昨亦有到場。

■蔡思貝讚Arthur Nory如漫畫裡的陽光男孩。

■蔡思貝稱未聞無綫的「禁波令」。

■林愷鈴

■Arthur擺出心形手勢拍照，認眞識做。

■Arthur輕鬆做出高難度動作。

體操運動員Arthur甫現身便以廣東話向大家打招呼說「大家好」，又識做講「我愛你」，拍照時擺出心形手勢，盡顯親民一面。其間他即場做出一字馬和倒豎葱等高難度動作，又與蔡思貝大鬥模仿能力和柔軟度動作，作為運動員的Arthur當然略勝一籌。

活動上，蔡思貝父母和龔慈恩愛女林愷鈴也有到來撐場，思貝首度與Arthur見面，她大讚對方耀眼，雙眸精靈，笑容親切，像漫畫裡的陽光男孩，更不諱言對異國男生格外有親切感，大抵是從小在外國生活讀書，對外國人容易溝通。她表示：「剛才在後台有跟Arthur交談，圍繞着基本話題，問他是否第一次來港，（有否問他有女朋友沒有？）不會，我老過他，但自己不介意盡地主之誼帶對方品嚐香港美食，（不喜歡年輕過自己的男生？）也不是，愛是無分年齡界限。」思貝承認曾跟外籍男生拍過拖，至於數目有多少？她說：「數字不要講了，十隻手指梗係夠數，我才27歲，總之五隻手指數得晒，但異地戀的話便較難維繫。」

Arthur的個子不算高大，他稍高思貝一點兒，問到思貝會否介意男朋友比她矮？她稱：「我比較追求靈魂上交流，年輕時會注重外表，拖一個有型的男生出街很威水，但現在比較追求心靈上的交流，高度上不是問題。」問她會否接受「父女戀」，她問非所答：「我喜歡爹哋一雙修長的腿，擇偶時會以此為標準之一，腿靚會加分。」

說到有傳無綫今年取不到「世界盃」播映權，因而下「禁波令」，提醒旗下藝人避開與足球有關的活動，思貝在活動上亦有拿着足球影相，似乎跟公司指令背道而馳。對此，她表示：「未有所聞，而且每日埋首拍劇，與世隔絕，不知有這些事。」

林愷鈴長太高愁爆

同場年僅18歲的林愷鈴似是再度發育長高了，現時有173cm的她愁爆說：「不想再高，太高很不自在，求學時很早便飆高，在同學眼中是巨人，常遭取笑，令我很尷尬及欠自信，這心態殘留到現在。當時同學幫我改花名『長頸鹿』，見我寒背便笑我似大力水手中的愛麗斯，自己希望努力操弗變得好看一些，（會否進軍模特兒界？）這個夏天接下不少模特兒工作，會在這方面進行訓練，先裝備好自己，做模特兒很不容易，在多方面仍需學習。」

談及媽咪有份演出的《飛虎之潛行極戰》近日播映中，她表示有追看捧場，從前不習慣於熒幕看到媽咪，感覺很奇怪，人大了覺得好奇妙，見到她在熒幕上變了另一個人，所以現在很欣賞媽咪。

緬懷陳百強60歲冥壽

盧冠廷自揭曾被彈衣着差

香港文匯報訊（記者 吳文釗）為紀念已故歌星陳百強（Danny）60歲冥壽，唱片公司特意請來多位Danny的前輩和後輩歌手，重新灌錄Danny的經典金曲，同時於9月舉行一場非商業性的音樂會，昨日盧冠廷、劉美君、關淑怡出席記者會分享與Danny相識的經過。Danny一班歌迷也送上生日卡，並由陳百強哥哥代表接收。

鄭丹瑞逆境獲鼓勵

擔任司儀的鄭丹瑞（阿旦）正是當年電影《喝采》的編劇，他透露當年自己事業並不如意，所寫的劇本都不叫好又不賣座，正考慮要轉行時，得Danny的鼓勵說話才繼續寫下去，才有今天的鄭丹瑞。盧冠廷表示Danny出名衣着有品味，他說：「記得有次Danny問我知唔知點解自己紅不起來，就是我着衫無佢咁靚。」後輩劉美君笑稱第一次見Danny時刻意扮cool，結果對方走過來讚她很有型，令她心裡卜卜跳。而關淑怡就稱讀書時見過Danny在校外拍戲，但她太害羞不敢上前拿簽名，只能遠遠偷望他。

在新唱片中，各歌手都自選一首Danny金曲來翻唱，劉美君選了《粉紅色的一生》、盧冠廷揀選《突破》，關淑怡則選難度最高的《漣漪》，連盧冠廷都稱此歌十分難唱，增添關淑怡不少壓力，但也有信心她會唱得好。關淑怡解釋《漣漪》是她最喜歡的歌曲，上次出唱片時也想一起收錄，可惜有太多歌最後要放棄，今次可謂一償心願。此外，關淑怡表示已重返環球唱片公司，稱很開心可以唱自己喜歡的歌，新唱片也預計在年內推出，同時正籌備舉行音樂會。

■一班歌迷送上生日卡，由陳百強哥哥代表接收。

■盧冠廷(右一)、關淑怡(右二)、劉美君(中)等重新灌錄陳百強的經典歌。

吳嘉熙「雞翼蛋糕」回敬男友

香港文匯報訊 Super Girls成員吳嘉熙（Cheronna）與夏雨兒子黃奕晨（Dixon）拍拖至今恩愛非常，經常「放閃」。適逢Dixon將於本月16日28歲生日，Cheronna日前相約男友的好友，一起為Dixon「炮製」驚喜生日會，還「回敬」男友於她生日時準備的「麥樂雞蛋糕」，於生日會送上「雞翼蛋糕」，相當搞笑。

由於Cheronna與Dixon同樣熱愛食米線，Dixon更自言是「米線狂」，故Cheronna為滿足Dixon食米線的慾望，便相約一班好朋友，到米線餐廳為Dixon搞生日會。生日會當日，Cheronna為免整個計劃穿崩，事先要求男友戴上眼罩走入餐廳，當Dixon除下眼罩時，眼見自己身在平民米線餐廳，而一班好朋友亦在眼前，驚喜萬分，笑到見牙唔見眼，對Cheronna的安排非常感動。最後，Cheronna更送上一個用土匪雞翼砌成的「生日蛋糕」，朋友們唱起生日歌，Dixon合十許願，最後還吻Cheronna「放閃」。

提到「雞翼蛋糕」，Cheronna直言是要「回敬」男友：「我生日時他送了麥樂雞蛋糕畀我，我無理由今次整正常蛋糕，好無新意，所以就整這個蛋糕，他當然喜歡啦！」至於生日禮物，Cheronna表示送了一張奇怪poster，還請男友看演唱會，她說：「不一定是物質上好貴重，其實一個party，一張搞笑poster，還有一場演唱會，他已經好開心。」

■吳嘉熙為男友黃奕晨搞驚喜生日會。

霆鋒Chok拋圍裙誤笠攝影師頭

香港文匯報訊 今年全面回歸樂壇的謝霆鋒，早前落實為浙江衛視《中國新歌聲》第三季擔任導師，而昨日出街的首條宣傳片亦由霆鋒打頭陣。

近年，霆鋒型廚形象深入民心，今次條宣傳片亦選擇於廚房拍攝。片段一開始影着霆鋒利落地圍上圍裙，輕敲雞蛋的節奏，配合充滿節拍的切葱聲，再加上筷子拌蛋時的撞擊聲，成個廚房就好似進行緊食材協奏曲。突然，導演大嗌「cut、cut、cut！」，指霆鋒那麼鍾意節奏，快去《中國新歌聲》做導師，於是霆鋒就即刻好型地飛開條圍裙，再彈起結他。鏡頭前，霆鋒飛圍裙飛得好有型，其實鏡頭後出現了「大蝦碌」。話說霆鋒飛圍裙時，可能力度太強勁，條圍裙直接飛向攝影師，還笠住對方頭，全場隨即爆笑！霆鋒尷尬之餘，最後自己都不禁喪笑。

■霆鋒的宣傳片選於廚房拍攝。

■吳雨霏(中)跟鄧麗欣(左)與區文詩慶生。網上圖片

Kary臨盆在即 Stephy約飯局好緊張

香港文匯報訊 本月9日是吳雨霏（Kary）的32歲生日，雖然懷着9個月身孕，但她仍挺巨肚跟好姊妹鄧麗欣（Stephy）與區文詩（Angela）相約慶生，Stephy與Angela上載合照到網上，對於Kary臨盆在即，Stephy表現得好緊張，她留言：「Belated happy birthday to our Lovely mommy to be，同你食呢餐飯都好緊張 呀 #happybirthday#mommytobe #期待與洪B見面」

龐景峰讚女友下廚煲湯了得

香港文匯報訊（記者 李慶全）龐景峰昨日到一食肆試食，他笑言自己只懂武打，對下廚一竅不通，媽咪更嚴禁他入廚房。龐景峰指他試過有次拍完戲凌晨回家好肚餓，便入廚房煮即食麵，沒想到竟然煮到着火，自始令他對下廚失去信心，但他表示女友卻是高手，除了會煲湯給他父母飲以外，間中亦準備好湯水和零食給他一大袋拿去外景享用，感覺真是一個體貼的女友，這可能是跟她當小學老師有關，分外有愛心。

另談及好友吳綺莉女兒卓林近況，龐景峰表示最近自己忙於拍戲，也沒找過對方，不過相信她應安全，而卓林近期都沒聯絡他。

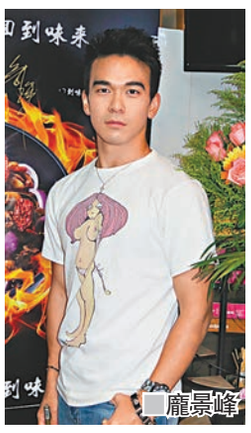

■龐景峰

Fan Club男多女少 顏卓靈話異性相吸

香港文匯報訊 顏卓靈（Cherry）早前正式成立Fan Club，並命名為「車厘子軍團」，自從有軍團粉絲撐住，令她更珍惜疼錫自己的人，在軍團中男多女少，男粉佔大比數，正所謂異性相吸，Cherry覺得是正常比例，不過她最開心是能夠夢想成真，有屬於自己的小天地！

Cherry表示，自從成為歌手之後，身邊多了一班粉絲，無論她出席唱片及電影活動也見到他們到來撐場，於是促成了其成立歌迷會。Cherry笑說：「我要叫佢哋做『車厘子軍團』，我對佢哋好有使命感同歸屬感，佢哋不辭勞苦咁陪住我，之前電影謝票佢哋場場都有出現支持，仲買埋飛入戲院打氣一齊謝票，又幫其他觀眾打燈影相，連謝票燈光組都做埋，佢哋好撐住我，仲大叫我顏卓靈個名，其實我鍾意人哋嗌我全名，不過就因為工作未有正式同佢哋傾偈，我之前喺吉隆坡拍戲想起返到香港一定要搞成，好在今次真係夢想成真。」

■顏卓靈將Fan Club命名為「車厘子軍團」。