香港文匯報訊 第29屆金曲獎昨日公佈入圍名單，歌手林俊傑（JJ）以專輯《偉大的渺小》、歌手張惠妹以《偷故事的人》各入圍6獎，成為本屆入圍大贏家。而國語男女歌手獎項競爭激烈，曾得過金曲歌王的林俊傑、陳奕迅、李玖哲再度入圍較勁，決戰最佳男歌手。

第29屆金曲入圍名單揭曉

陳奕迅 林俊傑 再決戰歌王

■陳奕迅和張惠妹今年再逐金曲歌王歌后寶座。 資料圖片

■徐佳瑩再度入圍女歌手。 資料圖片

第29屆金曲獎將於6月23日在台北小巨蛋舉行，昨日下午公佈入圍名單，本屆有245家報名單位、884張專輯、19,539件作品參賽，較上屆增加3,605件，最後評選出152件作品入圍，角逐27個獎項。

入圍名單中，專輯作品以張惠妹的《偷故事的人》、林俊傑的《偉大的渺小》各入圍6項，成為本屆入圍大贏家。《偷故事的人》分別入圍最佳年度專輯獎、最佳國語專輯獎、最佳音樂錄影帶獎、最佳國語女歌手獎（張惠妹）、最佳作詞人獎（葛大為）、最佳演唱錄音專輯獎；《偉大的渺小》分別入圍最佳專輯製作人、最佳國語專輯、最佳作曲人、最佳國語男歌手（林俊傑）、最佳年度歌曲、最佳年度專輯獎。

張惠妹有望4度封后

國語男女歌手獎項競爭激烈，男歌手部分，曾得過金曲歌王的林俊傑、陳奕迅（Eason）、李玖哲再度入圍較勁，曾入圍過一次金曲男歌手的宋念宇以及首次入圍的許書豪也加入競逐。對於再度入圍金曲獎最佳男歌手，Eason開心回應：「衷心感謝金曲獎所有的評審，這張專輯能夠得到各位的肯定，我真的覺得非常、非常、非常之興奮！我一定會繼續努力，發掘更多音樂上的可能性。祝大家身體健康，生活愉快！」

而女歌手方面，首次入圍最佳國語女歌手獎的Faye飛、呂薔，要對撼過去拿過3屆歌后的張惠妹、彭佳慧，以及再度入圍女歌手的徐佳瑩。

另外，今年盧廣仲以《魚仔》入圍年度歌曲、最佳作曲人獎、最佳作詞人獎、最佳單曲製作人獎4大獎。《魚仔》最後要和林生祥的《有無》，一爭金曲年度歌曲獎。

■林俊傑入圍6項。 資料圖片

假若老公「出軌」

郭羨妮寧小三是男性

香港文匯報訊（記者 李慶全）《香港電台電視節目頒獎禮》昨日舉行，公佈「2017電視節目欣賞指數調查」最高的二十個節目，港台共十個節目上榜，排首位的是有線的《小事大意義 細說5分鐘》，無綫亦有四個節目入榜，其中《世界零距離III》和《阿爺廚房》分別排在第四及第八位。

昨日郭羨妮（Sonija）、楊思琦及譚玉瑛等齊出席頒獎禮，郭羨妮參演的港台節目《獅子山下2017》獲得第十七位，她表示所演單元是講老公中途轉「基」，每次她想「造人」便找藉口去沖涼。笑問她有否對老公有這疑問？Sonija笑說：「想都不好想呀，我有跟老公說過個角色很特別，但他沒怎麼回應。」她坦言倘若有第三者出現，她情願對方是同性，等於生果輸給巴士無得比較應沒那麼生氣。Sonija指她拍完港台劇集後也戲癮大發，都想再拍些未演過的角色挑戰自己，加上小朋友漸長大，希望能夠找回一些事業完成一些好作品。問無綫有否邀請演出，她表示沒有，可能知她不可以長時間拍劇，所以電影及網劇她會考慮。

楊思琦離開女兒一個月

楊思琦為港台拍攝的節目《彩虹交匯處》獲第五位，她表示節目講她租屋給兩位男士，帶出不要歧視同性戀，像她身邊也有同性戀的朋友，故也不會不習慣。至於租屋問題，她坦言相當頭痛，幸好有媽咪幫到手，至今沒不愉快事情發生。思琦表示未來想多拍電影，下月就會返內地拍電影，由於要逗留一個月，故不會讓女兒隨行，而在她小時候還未懂事時曾離開過她兩三個月去工作，估計今次女兒應很不捨得，自己一定比她更甚。

譚玉瑛昨日擔任頒獎嘉賓，她記得之前拍港台節目應是讀訓練班時期，接着便主持兒童節目。譚玉瑛表示最近愛上看自然科學的節目，她指並非受男友影響，他倆一起會看愛情片。

■郭羨妮(左)和楊思琦出席頒獎禮。

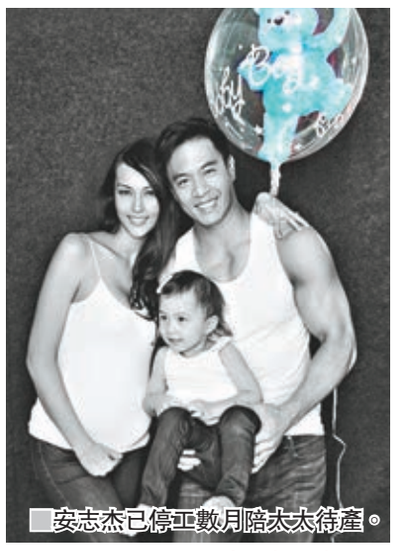

■安志杰已停工數月陪太太待產。

JC佗男B湊成「好」

香港文匯報訊（記者 李慶全）藝人安志杰與模特兒太太Jessica C.（JC）前年3月誕下愛女Tessa後，去年才於夏威夷補辦婚禮，到去年底JC宣佈再度懷孕，並於下月為預產期。安志杰高興地表示兩歲的愛女Tessa即將迎接弟弟到來，希望大家都祝福他們。安志杰又透露他跟太太都好開心，這胎也打算留在香港生，而趁BB未出世，安志杰跟JC及女兒一起拍了輯靚靚孕記照片，見JC肚皮已經很大，但仍很輕鬆地抱着女兒拍照。至於即將有仔有女湊成個「好」字，JC表示生小朋友方面她會順其自然，待上天來安排。

安志杰亦表示已停工數月陪太太待產，到BB出世後才重投工作，希望給予太太最好的照顧，他又指太太做產檢知道BB好健康，女兒Tessa獲知快將有個弟弟也表現興奮，常叫媽咪教她怎樣去照顧弟弟，一點都沒有吃醋。

李佳芯想練成「蜜桃臀」

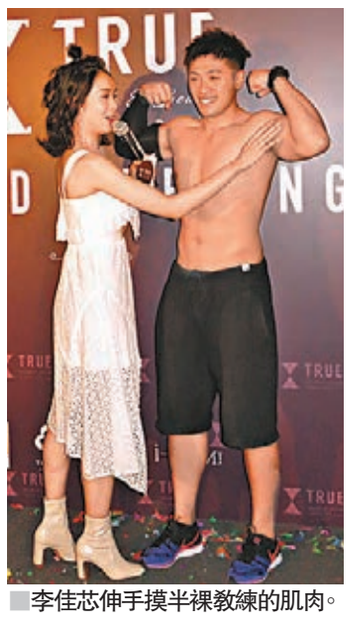

■李佳芯伸手摸半裸教練的肌肉。

香港文匯報訊（記者 梁靜儀）李佳芯（Ali）與王浩信昨日到中環出席美容中心活動，玩遊戲時Ali更伸手摸半裸大隻教練肌肉，又將貼紙貼上對方臀部，而浩信則示範器械及玩健身球，大展臂力。

事後Ali笑稱摸大隻男的感覺就好似食甜品，但又不能食太多。Ali又指之前同王浩信合作拍《踩過界》時，亦曾摸過對方的肌肉。問到浩信為何不除衫示範器械？他笑稱因之前除得太多了：「之前幾乎每套劇都要除，唔使除太多。」他又透露稍後在新劇中演殺手要再操練，最近要增肥操肌，希望可操到42、43吋「雞扒胸」。笑問他做運動時會否發出奇怪的叫聲？浩信笑言自己的叫聲較正氣，並非怪聲。

Ali聞言即狂笑，又指自己很少做運動做到要嘔，行山或跑步只會做到「呵呵呵」，她又稱最近想練「蜜桃臀」：「雖然我唔知練嚟做咩，同埋畀邊個睇，但都想着貼身衫時線條靚啲。」

Wanna One暑假港騷 最快月尾搶先撲飛

香港文匯報訊 韓國選秀節目《PRODUCE 101》Season2出身的人氣男團Wanna One，將於7月28日及29日連續兩日假亞博館Arena舉行《Wanna One World Tour in Hong Kong》。門票將於5月29至30日作優先購票，及於6月1日公開發售，相信屆時定掀撲飛熱。企位票價1,280至1,980（VIP）港元不等，坐位票價580至1,680港元不等，凡購買HK$1,980VIP門票的觀眾，將可參觀綵排或演唱會結束後的歡送活動。

■Wanna One7月來港演出。

此外，昨日有指Wanna One兩位成員賴冠霖及黃旼炫以猜評團嘉賓身份錄影節目《蒙面歌王》，兩人已於前日完成拍攝。

證券代碼：600776 900941　　證券簡稱：東方通信 東信B股　　公告編號：2018-011

東方通信股份有限公司關於召開2017年年度股東大會的通知

本公司董事會及全體董事保證本公告內容不存在任何虛假記載、誤導性陳述或者重大遺漏，並對其內容的真實性、準確性和完整性承擔個別及連帶責任。

重要內容提示：
● 股東大會召開日期：2018年6月8日
● 本次股東大會採用的網路投票系統：上海證券交易所股東大會網路投票系統

一、召開會議的基本情況
(一) 股東大會類型和屆次
2017年年度股東大會
(二) 股東大會召集人：董事會
(三) 投票方式：本次股東大會所採用的表決方式是現場投票和網路投票相結合的方式
(四) 現場會議召開的日期、時間和地點
召開的日期時間：2018年6月8日 14點00分
召開地點：浙江省杭州市濱江區東信大道66號東方通信科技園A樓210會議室
(五) 網路投票的系統、起止日期和投票時間。
網路投票系統：上海證券交易所股東大會網路投票系統
網路投票起止時間：自2018年6月8日
至2018年6月8日
採用上海證券交易所網路投票系統，通過交易系統投票平臺的投票時間為股東大會召開當日的交易時間段，即9:15-9:25,9:30-11:30，13:00-15:00；通過互聯網投票平臺的投票時間為股東大會召開當日的9:15-15:00。
融資融券、轉融通、約定購回業務帳戶和滬股通投資者的投票程式
(六) 涉及融資融券、轉融通業務、約定購回業務相關帳戶以及滬股通投資者的投票，應按照《上海證券交易所上市公司股東大會網路投票實施細則》等有關規定執行。
(七) 涉及公開徵集股東投票權
無
二、會議審議事項
本次股東大會審議議案及投票股東類型

序號	議案名稱	投票股東類型	
		A股股東	B股股東
非累積投票議案			
1	2017年度董事會工作報告	√	√
2	2017年度監事會工作報告	√	√
3	2017年財務決算報告	√	√
4	關於2017年度利潤分配的議案	√	√
5	關於支付2017年度會計師事務所報酬的議案	√	√
6	關於修改《公司章程》的議案	√	√

1、各議案已披露的時間和披露媒體
議案1-議案5已經公司第七屆董事會第十次會議、第七屆監事會第十一次會議審議通過；議案6已經公司第七屆董事會2017年第四次臨時會議、第七屆監事會2017年第一次臨時會議審議通過，相關公告已於2018年4月23日、2017年12月12日在《中國證券報》、《上海證券報》、《證券時報》、《香港文匯報》及上海證券交易所網站（www.sse.com.cn）上披露。
2、特別決議議案：6
3、對中小投資者單獨計票的議案：4、5、6
4、涉及關聯股東回避表決的議案：無
應回避表決的關聯股東名稱：無
5、涉及優先股股東參與表決的議案：無
三、股東大會投票注意事項
(一) 本公司股東通過上海證券交易所股東大會網路投票系統行使表決權的，既可以登陸交易系統投票平臺（通過指定交易的證券公司交易終端）進行投票，也可以登陸互聯網投票平臺（網址：vote.sseinfo.com）進行投票。首次登陸互聯網投票平臺進行投票的，投資者需要完成股東身份認證。具體操作請見互聯網投票平臺網站說明。
(二) 股東通過上海證券交易所股東大會網路投票系統行使表決權，如果其擁有多個股東帳戶，可以使用持有公司股票的任一股東帳戶參加網路投票。投票後，視為其全部股東帳戶下的相同類別普通股或相同品種優先股均已分別投出同一意見的表決票。
(三) 同一表決權通過現場、本所網路投票平臺或其他方式重複進行表決的，以第一次投票結果為准。
(四) 股東對所有議案均表決完畢才能提交。
(五) 同時持有本公司A股和B股的股東，應當分別投票。
四、會議出席對象
(一) 股權登記日收市後在中國證券登記結算有限責任公司上海分公司登記在冊的公司股東有權出席股東大會（具體情況詳見下表），並可以以書面形式委託代理人出席會議和參加表決。該代理人不必是公司股東。

股份類別	股票代碼	股票簡稱	股權登記日	最後交易日
A股	600776	東方通信	2018/5/30	-
B股	900941	東信B股	2018/6/4	2018/5/30

(二) 公司董事、監事和高級管理人員。
(三) 公司聘請的律師。
(四) 其他人員
五、會議登記方法
(一) 登記時間：2018年6月6日 上午9：00-11：30，下午13：00-16：00
(二) 登記手續：個人股東憑個人身份證原件、證券帳戶卡及持股憑證進行登記；受委託代表人憑授權委託書、本人身份證原件、委託人證券帳戶卡及持股憑證進行登記。
法人股東代理人憑股東單位營業執照影本（加蓋公章）、法定代表人授權委託書及其身份證影本、證券帳戶卡及代理人身份證明辦理登記手續。
外地股東可憑有關證件以傳真方式由公司進行登記。
(三) 登記地點：公司董事會辦公室
六、其他事項
(一) 本次股東大會現場部分，會期半天。出席會議代表食宿及交通自理；
(二) 聯繫方法：
地址：浙江省杭州市濱江區東信大道66號東方通信科技園東方通信股份有限公司董事會辦公室
電話：0571-86676198
傳真：0571-86676197
郵編：310053
特此公告。

東方通信股份有限公司董事會
2018年5月17日

附件1：授權委託書
● *報備文件*
提議召開本次股東大會的董事會決議

附件1：授權委託書
授權委託書
東方通信股份有限公司：
茲委託　　先生（女士）代表本單位（或本人）出席2018年6月8日召開的貴公司2017年年度股東大會，並代為行使表決權。
委託人持普通股數：
委託人持優先股數：
委託人股東帳戶號：

序號	非累積投票議案名稱	同意	反對	棄權
1	2017年度董事會工作報告			
2	2017年度監事會工作報告			
3	2017年財務決算報告			
4	關於2017年度利潤分配的議案			
5	關於支付2017年度會計師事務所報酬的議案			
6	關於修改《公司章程》的議案			

委託人簽名（蓋章）：　　受託人簽名：
委託人身份證號：　　受託人身份證號：
委託日期：　年　月　日

備註：委託人應在委託書中“同意”、“反對”或“棄權”意向中選擇一個並打“√”，對於委託人在本授權委託書中未作具體指示的，受託人有權按自己的意願進行表決。