

路透：內地7月進出口增速略放緩

香港文匯報訊 內地明日(8日)將公佈7月份外貿數字，據路透綜合27家機構意見的市場調查預測中值顯示，內地7月出口同比增速較6月略有回落至10.9%，進口增速亦有所放緩至16.6%，但整體仍相對穩定；當月貿易順差則可能續擴大至460.8億美元。

中金料貿盈470億美元

中金宏觀報告預期，內地7月對外貿易保持較快增長。報告指出，6月份貿易也受到工作日天數影響，但去年7月份進出口增速基數都偏低。預計7月份進出口增速總體平穩，出口同比增長11%，進口同比增長16%；貿易順差小幅擴張至470億美元。交通銀行金融研究中心的報告亦認為，

國際市場回暖，主要經濟體進出口貿易都有增長。有利於內地出口增長的因素較多，各類先行指數普遍向好，預計7月出口增長10%。7月高頻數據顯示主要進口產品價格同比明顯上漲。企業補庫存需求走弱可能成為影響進口增速的主要因素。由於同比基數走低，預計7月進口增長13%左右。

日前出爐的中國7月官方製造業和非製造業PMI雙雙回落，分別比上月回落0.3和0.4個百分點。但總體仍保持平穩態勢，均與上半年均值基本持平，且持續運行於景氣區間。

外需好轉價格回升

財新中國製造業PMI在7月則繼續改善並升至四月高位51.1，需求——尤其

是外需的好轉推動了製造業的進一步擴張，價格水平亦有一定抬升，整體而言，經濟仍保持增長動力。

招商證券研究發展中心宏觀經濟分析師劉亞欣預期，中國製造業PMI新出口訂單分項回落至5月水平，7月歐日製造業PMI均出現小幅回落，但美國二季度

GDP顯示經濟增長穩健，7月Markit PMI也有所回升，發達國家形勢變化略有分化，但整體處於較高水平，加之基數略有抬升，預計出口增速較上月有所回落，貿易順差小幅收窄。

同時，7月PMI進口分項基本持平，且價格等指標顯示內地需求形勢仍然較好，商品價格中，進口較多的金屬、油脂價格有所上漲，工業原料價格持平，價格因素也對進口規模構成支撐。

她預計，出口同比增速為8.5%，進口同比增速為17.1%，貿易順差為410億美元。

中國7月進出口數據預測

指標	7月調查中值	區間	上月	去年同期	參與預測機構數
出口(%)	10.9	7.5至14.5	11.3	-6.5	27
進口(%)	16.6	10.6至23.1	17.2	-12.5	27
貿易順差(億美元)	460.8	417.6至513	427.6	483.14	27

資料來源：路透社

心連心賺1.87億增1.29倍

香港文匯報訊(記者 周曉菁)中國心連心(1866)近日公佈中期業績，上半年錄得銷售收入35.74億元(人民幣，下同)，按年升23.5%；淨利潤1.87億元，按年大增129%，每股盈利14.77仙。集團董事會主席劉興旭表示，上半年內地化肥行業從低谷中緩步復甦，但市場供求失衡情況依然嚴重，集團採取靈活銷售策略，甲醇、液氨和三聚氰胺等產品的銷售表現優異，有效地對抗化肥銷售下行的風險。

毛利率大升至21%

期內，由於國際能源價格回升，以及內地烯烴需求上揚，鉀銷售收入按年增加26%至3.76億元，毛利率在平均售價大漲41%的支持下，按年上升12個百分點至21%。液氨和三聚氰胺銷售收入分別為1.91億元和1.85億元。此外，由於主要產品尿素和複合肥的毛利率按年有所下降，整體毛利率維持在19%，與去年同期比較持平。

重槓股撐市 續部署購輪

留意匯豐購證22591

至於金融股以「獅王」匯豐控股(0005)為首，集體破近年高位。匯豐第二季列賬稅前盈利按年升46%，遠勝市場預期；集團又宣佈啟動新一輪20億美元的回購計劃。業績前已看好匯豐的大行於業績後進一步調高匯豐目標價至89元，認為匯豐由今年到2019年將回購150億美元股份。匯豐股價曾升至9年高位。如看好匯豐，可留意匯豐認購證(22591)，行使價88.99元，明年1月到，實際槓桿9倍。貼價選擇，可留意匯豐認購證(27446)，行使價85.93元，明年1月到，實際槓桿10倍。

港交所將放榜吼25730

港交所(0388)周三(8月9日)公佈中期業績。雖然暫時未有大有於業績前看好港交所，不過上周末市成交連日突破一千億元，港交所曾升至230元以上，見逾兩年新高。如看好港交所，可留意長年期的港交所認購證(25730)，行使價243.88元，明年6月到，實際槓桿5倍。另外，可留意高槓桿的港交所認購證(23817)，行使價251.08元，12月到，實際槓桿達9倍。

(本資料由香港證監會持牌人中銀國際亞洲有限公司發出，其內容僅供參考，惟不保證該等資料絕對正確，亦不對由於任何資料不準確或遺漏所引起之損失負責。本資料並不構成對任何投資買賣的要約，招攬或邀請，建議或推薦。認股證/牛熊證屬無抵押結構性產品)。

本欄逢周一刊出

能源醫藥高收益債可留意



投資攻略

在企業盈利增長預期下，帶動企業高收益債表現，加上油價回升，投資者留意收益仍高達7%的能源及製藥業高收益債。

美逾73%企業季績勝預期

富蘭克林證券投顧表示，美國經濟擴張週期邁入第8年，至今我們並未見到基本面上有出現逆轉的訊號，只要流動性仍然存在，市場將有足夠能力吸納新增的供給。

此外，美國企業盈利動力回升，據Factset 7月28日統計，美國企業已公佈的財報中計73%高於盈利及營收預期，創統計以來最高水平，第二季企業平均盈利可望上看至9.1%，以能源、科技、金融最為突出，驅動整體高收益債利息保障倍數上升、債務比例下滑，延續良好的債信週期循環，追蹤穆迪流動性壓力指數自6月3.5%續降至7月中3.2%，接近歷史最低值，石油天然氣債流動性壓力指數也從6月8.1%降至7.7%，為

富蘭克林投顧

2015年1月以來首度跌破長期平均值，意即反映企業盈利及經濟基本面的改善。隨著美國高收益債指數利差持續收斂，現階段相對看好盈利前景轉佳，收益率依然高於7%至8%的能源及製藥業高收益債。此外，有機會受惠監管鬆綁利好的金融產業亦可留意。

新興債連月百億美元流入

至於新興市場債市方面，據EPFR統計截至8月2日，新興國家債券型基金單周再流入19.2億美元，連續27周流入。另據國際金融協會8月1日統計，新興債市7月流入135億美元，過去八個月有七個月單月流入逾百億美元，乃2014年以來首見的盛況。

高證證券認為未來新興債市流入狀況仍將延續，因為新興國家增長動力相對強勁，近期流入量相對基本面上仍偏弱，以其模型預測，第一季新興債市流入額佔GDP比重為0.6%，預期該比重將可進一步提高至1%。

富蘭克林證券投顧表示

長期將因新政府貿易政策改變、財政支出擴大、經濟增長達到潛在水平，以及充分就業環境所助漲，這些終將推升國債收益率往上走揚，建議宜進行積極防禦利率風險的配置，例如側重新興國家當地債，兼享基本面改善、較高債息、匯兌評價便宜等優勢，並可再搭配放空美國國債的操作來增強投資組合的收益空間。

美元絕地反擊 金銀價承壓

金匯出擊

英皇金融集團(香港)營業部總裁 黃美斯

美元上周持續承壓，華府再陷政治動盪局面，而且美國經濟數據也多數不盡如人意，加劇了未來美國聯邦儲備理事會(FED)政策收緊步伐的不確定性。

根據CME Group的FedWatch工具，美國聯邦基金利率期貨顯示，交易商預計美聯儲12月加息的概率約為44%。美元指數周三曾跌至15個月低位92.548。在特朗普當選後的兩個月，美元一度攀升至14年高位，因市場認為特朗普的政策將提振增長和通脹率。不過自此後美元下跌了逾10%，因投資者擔心特朗普是否有能力推進其競選承諾。

美勞動力市場供應緊張

美國上周五公佈數據顯示，7月非農就業職位增加20.9萬個，高於預測的18.3萬個；失業率為4.3%；平均薪資增長0.3%，薪資也上漲，表明勞動力市場供應緊張。數據公佈後美元強勢反彈，美指一度漲見至全周高位93.77，尾盤收報93.49；金價則回挫至最低1,254美元。

迎來本周，經濟數據相當密集，包括多國將發佈CPI等數據；另外，美國多位地區聯儲總裁將出席不同活動並發表講話，新西蘭央行還將召開會議。

金價料下試1247美元

倫敦黃金走勢，自7月10日觸底於1,204.45美元

倫敦金走勢

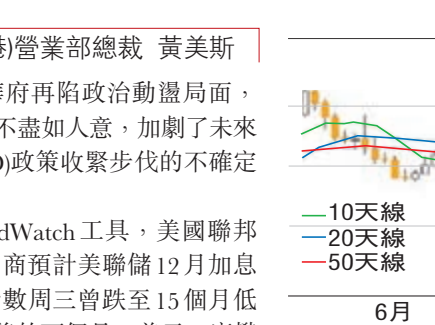

2017年 6月 7月 8月

後，金價持續反覆走高，至周二升上1,273.97美元的六周高位，並形成一上升通道，下底目前位於1,267美元，若然本周金價仍然居於此區下方，短期或會延續回調趨勢。同時，價位走勢已經與RSI及隨機指數出現背馳狀態，亦加大了調整的機會。若以此輪累計漲幅計算，23.6%的調整為1,257.5美元，38.2%及50%的回吐水平為1,247及1,239美元，擴展至61.8%則在1,231水平。至於向上阻力則預測在1,275及通道頂部1,287美元，關鍵將直指1,300美元關口。

倫敦白銀方面，從圖表而言，倘若銀價未能企穩於50天平均線16.59美元之上，恐防銀價將展現較具規模之調整，六月份銀價已曾上探此指標而未為突破。預計下方支持為25天平均線16.22及15.90美元，關鍵則會回探15美元關口。至於向上阻力預測16.90及250天平均線17.37美元，較大阻力將參考6月份高位17.75美元。

本周數據公佈時間及預測(8月7-11日)

日期	國家	香港時間	報告	預測	上次
7	德國	3:00PM	6月工業生產	-	+1.2%
8			6月貿易盈餘(歐元)	-	220億
9	日本	7:50AM	7月貨幣供應#	-	+3.9%
	美國	8:30PM	第2季非農生產力	+0.5%	0.0%
10	英國	4:30PM	6月工業生產#	-	-0.2%
			6月貨物及勞務貿易赤字(英鎊)	-	31億
	美國	8:30PM	7月生產物價指數	+0.2%	+0.1%
			截至前周六的首次申領失業救濟人數	24.0萬	24.0萬
11	德國	3:00PM	7月消費物價指數#	-	+1.7%
			7月批發物價指數#	-	+2.5%
	美國	8:30PM	7月消費物價指數#	+0.2%	0.0%

上周數據公佈結果(7月31日-8月4日)

日期	國家	香港時間	報告	結果	上次
31	歐盟	6:00PM	6月歐元區失業率	9.1%	9.2%
			7月歐元區協同化消費物價指數#	+1.3%	+1.3%
	德國	3:00PM	6月零售銷售#	+1.5%	+4.8%
			6月失業率	3.8%	3.9%
	美國	9:45PM	7月芝加哥採購經理指數	58.9	65.7
1	歐盟	6:00PM	第2季歐元區國內生產總值#	+2.1%	+1.9%
	美國	8:30PM	6月個人收入	0.0%	+0.3%
			6月個人開支	+0.1%	+0.2%
		10:00PM	6月建築開支	-1.3%	+0.3%
			7月供應管理學會製造業指數	56.3	57.8
	歐盟	6:00PM	6月歐元區生產物價指數#	+2.5%	+3.4%
3	澳洲	9:30AM	6月貨物及勞務貿易赤字(澳元)	11.66億	15.75億
	歐盟	6:00PM	6月歐元區零售額#	+3.1%	+2.4%
	美國	8:30PM	截至前周六的首次申領失業救濟人數	24.0萬	24.5萬
		10:00PM	6月工廠訂單	+3.0%	-0.3%
			7月供應管理學會服務業指數	53.9	57.4
4	澳洲	9:30AM	6月零售額	+0.4%	+0.1%
	美國	8:30PM	7月失業率	4.3%	4.4%
			7月非農業就業人數	+20.9萬	+23.1萬
			6月貨物及勞務貿易赤字(美元)	436億	464億

註：R代表修訂數據 #代表增長年率

今日電視節目表 (星期一)

無線翡翠台	無線明珠台	J2台	RTK31	奇妙電視	viu	中央電視台-1 (數碼頻道)	鳳凰衛視中文台
6:00 香港早晨及交通消息 8:10 香港早晨 8:55 新聞看地球 9:00 交易現場 9:30 深港通 9:45 超級勁歌推介 9:50 快樂長門人 10:00 櫻桃小丸子 10:30 街坊廚師古戰新台韓 11:30 宣傳易及新聞提要 11:35 交易現場 11:45 陪着你走 12:45 交易現場 1:00 午間新聞 1:20 左右紅藍線 1:25 都市閒情 2:15 今日VIP 2:40 交易現場及深港通 2:45 居家兵團 3:45 動物反斗星及交易現場 4:15 光之美少女：美樂天使 4:45 花生動畫 4:50 Think Big 天地 5:20 忍者小靈精 5:50 財經新聞 6:00 騰騰集及新聞檔案 6:30 六點半新聞報道 6:55 天氣報告 7:00 三生三世十里桃花 7:30 東張西望 8:00 愛·回家之開心時遷 8:30 詠記月餅皇朝：超時空男臣 9:30 同盟 10:30 阿爺廚房及環球新聞檔案 11:00 晚間新聞 11:30 新聞檔案 11:35 天氣報告 11:45 娛樂頭條 11:50 天地豪情 1:00 皆大歡喜 1:40 今日VIP 2:05 東張西望 2:35 無間音樂 3:35 陪着你走 4:30 現代粵世美	6:00 金融概要 7:00 平約娶牧師 7:30 NBC世界新聞 8:00 普通話娛樂新聞報道 9:00 奇趣英語(II) 9:25 小蟲蟲(II) 10:00 金融行情 10:30 交易現場 11:00 金融行情 11:30 交易現場 11:32 金融行情 12:00 CGTN環球瞭望 1:00 金融行情 2:00 交易現場 2:03 金融行情 2:05 交易現場 2:45 親親兔兔(I) 4:25 毛兔兔(I) 4:30 建築師巴布(I) 5:00 動物地圖集(XI) 5:30 深海探險隊 6:00 財經消息 6:05 腦力大作戰(III) 6:35 港生活·港享受 7:25 說說當年 7:30 七點半新聞報道及天氣報告 8:00 明珠檔案 8:30 Rick Stein 周末美食遊 9:30 說說當年 9:35 男子漢大丈夫(II) 10:35 環球金盃連連看 10:40 魔鬼神探(II) 11:40 財經透視 11:45 晚間新聞 12:05 神廚局特工(III) 1:00 血變(II) 1:50 入廚易 2:00 男子漢大丈夫(II) 2:55 Rick Stein 周末美食遊 3:50 明珠檔案 4:20 腦力大作戰(III) 4:45 歐陸名畫樂悠揚 5:00 台灣無線衛星電視台新聞 5:30 中國新聞	6:00 塑身女神 7:00 來馬福益 8:00 來自星星的你 9:00 沖鋒泰國 9:30 Basking不停音樂 10:30 無間音樂 11:30 兄弟幫 12:00 浮士德的微笑 1:00 嫉妒的化身 2:00 塑身女神 3:00 馬媽搵錢 4:00 超級勁歌推介 4:05 愛玩客：詹詹自喜遊 5:00 孖兄弟，去旅行 5:30 安樂橋 6:00 篤篤樂遊金三角 7:00 浮士德的微笑 8:00 娛樂新聞報道 8:30 世界第一等 9:35 盞盞飯團 10:00 來自星星的你 11:15 嫉妒的化身 12:15 兄弟幫 12:45 超少年密碼 1:05 女強人醫3 2:05 盞盞飯團 2:35 嫉妒的化身 3:30 愛玩客：詹詹自喜遊 4:40 孖兄弟，去旅行 5:00 安樂橋 5:30 Jojo的奇妙冒險	06:30 香港故事 07:00 地下秩序 07:30 早晨 08:05 9禧年·早晨 09:00 獨立好戲 10:00 衝角有樂 10:30 好好過日子 11:00 尋找香港 11:30 非常平等任務 12:00 零距離科學3 13:00 五夜講場：是男非男 14:00 成長路 15:00 教育電視學校節目 16:00 叢遊百科 17:00 樂行多國度 17:30 文化長河-古都行 18:00 小學校園通識大賽2017 18:30 我們的兄弟姊妹 19:00 Harry 哥哥好鄰居 夏日樹屋之旅 19:15 Design 叮2 19:31 Pop Up! 大冒險 19:43 沙粒與小 Duck Duck 19:52 頭條與乜乜東 20:00 趣有出頭天 II 20:30 騰騰集 21:00 歷史說香港 22:30 都會 22:30 新聞天地 23:00 五夜講場-哲學有偶傾 00:00 歷史說香港 01:00 警訊 01:05 好戲在後頭	6:00 創富早餐 6:00 開市日報 10:00 交易即時直播室 10:30 財經即時時時 11:00 富強攻略 12:00 財經即時時時 12:30 熱點韓國 1:00 開市日報 2:00 交易即時直播室 3:30 商品有價 4:00 交易即時時時 5:00 大行報告 5:30 積木戰士 6:00 Hello Kitty 繽紛樂園 7:00 同伊 7:30 新聞最前線 8:00 富山真好玩 8:30 愛情有期限 9:30 大力女都奉順 10:30 喜出望外 11:30 娛樂新聞 12:00 喜男喜女 12:30 消失中的味道 1:00 喜出望外 1:30 大力女都奉順 2:30 喜男喜女 3:00 富山真好玩 3:30 愛情有期限 4:00 消失中的味道 5:00 娛樂新聞 5:30 同伊	06:00 早晨新聞 09:00 智富通 10:00 輝煌或瘋狂 11:00 智富通 12:00 午間新聞 12:20 風行全世界 12:55 智富通 13:30 回答吧！1988 16:00 神魄 16:30 小馬寶莉6 17:00 超能旺達 17:30 快樂童盟 18:00 6點新聞報道 18:30 忘憂理髮店 19:00 輝煌或瘋狂 19:50 香港新聞-300 20:00 8點新聞報道 20:30 購物王路易 21:30 瑪嘉烈與大衛系列：前度 22:00 踏踏大食 22:30 約吃傳家後 23:00 十五分鐘快遞 23:15 Girls' Talk-扮靚錦囊 23:30 晚吹-搵上你的床 00:00 深宵新聞 00:30 音樂密語 00:35 金田一少年之事件簿 R 01:05 東京喰種 01:30 購物王路易 02:30 晚吹-搵上你的床 03:00 回答吧！1988 04:30 輝煌或瘋狂 05:30 粵菜	06:00 朝聞天下 08:38 生活早參考 特別節目 09:00 寶島聚星(生活圈) 09:28 桐柏英雄第-12-14 12:00 新聞30分 12:36 今日說法 12:55 智富通 13:30 回答吧！1988 15:00 新聞聯播 16:00 神魄 16:30 小馬寶莉6 20:07 熱血軍旗-3-4 21:59 晚間新聞 22:38 尋寶-我有傳家寶 23:36 中華民族 00:15 生活提示 00:25 人口 00:47 動物世界 01:34 晚間新聞 02:04 尋寶-我有傳家寶 02:57 2017 出說中國人 04:29 今日視點 04:57 新聞聯播 05:27 人間自然	07:00 鳳凰早班車 09:00 寶島聚星 09:50 笑話言開 10:15 龍行天下 11:00 大政商道 12:00 風雲對話 13:15 花千骨-8-11 13:25 鳳凰氣象站 12:50 有報天天讀 12:55 今日視點 13:00 鑄鑄三人行 14:25 領航者 14:00 文化大觀園 15:00 資訊快遞 15:30 生命密碼 16:15 鳳凰大視野 16:50 名言啟示錄 17:00 有報天天讀 17:25 紀錄·大時代 18:00 全媒體大開講 19:15 今日視點 19:20 時事亮點 20:00 鳳凰大視野 20:35 鳳凰焦點關注 20:55 名言啟示錄 21:00 時事直通車 22:00 今日世界 22:30 絲路文明 22:35 鳳凰全球連線 23:00 鑄鑄三人行 23:05 紀錄·大時代 23:25 今日看世界 04:00 名言啟示錄 04:05 鳳凰焦點關注 04:50 鳳凰全球連線 05:00 有報天天讀 05:30 鑄鑄三人行 05:35 時事辯論會