的士司機從業員總會 守望相助 服務社會

的總

第8期

守望相助 服務社會
遵崇法制 熱愛家庭

《關愛共融 惠澤香江》慈善特輯

金獅舞動慶回歸 的總啟動嘉年華

■主禮嘉賓及的總愛心基金會出資人主持啓動儀式

■中聯辦副主任陳東為金龍點睛

為慶祝香港回歸祖國20周年，的士司機從業員總會(的總)於日前在香港金鐘添馬公園舉辦「的士司機從業員總會慶祝香港回歸祖國20周年嘉年華」，中央人民政府駐香港特別行政區聯絡辦公室副主任陳冬，青年工作部副部長楊成偉，深圳市政協港澳台僑同外事委員會副主任董兵團、副處長雷蓓，的總愛心基金會首席榮譽贊助人、立法會議員葉劉淑儀GBS太平紳士等作為主禮嘉賓蒞臨出席，的總永遠會長、的總愛心基金會主席、全國政協委員王立平，的總理事長黃一峰等一同出席此次嘉年華。同時，嘉年華邀得多名演藝界人士同台獻唱，更設有美食攤位，讓市民一邊享用美食，一邊欣賞慶祝回歸20周年的精彩歌舞表演，場面喜慶，到處歡聲笑語。

葉劉淑儀讚的總有為

葉劉淑儀指，的總成立時日雖短，但各首長團結一致，共同「出錢出力」、「出心出汗」，多次組織家訪活動，探望基層市民，協助需要幫助的同業，有效凝聚社會，是值得社會各界讚揚和肯定的團體。她希望的總在香港回歸20周年之際，繼續發揮固有功能，繼續為社會出力，照顧有需要的社群，並且團結社會，讓香港在「一國兩制」下擁有更美好的未來。

何君堯盼兩地緊密互惠互利

何君堯讚揚王力平充滿魄力，雖然個人業務繁重，經常往返內地與香港，不過，他仍然非常關心香港社區，關心的士從業員的福利、工作環境等問題，為香港貢獻良多。

他形容香港與內地是「同一個天空，同一個血緣」，希望彼此間能建立緊密的關係，互惠互利，並且呼籲香港議員能夠團結在一起共同為香港與祖國服務。

王力平稱出資人顯愛國精神

王力平致辭表示，的總是一個團結、溫暖的大家庭，「有困難找的總」是的士司機值得信賴的行動口號，他強調該會從沒有拒絕任何援助申請，成功團結近5萬名會員。

同時他又指出，的總轄下「的總愛心基金會」共有20位出資人，均是與內地有密切經貿往來的香港人，他們堅持慈善工作、服務社會，藉此報效國家、報效社會，體現他們愛國愛港的精神。

■賓主合照

■眾嘉賓為金龍點睛

■金龍表演

舞獅歌舞慶回歸

在主持人的倒數聲下，到場嘉賓齊力拉動啟動桿。伴隨着全場飛舞的金色彩帶，「的士司機從業員總會慶祝香港回歸祖國20周年嘉年華」正式啟動。鑼鼓一聲響，舞龍舞獅隊為此次嘉年華，也為香港回歸祖國母親二十周年獻上第一支好彩頭，精彩的表演讓現場時時響起熱烈的掌聲。過後，主禮嘉賓為舞獅掛紅、點睛，舞獅隊伍為現場觀眾送上福袋。

當日香港天氣炎熱，但難阻市民熱情，添馬公園場地一角站滿觀眾。當天歌舞表演集合多位明星，熟悉的曲目不時引起在場觀眾大合唱，場面溫馨。

57歲的張先生表示，自己本身就是的總一員，的總每次舉辦活動都會參加，此次的嘉年華又遇上香港回歸20周年的時間點，尤其有紀念意義。他希望香港市民能團結在一起共同打拚，少些紛爭，抓住各種機會，讓香港繼續保持繁榮穩定，祝願香港和祖國越來越好。

的總希望透過此次嘉年華，呼籲社會各界注重基層民生，發揮友愛精神，為有需要的家庭提供援助，共同創造香港更美好明天。

■賓主與金龍舞獅合影

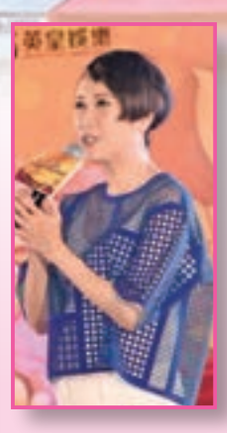

■精彩表演助慶

的總愛心基金會簡介

「的總愛心基金會」是隸屬「的士司機從業員總會」組織架構的社會公益團體，一直履行「守望相助 服務社會 遵崇法制 熱愛家庭」的宗旨。

目前香港有22萬多名司機持有的士從業員資格，是香港基層社會的重要組成部分，基金會為這部分的基層家庭設立緊急援助基金，為身陷經濟困境的的士司機及其家庭提供迅速的短期過渡幫助，是政府綜援的重要補充，具及時雨之效，意義重大。

「的總愛心基金會」從2016年5月1日起開始接受援助申請，及於2016年8月1日起為「的總」每一個會員贈送10萬港元的平安意外保險，名額達5萬人截止。

地址：香港北角馬寶道28號
華匯中心8字樓
電話：2192 2222
郵箱：fullcaring@hotmail.com

的總愛心基金援助詳情

基金善款：	約2億港元
服務對象：	近50,000的總會員及家屬成員
會員發生交通意外：	每星期1,000元，或一次過發兩至三個月，最多12,000元
會員長期失去工作能力：	每月3,000至5,000元，為期兩至六個月
會員或家屬患危疾又沒有醫療保險：	一次性提助3,000至12,000元
義務法律援助：	視乎個案需要提供免費法律援助
獎學金計劃：	會員子女學業成績優異，每學期全部取得A或B的成績，中學生2,000元，小學生1,000元。