

寧夏啓動賀蘭山東麓美酒節



香港文匯報訊(記者 王尚勇 寧夏報導)寧夏石嘴山市賀蘭酒園日前正式啓動2016賀蘭山東麓美酒節，賀蘭山東麓各酒庄莊主、產區各省VIP客戶、清華大學EMBA企業家等120餘名嘉賓參加。

啓動儀式上，中國食品工業協會發賀信祝賀美酒節啓動。石嘴山市市長王永耀在致辭中提到，以賀蘭莊園為代表的石嘴山葡萄酒企業，不斷提升

酒品質量，着力培育知名品牌，積極拓展旅遊新業態，今年8月被評定為國家AAA級旅遊景區，成為企業轉型發展的典範。

據了解，2016賀蘭山東麓美酒節是2016沙湖之夏嘉年華活動的重要內容之一。活動為期一個月，還將舉辦《企業、產業升級與轉型主題研討會》、第二屆「賀蘭」葡萄酒文化攝影大賽等多項活動。

中國國際「軟洽會」成都舉行

香港文匯報訊(記者 李兵 成都報導)本周三至周五(8月18日至20日)，第十四屆中國國際軟件洽談會在成都舉行，來自美國、英國、德國等國家以及香港地區的2,000餘名中外嘉賓參加。

本屆軟洽會以「軟件定義的『創時代』」為主題，設主論壇、專題論壇、對接交流、展覽展示、投資考察五大板塊，重點圍繞中國軟件名城、互聯網+製造、網絡安全等內容，進行專題研討、行業交流、發展論壇、項目路演等活

動，共同探索經濟發展新常態下軟件服務業發展升級路徑。

在主論壇上，發佈了「2016中國軟件和信息服務業十項重大事件」「2016中國創新軟件企業」「2016中國創新軟件產品」名單。成都本土的動智數碼科技股份有限公司榮膺「2016中國十大創新軟件企業」殊榮，成都成電醫星數字健康軟件有限公司的「醫星雲計算智慧醫療大數據平台系統 V2.0」榮獲「2016中國十大創新軟件產品」稱號。

投資觀察

保德信投信

深港通將臨 A股基金可增持

本周國務院確定批准「深港通」實施方案，A股量能逐漸升溫，滬股通也持續淨流入，顯示外資搶先卡位下一波牛市。保德信投信分析，參考滬股通經驗，深港通上路後，可望點燃沉寂逾一年的A股行情，曾於過去相對高點買進A股並仍持有的投資者，不妨趁此時增持，以降低平均投資成本，加速解套的時間。

降低平均成本加快解套

保德信中國中小基金經理人張徑賓觀察，2014年「滬港通」開通經驗，公佈細則後，價量緩步上揚，自公佈細則至正式開通前這段期間，上證綜指漲幅逾3成；而正式開通後，更上演爆發性行情，上證綜指於滬港通正式開通至2015年高點上漲逾90%。

張徑賓進一步分析，若投資者於今年初上證綜合指數約3,600點時進場，單筆買進10萬元A股基金，若於目前點位增持1倍原始投資金額，指數上漲至3,350點(漲幅約8%)即可達損益兩平；若增持2倍原始投資金額，也就是20萬元，則指數只要上漲5%就損益兩平。

反之，若此時不增持，需等指數重返3,600點，也就是漲幅約16%，才可解套。張徑賓建議，持有較高成本的A股基金投資者，應該把握此時「深港通」甫宣佈之際，再度進場。

「深港通」意味著內地人民幣國際化和資本賬戶開放的進程上更進一步。張徑賓直言，A股投資者之間，流傳「當風來時，連豬都能飛」這樣的俗諺，「深港通」讓風已漸起，如今更該回到基本面尋找能夠創造價值的個股，回顧過往歷史，低價值的價值成長股，將成為資金青睞的焦點。

亞股三大優勢吸熱錢回流

美國聯儲局7月利率會議記錄顯示，決策官員對於加息的緊迫性意見分歧，須要等待更多數據再決定下次行動，會議記錄顯示聯儲局立場仍較為鴉派。事實上，受惠聯儲局不急於升息且歐洲日本等主要央行持續擴大寬鬆貨幣政策，挾注全球市場充沛流動性的環境下，體質相對優異的亞洲市場今年來，明顯獲資金買盤回流帶動股市走揚。

■富蘭克林投顧

現階段亞洲市場具備「資金多、獲利多、改革多」三大利好優勢，預期亞洲股市向好情勢可望獲得延續。今年以來亞股明顯受惠外資資金湧進推升，然而現階段亞洲各國股市外資買入佔市值比重僅約0.4%水平，對比過去幾年亞股在陷入修正格局前外資買入佔市值比重高達0.8%或以上，顯示目前資金流入狀況尚屬健康水平。再者，今年來亞股走揚並非無基之彈，MSCI亞洲不含日本指數未來12個月預估企業盈利於7月份獲上調0.3%，此為逾兩年來首次獲得上調，顯示亞洲企業盈利前景有所改善，為帶動股市走揚的基本面支撐。

改革添動力 經濟前景佳

中國經濟成長率數據據標與否一直以來都是全球投資者關注焦點，但無礙中國官方持續透過供給側改革進行去化舊經濟產業過剩產能、激發新經濟產業發展動力，同時透過增加有效市場供給，促進消費與服務業發展以達到經濟

轉型目標。印尼自去年下半年以來共推出12輪的刺激方案並開放部分產業外資投資限制，期能提升印尼經濟便利度以吸引外資直接投資進駐。

中國與印尼之外，印度將於明年四月啟動全國統一的GST消費稅制，將能大幅降低企業於印度之營運成本並增進生產效率，有利進一步提振印度成長動能，為該國近20年來最重大改革，泰國通過新憲法將加速民選國會選舉於明年底舉行，執政逾兩年之久的軍政府可望還權於民，亞洲各國不論就經濟面或政治面，都有改革動起來的大步進展趨勢。

在基本面向資金面共同支撐亞洲投資前景明朗下，除了積極型投資者可利用單一國家基金佈局中國、印度或泰國等市場外，屬性較為穩健的投資者不妨可納入亞洲區域型基金或者亞洲平衡型基金作為核心配置，可同步掌握亞洲企業股票資產增值機會，以及亞洲債市具備僅有全球投資等級債的波動程度但卻享有全球高收益債報酬率的投資優勢。



金匯動向

關注耶倫下周發言 日圓暫橫行

美元兌日圓本周初受制101.45附近阻力後走勢偏軟，周二曾走低至99.55附近7周多低位，本周尾段走勢偏穩，一度重上100.45附近。美元兌日圓上月下旬受制107.50附近阻力後，走勢持續處於反覆下跌走勢，隨著美國第2季經濟表現顯著遜於市場預期，降低美國聯儲局短期內加息機會，美元兌日圓本月初跌勢轉急，失守104水平，再加上美國7月份經濟數據參差，帶動美元匯價跌幅擴大，引致美元兌日圓本周再次跌穿100水平。雖然美元兌日圓本周早段在99.55附近獲得較大支持，而部分聯儲局決策委員支持今年加息，同時聯儲局前主席格林斯潘又預期聯儲局快將有加息行動，令美元兌日圓近日跌幅略為放緩。

不易達至2%通脹目標

據日本厚生勞動省公佈資料顯示，4月份人均工資增長率呈現停滯，而5月份更下跌0.1%之後，6月份掉頭回升1.3%，不過日圓匯價今年持續處於反覆上升走勢，將不利日本出口企業的獲利表現，而日本財務省本周四公佈7月份出口值按年下跌14%，是近7年以來最大跌幅之外，出口值更是連續10個月下跌，該因素顯示日本工資增長將難以持續，日本央行不容易達至2%的通脹目標。

日本內閣府本周初公佈第2季經濟年率僅有0.2%增長，經濟明顯弱於市場預期，數據同時反映個人與家庭支出均呈現放緩，預示日本老年化問題將繼續不利日本內需表現，隨著日本出口不振，內需仍有轉弱傾向，日本下半年經濟將有陷入通縮風險。此外，日本央行上月29日政策會議推出的寬鬆措施規模大幅遜於市場預期，凸顯日本央行對施行直升機派錢較為審慎，除非日本央行在9月20日至21日的政策會議進一步作出規模較大的寬鬆行動，否則美元兌日圓將不容易扭轉今年以來的反覆下跌走勢。

美國本周四公佈首次申領失業救濟人數下降至26.2萬

人，低於市場預期，顯示就業市場依然表現偏強，不過市場對於聯儲局短期內加息的預期降溫，不排除美元指數稍後有進一步失守94水平的風險，不利美元兌日圓的短期表現，不過美國聯儲局主席耶倫下周五在懷俄明州Jackson Hole的發言之前，美元兌日圓波幅將受到限制，預料美元兌日圓將暫時上落於99.00至101.00水平之間。

金價短期受阻1360美元

周四紐約12月期金收報1,357.20美元，較上日升8.40美元。現貨金價本周四受制1,356美元水平後逐漸遇到回吐壓力，周五曾反覆走低，1,344美元附近，走勢略為偏軟，受到市場關注聯儲局主席耶倫下周五在Jackson Hole的發言影響，金價的波幅現階段不容易過於擴大，預料現貨金價將暫時活動於1,330至1,360美元之間。

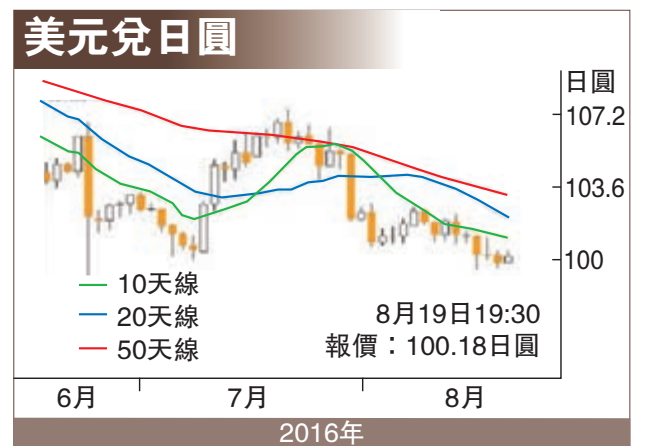

金匯錦囊

日圓：美元兌日圓將暫時上落於99.00至101.00水平。金價：現貨金價將暫時活動於1,330至1,360美元之間。

比華利中港酒店
集團管理·自置物業
牌照號碼：H/0277 H/0278

尖沙咀·中港酒店 日租450元起
灣仔·比華利酒店 日租750元起

訂房專線：9509 5818

中港酒店：九龍尖沙咀白加士街1-11號1 & 2樓全層
電話：2730 1113 傳真：2723 5398

比華利酒店：香港灣仔駱克道175-191號京城大廈4樓全層
電話：2507 2026 傳真：2877 9277

網址：www.bchkhotel.hk

證券代碼：600848 股票簡稱：上海臨港 編號：臨2016-048
90028 滬港B股

上海臨港控股股份有限公司關於重大資產重組方案獲得上海市國資委批覆的公告

本公司董事會及全體董事保證本公告內容不存在任何虛假記載、誤導性陳述或者重大遺漏，並對其內容的真實性、準確性和完整性承擔個別及連帶責任。

2016年8月4日，上海臨港控股股份有限公司(以下簡稱「公司」)召開第九屆董事會第十一次會議審議通過《關於公司發行股份購買資產並募集配套資金暨關聯交易方案的議案》等各項議案，並於2016年8月5日在《上海證券報》、香港《文匯報》以及上海證券交易所網站(www.sse.com.cn)公告並披露了《上海臨港控股股份有限公司發行股份購買資產並募集配套資金暨關聯交易報告書(草案)》等相關文件。

2016年8月19日，公司收到上海市國資委批覆意見(以下簡稱「上海市國資委」)出具的《關於上海臨港控股股份有限公司重大資產重組有關問題的批覆》(滬國資委產權[2016]247號)，上海市國資委原則同意上海臨港控股股份有限公司董事會提出的向上海濱河開發區經濟技術發展有限公司非公開發行118,137,384股人民幣普通股，用以收購其持有的上海濱河開發區浦星建設發展有限公司100%股權和上海濱河開發區創新創業發展有限公司85%股權；同時向7名特定對象非公開發行106,609,808股人民幣普通股募集配套資金的方案。

公司本重大資產重組尚需提交股東大會審議通過，並經中國證監會核准後方可實施。由於本重大資產重組尚存在一定的不確定性，敬請廣大投資者注意投資風險。特此公告。

上海臨港控股股份有限公司董事會
二〇一六年八月二十日

股票代碼：600617 900913 股票簡稱：國新能源 國新B股 編號：2016-035

山西省國新能源股份有限公司關於下屬公司與關聯方終止聯合體協議的公告

本公司董事會及全體董事保證本公告內容不存在任何虛假記載、誤導性陳述或者重大遺漏，並對其內容的真實性、準確性和完整性承擔個別及連帶責任。

2016年5月17日，山西省國新能源股份有限公司(以下簡稱「公司」)召開第八屆董事會第一次會議，審議通過了《關於公司與關聯方終止聯合體協議的議案》。公司下屬公司山西國新天然氣利用有限公司(以下簡稱「國新利用」)與山西國新天然氣發展有限公司(以下簡稱「國新發展」)、山西國新天然氣運輸有限公司(以下簡稱「國新運輸」)組成國新能源聯合體，共同參加山西省高速公路服務區LNG加氣站項目投標，該事項尚需提交股東大會審議。具體內容詳見公司於2016年5月18日披露的公告(2016-025)。

經各方協商，項目投標主體擬由國新發展聯合體變更為山西天然氣有限公司、國新利用、國新發展和國新運輸不再參與項目投標，故三方終止簽訂聯合體協議。特此公告。

山西省國新能源股份有限公司董事會
2016年8月20日

尋李文田先生

見字后請即致電內地電話：15018971773或香港電話：(852)28357552與香港國際社會服務社社工盤小姐聯絡，以商討一名在香港出生的小孩的抚养及福利事宜。該小孩於2011年10月13日出生。

酒牌廣告
車牌廣告
電話：2812 9388
傳真：2873 0099

2016年8月20日 今日電視節目表 (星期六)							
無線翡翠台	無線明珠台	J2台	RTK31	中央電視台-1 (數碼頻道)	中央電視台 (國際頻道)	鳳凰衛視中文台	viu
6:00 里約奧運 直擊專區 7:00 香港早晨 7:45 里約奧運 早晨戰報 8:00 香港早晨 8:55 瞬間看地球 9:00 里約奧運 直擊專區 10:00 快樂長門人 10:10 文也武武 10:45 文化新領域 11:15 瞬間看地球 11:50 宣傳易 12:00 我要做老闆 1:00 午間新聞 1:10 瞬間看地球 1:15 里約奧運 全面睇 2:15 瘋狂夏水禮 3:10 爸爸也 Upgrade 3:35 爸爸也 Upgrade 4:00 螺旋陀螺 擊爆戰魂 4:30 Think Big 遊學團 5:00 查查林部隊 5:20 搵蛋頭騰騰 5:30 櫻桃小丸子 6:00 Y Angle 6:50 六點半新聞報道 6:55 天氣報告 7:00 里約奧運 走在第一線 7:05 2016立法會選舉論壇及里約奧運 走在第一線 8:50 區區開伙 9:30 城寨英雄及里約奧運 走在第一線 10:30 勁歌金曲及一分鐘·一份情 11:00 晚間新聞 11:20 天氣報告 11:25 瞬間看地球 11:30 里約奧運 直擊專區	6:00 里約奧運 賽事直擊 7:00 後現代建築 11:30 明珠檔案 11:55 財經雜誌 12:20 寰宇體壇 1:15 權能時間 橫「沖」直撞女神門宅男(VII) 3:05 探索宇宙 3:55 音樂熱點 4:00 湯馬仕小火車 4:55 小小發明家(III) 5:30 科學無限大 6:00 再戰極地冒險王 6:25 翻山涉水上學去 7:20 警訊 7:25 話說當年 7:30 七點半新聞報道及天氣報告 7:55 瞬間看地球 8:00 里約奧運 每日精華 9:00 周末大電影：普羅米修斯 9:30 話說當年 周末大電影：普羅米修斯 11:40 晚間新聞 11:55 瞬間看地球 12:00 里約奧運 賽事直擊	6:00 RUNNING MAN 8:00 FAIRY TAIL 魔導少年 III 9:00 流行速遞 9:30 冒險王 10:30 愛與夢飛翔 11:30 安樂燭 12:00 盞食飯團 12:30 滋味行 1:30 神的禮物 3:00 都市的法則 4:30 VS嵐 5:30 新加坡潮什麼 6:00 Music Café 7:00 娛樂新聞報道 8:30 3日2夜 8:30 RUNNING MAN 9:30 六合彩 9:35 RUNNING MAN 10:15 男生 12:15 Code Geass 亡國的阿基德 1:35 3日2夜 2:05 新加坡潮什麼 2:35 意大甲甲組足球聯賽-祖雲達斯對費倫天拿 4:45 仔Kick足球 5:10 創潮居 5:30 流行速遞	06:30 香港故事-追逐繁星的子 07:00 吾土吾情 07:30 家多一點點 08:30 死神九門 09:00 光影英雄II 10:00 奔向迷亡路 11:00 金錢遊戲 12:00 讓多一點點 13:00 花齊放 13:30 喜樂樂章 14:00 宣言 19:31 天氣預報 19:38 焦點訪談 21:59 相約里約 21:59 晚間新聞 22:30 2016年里約奧運會	06:00 朝聞天下 06:30 2016年里約奧運會 12:00 新聞30分 12:34 今日說法 13:34 等得我 14:26 吉尼斯中國之夜 18:01 尋寶-我有傳家寶 19:00 新聞聯播 19:31 天氣預報 19:38 焦點訪談 21:59 相約里約 22:30 2016年里約奧運會	06:00 峽南兩岸 06:30 今日亞洲 07:00 中國新聞 07:30 今日關注 08:00 中國新聞 09:01 深度國際 09:47 中國文藝-暑期特編10 11:12 國寶檔案 11:30 海峽兩岸 12:00 中國新聞 13:05 紀錄片《第三極》-2 13:55 東方-30/39 14:37 東方-31/39 15:19 東方-32/39 16:01 東方-33/39 16:43 東方-34/39 17:30 中國軍閥征戰里約 18:00 中國文藝 19:00 中國新聞 19:30 今日亞洲 20:00 外國人在中國 20:30 海峽兩岸 21:00 中國關注 21:30 今日關注 22:00 《漢語橋》2016全球外國人漢語大會-4 23:33 大宋提刑官-18/52 00:16 大宋提刑官-19/52 01:03 天天飲食(海外版) 01:18 東方-12/39 02:00 新聞聯播 02:31 東方-13/39 03:13 東方-14/39 04:00 中國新聞 05:00 東方-15/39 05:42 天天飲食(海外版) 05:57 海峽兩岸	06:00 時事評論會 06:25 鳳凰天下：問答神州 06:55 騰飛中國 07:00 金曲點播 07:15 旅行天下 08:00 周末早晨早播 08:25 鳳凰氣象站 08:30 財智菁英匯 08:55 鳳凰氣象站 09:00 鳳凰大視野 09:35 地球宣言 09:40 鳳凰全球連線 10:05 紀錄·大時代 10:35 我們一起走過 11:30 鳳凰觀天下：問答神州 12:00 文化大觀園 12:30 周末正午播報 12:55 鳳凰氣象站 13:00 樂夢天下 13:30 金曲點播 13:35 鳳凰焦點關注 13:55 絲路文明 14:00 鳳雲對話 14:30 台灣名嘴匯 15:00 密性連環 15:30 鳳凰擊播：財經正前方 16:05 金曲點播 16:15 鳳凰精選 17:20 世紀大講堂 18:00 台灣名嘴匯 18:30 笑逐言開 19:15 承諾2020 20:00 一虎一席談 21:00 時事直通車 21:40 皇牌大放送 22:45 生命密碼 23:30 台灣名嘴匯 00:00 鳳凰精選 01:10 我們一起走過 02:00 一虎一席談 02:50 承諾2020 04:00 笑逐言開 04:40 生命密碼 05:20 我們一起走過	06:00 早晨新聞 08:00 鳳凰早報 08:30 韓流時刻-勁歌排行榜 09:30 月刊少女野崎同學 10:40 山步·少女 10:30 ATP場內外2016 11:00 信長秘傳 12:00 午間新聞 12:30 恐怖醫學 13:30 粵語 14:30 粵語越愛 15:00 理想職業 15:30 PGA Tour Highlights 2016 16:30 甜心格格 17:00 境界之格鬥 17:30 區區有樂 18:00 ATP場內外 18:30 杏林在線 19:00 大馬大放 19:30 View 20:00 8點新聞報道 20:30 大女子女子 21:30 恐怖醫學 22:30 對不起 標籤你 23:30 晚吹-長PK 00:00 幸福退休日 02:30 恐怖醫學 03:30 杏林角 04:30 粵語的饌賞貳 05:30 一切從溫泉開始