■Twins與舞蹈員大玩疊羅漢。

Twins跨年騷感觸眼濕濕 阿Sa暗示戀情送舊迎新

■阿Sa感性致謝，阿嬌也不禁眼濕濕。

香港文匯報訊（記者 李思穎）為紀念入行十五年，Twins前晚在紅館展開一連五場跨年演唱會，蔡卓妍（Sa）和鍾欣潼（阿嬌）聯同現場萬多粉絲齊齊倒數迎接2016年，去年甩拖的阿Sa在台上有感而發指「舊的不去新的不來」，似在暗示新的一年已做好準備迎接新戀情的來臨。

前晚到來捧場的有英皇老闆楊受成伉儷、容祖兒的媽咪、胡蓓蔚等。Twins以一身金銀閃衣在大班舞蹈員包圍下登場，一輪快歌熱舞後，兩人脱去金色閃衣，但見身形略胖的阿嬌大開「側門」露出黑色bra top。隨後她們換上熒光欖球衣，再來一個招牌側手翻，贏得全場掌聲，兩人做出多個高難度動作，又被舞蹈員抱起作360度轉和玩疊羅漢，一眾男舞蹈員脱去上衣赤裸半身，阿嬌更幫手為他們解衣，阿Sa則輕撫一位男舞蹈員的胸口及大跳貼身舞，不過都只是點到即止，不算火辣。當她們分別換上粉紅和橙色高貴拖尾公主裙亮相時，舉步艱難，阿Sa笑說：「條裙重過我們，好似擔泥。」當阿嬌風騷地轉圈時，便問大家她似不似港姐，十分搞笑。

Shine再任嘉賓話當年

Twins獻唱《眼紅紅》時，當晚表演嘉賓Shine突然現身合唱，引來一陣歡呼聲，唱畢，Twins先恭喜徐天佑新婚快樂，又催促對方做老竇，天佑笑說遲點先。阿Sa笑指：「今次邀請嘉賓是差不多同期出道組合，我們到現在都算死剩種。」又南笑言要跟兩位前輩打招呼，又指已不是第一次做Twins演唱會嘉賓，豈料Twins兩人都想不起來，阿Sa自嘲有「少年痴呆症」，天佑自爆當年因遷就檔期做嘉賓，而遭監製和導演「黑面」，阿Sa便讚他們夠義氣，因除夕檔期好難請嘉賓，更承諾下次Shine開騷必定答應做嘉賓回敬。當Twins走回台下換衫時，因裙子拖尾太長，阿Sa不慎跸一跸腳，又南即上前扶實對方。

Twins當晚換上多套靚衫，阿嬌分別以吊帶、前面交叉款露肚，最性感是紫色鬚鬚裙，中間露出紫色bra微現「事業線」，但阿Sa則較密實，最大程度僅是大露背，其中一件小開胸的白色晚裝也沒睇頭，不過兩人都剛身演出，不惜碌地露出黑色打底褲。當阿Sa說到：「多謝15年前認識到這位拍檔，一齊工作去實踐夢想，坐埋同一條船。」此時，阿嬌已忍不住眼紅紅，眼有淚光的阿Sa不敢再講下去怕會跟住喊，便送上《相愛六年》給對方。

阿Sa感觸說：「好快到2016年，2015年發生好多事，有些很開心，但人生未必一直都風平浪靜，有啲唔好嘅嘢就抹掉它，舊嘅唔去，新嘅唔嚟，啱唔啱聽？」阿嬌便安慰阿Sa說：「大家好支持你。」阿Sa笑說：「你講咩呀？我都好支持你。」隨即兩人便坐上一個圓形燈架扣上安全帶，該燈架如像搖搖板一高一低，她們最高升到30米高空唱歌，看起來很驚險，兩人唱出《你不是好情人》，似在為阿Sa的一番話作出呼應。

阿嬌摸肌肉男稱尷尬

Twins帶領全場觀眾倒數最後30秒，大家開心迎接2016年。之後Twins便獻唱多首快歌，兩人又企在舞蹈員膊頭上，令氣氛上升，不過阿Sa就差點被台上的紙碎跣倒，幸有驚無險，最後「安哥」至凌晨12時半左右才完滿結束。

Twins完騷在後台接受訪問，當被問到「舊不去，新不來」是指感情事嗎？阿Sa答道：「我是同所有人講，把不開心事抹走，大家都應該會有。」阿嬌幫好姐妹解圍叫大家不要對號入座，但阿Sa講完後便唱出《你不是好情人》，似有寓意，Sa即說：「沒想得這麼仔細，導演可否轉run-down，我們因超時都刪減了幾首歌，無話特登的。」說到她們摸男舞蹈員胸部，阿嬌大呼：「好尷尬，好少摸肌肉男。」阿Sa謂：「他們成身汗好濕，我要去洗手。」阿嬌又笑言要「PG家長指引」。

說到差點被紙碎跣倒時，阿Sa表示：「原本是着高跟鞋跳，不過綵排時差點跣死，腳指尾在鞋裡叉了出來，搞到我動不得，其他人以為我拗柴，最後要用十個人把我腳指塞回去，真的笑死，正式時很多環節都換回波鞋。」

■阿Sa跳舞時輕撫男舞蹈員的胸口。

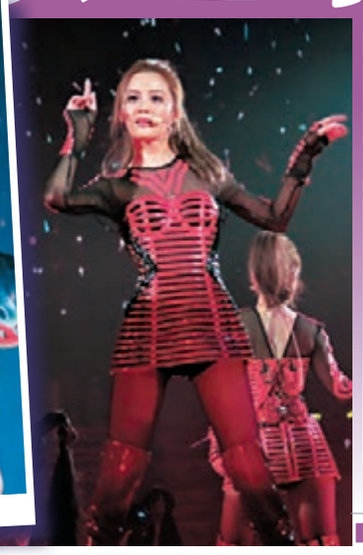
■表演期間，阿Sa露出黑色打底褲。

■Twins請來同期出道的Shine任嘉賓。

夥BIGBANG同場做嘉賓 陳偉霆飛奔落台睇表演

香港文匯報訊 前晚在北京國家體育館舉行的湖南衛視跨年演唱會演出陣容不可小覷，BIGBANG、莫文蔚、張杰、吳亦凡、陳偉霆、李易峰、 井柏然、TFBOYS等多位當紅明星均有出席。

當晚，陳偉霆除攜新歌登台首唱外，更拍住好友吳亦凡勁歌熱舞，令台下粉絲尖叫歡呼，成為晚會一大高潮。陳偉霆近幾年在內地人氣一路飆升，前晚他的一舉一動都惹來觀眾關注，有觀眾指當韓國天團BIGBANG演出時，他見陳偉霆、李易峰飛奔跑向看台，陳偉霆看着表演更一起跟着high，李易峰則是一副「花痴臉」，消息一出，他倆即時遭網民取笑見到BIGBANG連其偶像包袱也不顧，十分搞笑。

■陳偉霆(右四)偕李易峰(中)等人參與湖南衛視跨年演出。

莫文蔚自備口罩禦寒

此外，莫文蔚（Karen）亦是當晚的演出嘉賓之一，與張杰合唱《一念之間》，兩人更是第一次在電視節目上演唱這首歌曲，全場氣氛沸騰！由於北京接近零度低溫，仍在進行「看看世界巡迴演唱會」的Karen備足口罩抗寒，剛從歐洲回來的她，雖然有時差還流鼻水，但她臉上始終掛着燦爛笑容，當被問及保養秘方？Karen開心地表示：「每天處於初戀的狀態，自然一切就會很好。」

■BIGBANG跟內地組合TF-BOY後台合照。 網上圖片

王菀之度完蜜月 尷尬談造人

香港文匯報訊（記者 吳文釗） 去年當上人妻的王菀之（Ivana）前晚與組合Super Girls、周志文和陳詩欣出席商場除夕倒數活動，剛度蜜月回港的Ivana未有帶老公同行，但大會就安排造型像她老公Eric So的小男孩獻花，連Ivana也大讚小朋友極似老公。

■王菀之大讚這位小朋友極似老公。

Ivana笑言見到迷你版Eric也忍不住掛念老公，問她為何不帶老公來，她表示過往與老公拍拖時也未試過一起過新年，她害羞地說：「人多怕醜嘛，而且剛剛度蜜月返來，為了倒數活動和頒獎禮趕返來，其實蜜月期間我都有去美國做音樂會和拍MV，老公都做了我助手、同事和化妝整頭。」笑問Ivana今年會否努力造一個真的迷你版Eric，她尷尬地說：「很難講，雖然我肥，但肥還肥，一人做事一人當，肥是我吃回來的。」Ivana又稱新一年希望與老公有合作計劃創作，笑指她造人豈不是首要大計，她又害羞起來道：「大家的問題搞到我好尷尬。（度蜜月不設防？）不設防是什麼？（做足安全措施？）嘩，新年流流不要講這些。」

Super Girls希望新一年可以舉行一個大型演唱會，因為很多人說香港女子組合不長久，她們希望能打破宿命像Twins一樣，甚至10年後她們仍一起做倒數活動。早前成員之一的Aka為吳業坤得獎感動落淚，問她會否看好坤哥贏得「我最喜愛的歌曲」，她說：「其實坤哥的故事給人很勵志的感覺，大家都做這一行，上天界到機會就要默默耕耘。」

坦言萬事俱備 張繼聰想追個猴B

■張繼聰

香港文匯報訊（記者 李慶全） 陳凱琳（Grace）與張繼聰昨日以「好運之星」身份出席沙田馬場元旦賽馬活動嘉賓，陳凱琳甚少踏足馬場，且她向來沒賭運，故平日也不賭錢，只在過年才開賭局小注感受熱鬧氣氛。Grace曾經在橫店拍古裝劇，有次站在馬匹後面，馬匹發狂踢起後蹄險踢中她，所以也會告知身邊朋友不要站在馬匹後面。

踏入2016年，Grace苦笑去年工作要經常捱夜沒注意身體，令健康變差，所以今年要注重身體健康。但會否也安排人生大事？Grace笑說：「慢慢來，暫時會專注事業發展，他（指鄭嘉穎）好明白事理的！」男友鄭嘉穎是否已被視為結婚對象？她則答謂彼此沒談過這個問題。

張繼聰亦滿意去年工作成績，不過賺到的錢統統交了給老婆謝安琪管理，相信老婆也應該好滿意。談到何時再籌備做爸爸？阿聰笑說：「報道話我老婆有咗，好多人都傳短訊給我，就連老婆腸胃炎去醫院，姑娘和醫生都問她是否有BB，因為有孕驗法會不同！」阿聰坦言自己喜歡小朋友，現算是萬事俱備，只是老婆一直沒時間，希望踏入猴年可以多追一個。

趙頌茹考慮不再婚

香港文匯報訊（記者 吳文釗） 趙頌茹（Yu）與李曼筠（Maggie）昨日元旦出席《香港傑出勇士分享2016願望》活動，阿Yu表示除夕夜帶同兩位女兒到教會倒數，自嘲自己是單身朋友圈子窄，很多弟兄已有家室，暫時也不會想感情事。阿Yu坦言現在自己沒有追求者，直認有想過不再嫁人，她說：「也不算是心灰，但單身不好嗎？也很開心的，不是對感情失去信心，單身都可以去約會，只是不嫁而已。」阿Yu笑稱自己是「浪女」享受拍拖，擇偶條件不單只要愛錫她的女兒，要有智慧地去選擇。

Maggie也認同阿Yu的單身論，因為拍拖始終要顧及另一半，單身就可以自由自在。笑問她會否揀女性作為伴侶？Maggie笑道：「應該不會，以前曾經有人嘗試過，不過自己只接受到擁抱。」

■李曼筠(左)認同趙頌茹(右)的單身論。

■眾女藝人穿上晚裝行騷，纖瘦的陳凱琳(中)沒甚睇頭。

樣貌被笑似木偶 陳凱琳認為好靚

香港文匯報訊 韓國歌手SE7EN、陳凱琳、黃心穎、吳業坤、洪卓立、組合BOP等前晚出席上水廣場倒數活動，一眾女藝人穿上晚裝行騷，心穎Deep V大騷事業線最搶鏡，陳婉衡與黃芷晴亦騷豐滿身材，纖瘦的陳凱琳沒甚睇頭。之後SE7EN、陳凱琳及心穎與觀眾玩遊戲，三人示範做出心形手勢和繞手動作。

■SE7EN和黃心穎做出心形手勢。

陳凱琳獻唱歌曲《我的驕傲》，問可有唱給男友鄭嘉穎聽？她說有在嘉穎面前唱過，因嘉穎也是歌手，叫她放膽唱，又自稱是鬼妹仔，嘉穎教她咬字發音。另外，對於被指蘋果肌及下巴跟以往不同疑似整容，她直說沒整容，覺得這是讚美她靚了，沒介意被網民指似《恐懼鬥室》的木偶，竟說木偶的蘋果肌好高好靚，看過報道得啖笑，沒有不開心。

此外，早前在胡杏兒婚宴上，陳凱琳指現場太多人沒見到周麗淇（嘉穎舊愛），如碰面不會尷尬會打招呼。談到2016年會否計劃結婚？她說沒有，慢慢來。

黃心穎覺得陳凱琳只是瘦了所致，讚對方雙眼大又精靈，見對方與嘉穎拍拖很sweet，自己則喜歡Man的男士，又爆坤哥問她為何沒與他傳緋聞，心穎笑指坤哥太多人喜歡，又多狗仔隊跟蹤，不要行近她。有指坤哥2016年進軍紅館，坤哥指公司作很大膽的決定，要多儲歌曲，並希望今年少傳緋聞。