公開一家四口郊遊照令網民羨慕

幸福媽咪李英愛 愛上夏天

韓國女星李英愛最近攜同一對龍鳳胎及丈夫鄭浩英為雜誌拍攝家庭照。一家四口在田園漫步，十分溫馨，照片曝光後即獲網民激讚她基因良好。李英愛坦言在長期休假中，為身兼媽媽及妻子兩職而感到幸福，她又指一家人共同度過了第四個溫馨的夏天，她亦漸漸愛上這個季節。

■鄭浩英細心地為兒子整理衣服。 網上圖片

■李英愛為雜誌拍攝寫真。 網上圖片

李英愛自誕下龍鳳胎後，便一直專心湊BB，鮮有公開露面。最近終於重返熒幕出演韓劇《師任堂，the Herstory》，並已投入新劇的拍攝工作。近日，她接受雜誌訪問，大談作為人妻及人母的心情，又公開了一家四口的溫馨生活照。照片中，她與鄭浩英帶着一對龍鳳胎在田園散步，享受郊遊樂。另一張照片可見李英愛身穿牛仔裝，腳踏涼鞋並紮着馬尾，拖着愛女的手在河邊散步，還有一張鄭浩英正細心地為兒子整理衣服的照片，洋溢濃濃的父愛。

全家被讚擁完美基因

照片曝光後，有不少網民激讚李英愛的孩子可愛，更有網民指他們的生活雖然跟平常人無異，但唯一與一般人不同的是，這家人的基因都很完美。

李英愛透露對於婚後的生活感到很幸福：「在長期的休息期，我作為媽媽和妻子感到很幸福。在位於北漢江下游的汶湖裡，我度過了第四個溫馨的夏天。」她又表示因為夏天又熱又令人沒精神，而且對皮膚有損傷，因此她並不喜歡這個季節，但在這個地方生活久了便會慢慢愛上這個季節。此外，她又不忘呼籲大眾多多關注其新作《師任堂，the Herstory》。

另一邊廂，韓流巨星裴勇俊於本月27日在首爾華克山莊喜來登酒店與女星朴秀珍舉行婚禮，二人完成婚禮後，隨後到了韓國慶尚南道南海郡度蜜月。二人昨日被韓國傳媒拍到身穿運動服裝於高爾夫球度假村打高爾夫球，其中一張照片拍到裴勇俊離遠深情地望着愛妻。 ■文：Kat

■一家四口郊遊晒溫馨。 網上圖片

■李英愛拖實愛女。 網上圖片

■裴勇俊離遠深情地望着愛妻。 網上圖片

趙亮新作《巨獸》爭金獅獎

第72屆威尼斯電影節昨日公佈了主競賽單元的入圍名單，中國導演趙亮執導的紀錄片《巨獸》成為唯一一部入圍的華語片，今屆總共有21部電影入圍角逐最高殊榮金獅獎。管虎執導的《老炮兒》則成為電影節的閉幕片，而美國男星積嘉倫賀（Jake Gyllenhaal）與英國女星姬拉麗莉（Keira Knightley）主演的《珠峰浩劫》（Everest）就成為開幕電影。

入圍名單當中較受注目的是由奧斯卡影帝艾迪烈柏尼（Eddie Redmayne）主演的新片《The Danish Girl》，艾迪於戲中扮演變性人Einar Wegener。其他入圍主競賽單元的影片還包括：鬼才編劇Charlie Kaufman製作的動畫片《Anomalisa》、電影《格雷的五十道色戒》女主角Dakota Johnson有份主演的《A Bigger Splash》及「吸血女」姬絲汀史超域（Kristen Stewart）主演的《Equals》等。 ■文：Kat

■趙亮的作品《巨獸》入圍威尼斯電影節主競賽單元。 資料圖片

牧野由依挑戰自己 首演音樂劇

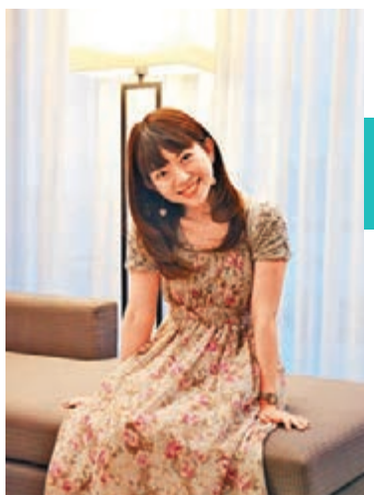

■牧野由依挑戰音樂劇。 陳敏娜 攝

香港文匯報訊 日本女聲優牧野由依上星期來港出席香港動漫電玩節，其間她抽空接受傳媒訪問，透露學了鋼琴後，因曾受挫折而不想學其他樂器。而來港多次的她最愛飲川貝枇杷膏來養聲，笑自己的存貨多到飲不完。今年趁10周年首演音樂劇，挑戰自己。

牧野由依自小已開始學琴，其實她本身想學小提琴，可是小提琴要配合身形，長大了就要換琴，加上換琴弦等開支較大，所以隨父母意願選擇學鋼琴，不過，直至五歲時聽見父親彈奏童謠《鬱金香》，希望自己與父親般彈得好聽，才令她從心底愛上鋼琴。問到現在會否想學小提琴？她果斷地說：「不會，一來現在真的很喜歡鋼琴，二來曾經試拉過小提琴，但要拉出好聽的聲音實在太難。（其他樂器呢？）都不會，鋼琴原來是最易學，都試過彈結他，但連和弦都彈不到，感到很受挫折。」

力求完美

牧野靠把聲搵食，談到其養聲秘方，她謂是飲購自香港的川貝枇杷膏，「試過一次後覺得效果很好，現在只要覺得把聲有少少問題，一定會飲。不知道是否每次來港都大量入貨，感覺會飲不完。（想不想做代言人？）如果可以，當然想！」

牧野為不少動漫角色配音，她覺得動畫《放學後的昴星團》中光的一角最似自己，因為導演以她做原型，把光設定為懂彈琴，帶點完美性格的女生。談到她是否完美主義者，她笑稱不能做到完美，但想做到完美。適逢下月18日是出道10周年，牧野除準備開騷、出新碟外，本月初亦出演音樂劇，由幕後走到幕前。她透露小時候其實拍過電視劇，五六年前也有在舞台表演過，今年趁10周年首演音樂劇，挑戰下新事物，蠻不錯。

■採訪：陳敏娜

■牧野由依自言靠枇杷膏養聲。 陳敏娜 攝

娛聞雜碎

■黑人模特兒兼主持Tyra Banks前日現身洛杉磯，出席《America's Next Top Model》派對。 美聯社

■金像影后琦溫斯莉（Kate Winslet）接受訪問時表示自己學生時代因身材肥胖而被人欺凌。

■德國名模Heidi Klum日前被拍到在意大利一沙灘上與男友激吻。

■日本女星伊東美咲自上月底誕下男嬰後，昨日公開產後近照，以露手臂裝示人的她與一班友人合照，笑容燦爛。

■韓國新生代人氣男團防彈少年團（BTS）於墨西哥時間29日在當地舉行演唱會，有網民事前上載了兩張手槍圖片，揚言會對成員Rap Monster不利。

■Tyra Banks

Jane Birkin 促Hermès袋改名

法國名牌Hermès（愛馬仕）早前被揭發以不人道的手法屠宰鱷魚，英國女歌手Jane Birkin得悉生產過程如斯「殘忍」後，要求有關方面把以她名字命名的鱷魚皮手袋款撤下其名字。Jane Birkin發表聲明指：「我注意到，以我爲名的愛馬仕手袋製作過程中，屠宰鱷魚時使用殘忍手段，我已要求愛馬仕重新命名Birkin Croco，直到品牌改善這款包的生產流程，符合國際標準爲止。」善待動物組織（PETA）亦喜見Jane Birkin的決定，並表示：「我們代表世界所有善心人士感謝Jane Birkin中止與愛馬仕的合作。」而該品牌就不願就事件作出回應。 ■文：Kat

■Jane Birkin 法新社

■以Jane Birkin命名的手袋。法新社

《流言終結者第十季》拆解《奪寶奇兵》驚險場面

■《流言終結者第十季》於8月12日首播。

最新一季的《流言終結者》即將播放，這季一開始就以拆解史上最經典電影《奪寶奇兵》（Raiders of the Lost Ark）的驚險場面揭開序幕。另外，主持人又會挑戰電玩世界的流言。《流言終結者第十季》（Mythbuster 10）將於8月12日起，逢星期三，晚上九時於Discovery頻道播放。Discovery頻道於有線電視53台及now寬頻電視209台播放。 ■文：Kat

Cara Delevingne受訪黑面

英國名模Cara Delevingne最近忙於宣傳其有份主演的新片《紙上城市》（Paper Towns），她日前接受早晨節目《Good Day Sacramento》遙距直播訪問時，未知是否因為一開首有主持人將她的名字錯叫成「Carla」而感不悅，她於整個訪問中表現得語無論次。主持人先問Cara拍片前有沒有看過原著小說，她即表示：「沒有，我從來沒有看過這本書，連劇本都沒有看過。」她又笑言討厭自己在戲中飾演的角色。主持人批Cara好像對新片推出不感興奮，她即指可能是因為節目太早，自己仍然感到有點累才不在狀態，主持人就促她應該要去小睡片刻，Cara即黑面示人。 ■文：Kat

■Cara稱拍片前沒有看過劇本。 網上圖片