■Avril Lavigne 資料圖片

加拿大Punk Rock小天后Avril Lavigne自去年向粉絲透露感染了萊姆病（Lyme Disease）後，一直積極養病，久未露面的她近日首度透過電視節目訪問，披露患病心情。憶起患病的過程，Avril不禁感觸落淚。捱過了今次患病，她表示現在恍如展開她第二次人生，會做自己喜歡的事，迎接新生!

憶患病經歷感觸落淚 Avril Lavigne 興奮迎新生

Avril Lavigne自去年在社交網站向粉絲透露患上萊姆病後，便鮮有公開露面，其間她積極養病，又上載藥物照片，向粉絲分享最新近況。她最近首度亮相電視清談節目《Good Morning America》透露患病心聲，Avril向主持人透露：「這是我人生中第二個低潮。」她表示患病後花了良久才找到病因：「去年10月我病到起不了床，很多專家及頂級的醫生都懷疑我患了抑鬱症。當時我做了血液測試，他們都不知道我的身體發生什麼事。」她又指自己當時在洛杉磯，是她最痛苦的時候，其間，她更感觸落淚。她指當時意識到自己是患了萊姆病，最終，她花了8個月時間才找到萊姆病的專科醫生。

感恩可百分百痊癒

Avril隨後向粉絲透露最新病況：「我現在已經好了很多，亦看到了成果，我很感恩我可以百分百痊癒。」她又感謝粉絲一直陪她渡過難關：「我真的很實在地感受到粉絲們對我的愛。」她又鼓勵同樣患有萊姆病的病人：「即使你患上萊姆病，仍然有希望的，你是可以痊癒的。」捱過患病後，她續說：「現在恍如我的第二個人生，會做自己喜歡的事，我對於自己的新生感到興奮。」

她接受完訪問後，於其社交網站上載了與主持人的合照，並大讚對方很紳士。她又為自己於節目中落淚感到尷尬，她指現在已準備好利用自身的經歷去幫助其他有需要的人。 ■文：Kat

■Avril上載自己需服用的藥物到社交網站。 網上圖片

■Avril大讚主持人紳士。 網上圖片

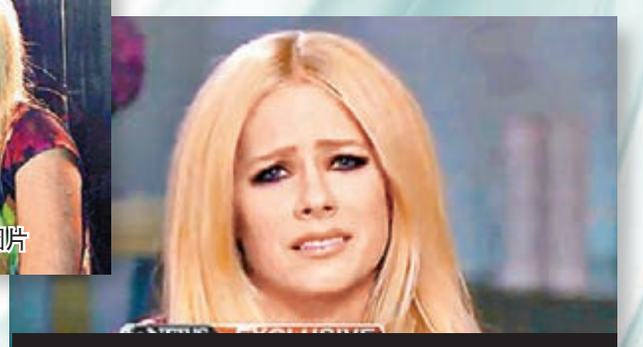

■Avril於節目談及患病經歷時感觸落淚。 網上圖片

現身《蟻俠》首映 米高德格拉斯興奮咀拍檔

荷里活老牌男星米高德格拉斯（Michael Douglas）前日現身荷里活出席其有份主演的Marvel超級英雄片《蟻俠》（Ant-Man）首映禮，片中演員保羅活特（Paul Rudd）及女星Evangeline Lilly亦有現身，米高與Evangeline Lilly行紅地毯時更興奮咀嘴。米高於首映禮上提到年尾將與太太嘉芙蓮薛達鍾絲（Catherine Zeta-Jones）迎來結婚15周年紀念，他表示尚未決定如何慶祝：「11月前我仍有時間想想如何慶祝，我想做一些特別的事。」米高直言漫畫書不能助他入戲，他又指電影中有不少年輕的演員而感到壓力，Evangeline Lilly就坦言拍超級英雄片感到壓力，因爲要滿足粉絲的要求，不想令他們失望。

此外，現年92歲的美國漫畫英雄之父Stan Lee亦有現身首映禮。日前他被傳媒指其於家中因身體突感不適需要緊急送院治理，他於首映禮上精神奕奕，又笑晒與演員們搭膊合照，看似已無大礙。 ■文：Kat

■米高輕吻拍檔Evangeline Lilly。 美聯社

■Stan Lee現身首映時表現得精神奕奕。 法新社

■米高德格拉斯以筆挺西裝現身首映禮。 路透社

娛聞雜碎

■韓國人氣組合少女時代將於下月7日公開最新單曲《Party》重返歌壇，這是一首適合於炎炎盛夏的舞曲，其所屬經理人公司昨日公開單曲的宣傳海報。 中央社

■韓國女演員李詩英昨日被指她曾被迫拍下性愛影片，其所屬經理人公司指事件是無中生有，並對事件表示十分遺憾，將會在短時間內向散播謠言者採取法律行動。

■日本男星三浦翔平最近與女模本田翼傳緋聞，他昨日出席新劇記者會時避談傳聞。

■金像影帝辛潘（Sean Penn）最近驚爆與未婚妻荷里活女星查理絲花朗（Charlize Theron）解除婚約，近日被傳搭上美國女星Minka Kelly。

■變性真人騷女星Caitlyn Jenner前日相約多位變性人於紐約聚餐開派對。

■少女時代

《未來戰士：創世智能》激戰連場 艾美莉跟阿諾學舞受傷

■阿諾於《未來戰士：創世智能》中有多場打鬥戲。

由荷里活巨星阿諾舒華辛力加(Arnold Schwarzenegger)主演的新片《未來戰士：創世智能》(Terminator：Genisys)將於明日(2日)正式在港上映。承接以往風格，片中有多場打鬥戲，當中片初韓國型男李秉憲追殺積哥迪尼(Jai Courtney)，以及尾段阿諾決戰積遜卡克(Jason Clarke)兩場戲碼拳拳到肉，分外緊張刺激。

而女主角艾美莉克拉克(Emilia Clarke)雖然身材嬌小，但在戲內亦非花瓶，荷槍實彈保護自己，盡量減輕阿諾和積哥迪尼的負擔。而在現實中，早前受傷的艾美莉，即使出入都要持枴杖，仍盡責四出宣傳新片，免拖累大家，非常敬業。她直至日前出席首映禮時，才透露受傷原因是跟阿諾學跳霹靂舞時不小心弄傷臀部，她稱自己過分認真地學才導致受傷。 ■文：Mana

■艾美莉克拉克跟阿諾學跳霹靂舞時，不慎弄傷臀部。 美聯社

印花

洲立電影現送出《未來戰士：創世智能》換票證20張予《文匯報》讀者，有興趣的朋友請剪下印花，連同貼上$1.7郵票兼註明「《未來戰士：創世智能》換票證」的回郵信封，寄往香港仔田灣海旁道7號興偉中心3樓 —《文匯報》娛樂版，便有機會得獎。先到先得，送完即止。

深田恭子未想結婚

日本女星深田恭子前日與男主角成河出席音樂舞台劇《100萬次重生的貓》記者會，首次演出音樂舞台劇的她坦言，舞台劇對她而言是一個未知的世界，也無法想像自己站在舞台上的樣子，她表示會全身投入，並由最基本的東西開始學起，她於劇中將飾演一隻貓。她被問到何時結婚時，坦言暫時沒想過。 ■文：Kat

■深田恭子現身舞台劇記者會。 網上圖片

李敏鎬想變成有價值的書

■李敏鎬大擺Chok甫士。

香港文匯報訊（實習記者 梁文玲）韓國男神李敏鎬早前接受雜誌訪問，透露自己從影以來的心路歷程。劇集中李敏鎬多飾演溫柔細心的「暖男」，但他卻表示從來沒想過自己是暖男，他謂：「每當我唸台詞的時候，就想讓自己變成劇本裡那樣，或許是表演方式讓我變成暖男。至於現實中是不是，就要問影迷和朋友了。」至於最近新開通的社交平台帳號，李敏鎬指是因為粉絲說有人在社交網絡上冒充自己才開設的。李敏鎬雖然工作繁忙，不能逐一回覆粉絲，但仍會親自打理網站，分享生活點滴。而他在電影《江南黑夜》飾演的金鐘大讓觀眾驚嘆，李敏鎬坦率地回答：「如果只是為了賺錢，我肯定不會拍這部電影，但是作為一個即將踏入30歲的演員來說，我有更大的野心和更高的目標。金鐘大在絕望的環境下為了更好的生活而奮鬥，從他身上反映了我的另一面。」李敏鎬更以書自喻，希望能成為一本有價值的書，讓人反覆閱讀也不會厭倦。

Katy Perry 成最高收入音樂人

香港文匯報訊（實習記者 梁文玲）美國財經雜誌《福布斯》（Forbes）日前公布過去一年全球收入最高的名人排行榜，多名運動員及歌手進駐排行榜前10位。成龍更以5,000萬美元收入打入榜，整體排名第38位。截至今年6月1日，30歲的美國性感小天后Katy Perry以年收入1億3,500萬美元，高居音樂人第1位，整體排名第3位，而英國人氣男子組合One Direction（1D）則以1億3,000萬美元屈居音樂人第2位，整體排名第4位。

美國鄉謠小天后Taylor Swift也不遑多讓，和《復仇者聯盟》飾演鐵甲奇俠一角的羅拔唐尼（Robert Downey Jr.）同樣吸金8,000萬美元，雙雙排名第8，球星C．朗拿度就以7,950萬美元排行第10。

榮登排行榜榜首的是美國「不敗拳王」梅威瑟（Floyd Mayweather），以3億美元的收入稱霸，拋離整體排名第2位的菲律賓拳王帕奎奧(Manny Pacquiao)。

■Katy Perry 法新社