# 祖記大勇 捧盃有「素」

意大利盃決賽今晚深夜在羅馬奧林匹克球場開戰，拉素雖佔地利，然而祖雲達斯劍指三冠王，信心十足狀態佳，今場大戰始終秤先。（now633台周四凌晨2：45a.m.直播）

## 已有廿年未捧意盃

祖雲達斯早前已提前封王成就聯賽4連霸，歐聯亦已殺入決賽，劍指三冠王的他們今晚深夜將衝擊本球季第2個錦標——意盃。「老婦人」上次贏得意大利盃冠軍已是1994/95球季，比2006年假波案被罰降班再早11年。

拉素對上4次與祖記交手只得1和3負，「斑馬兵團」有望報卻2004年意盃稱臣「藍鷹」之仇。況且祖記上場聯賽已收起大部分主力，包括今季只差1球便達30球大關的阿根廷前鋒泰維斯，即使態勇的前鋒莫拉達和中場馬治斯奧停賽，球員體力問題亦不大。

## 傳派路將赴中東淘金

拉素上場聯賽贏森多利亞1：0，暫守可踢歐聯的第3位。他們是2013年的意盃盟主，今次繼續有德國老神鋒高路斯領銜衝擊祖記穩健的防線，同意國傳奇門神保方及中場大師派路過招，而派路據傳下季很有可能會轉戰中東淘金。 ■記者 梁志達

■祖記法國中場新星保羅普巴（左）半年前首循環聯賽面對拉素轟入了兩球。 法新社

意甲短打

## 恩沙基傳等炒 華資仍斟購A米

AC米蘭淪落中游，無緣來屆歐洲賽事，前意大利名將恩沙基的教練生涯開展得並不順利，今夏料必換帥。《都靈體育報》稱，一旦來自中國的資本入主紅黑軍，之前執教廣州恒大的2006年世界盃意大利冠軍主帥納比便會接手統兵。據悉，A米老闆貝盧斯科尼願出售35%股份。

## 拿玻里 費倫天拿雙雙贏波

昨凌晨意甲第36輪，拿玻里憑梅頓斯起孖主場反勝切塞納3：2，差第3位拉素3分，爭踢歐聯仍被動。費倫天拿同日主場贈已降班的帕爾馬3蛋，保住第5的歐霸位。 ■記者 梁志達

■費倫天拿前鋒穆罕默德沙拿（左）有進賬。 美聯社

# 摩佬批球證罰得重 前名哨撐判得合理

# 法比仔省對手 紅牌惹爭議

英格蘭新晉國腳比拉希奴梅開二度，西布朗昨凌晨英超聯賽主場以3：0大勝已提前封王的車路士。在這場充滿火藥味的比賽中，車仔「助攻王」法比加斯用球「省」中對方球員頭部，直接領紅牌離場。車仔領隊摩連奴批評判罰「不可思議」，但前名哨普爾卻撐判得正確。「寸王」又直言，輸波是因為已無目標，要怪就怪一衆爭標對手不爭氣。

■戴上保護面罩出賽的法比加斯（中）被逐離場，成為賽後熱話。 路透社

■法比仔右路禁區邊大腳一踢，皮球「省」到左路距離廿碼開外的布拉特。 網上圖片

■摩連奴向隨隊作客的觀衆致意：你們才是No.1。 美聯社

紅牌事件出現在比賽第28分鐘，當時落後0：1的車仔，前鋒迪亞高哥斯達同對手在爭位時發生爭執，隨後雙方球員加入戰團，最終「迪哥」被罰黃牌。當西布朗球員圍着球證理論時，法比加斯在20碼外將皮球一腳踢向布拉特頭部，球證鍾斯直接向這位西班牙中場出示紅牌，西布朗老將費查亦因推撞法比仔而領黃牌。

法比加斯面臨跨球季停賽3場，摩連奴批評鍾斯在執法時處理得不好，認爲他在雙方球員發生爭拗時，早就應介入平息事件。對於紅牌，摩佬更是不滿，他說：「我從沒見過如此被罰紅牌的……費查也推了法比加斯，這比後者的動作更具攻擊性。」

不過，英格蘭前名哨普爾則發表意見撐鍾斯：「他這次判罰是正確的，比賽當時處於停止狀態，法比加斯大腳將球踢向對方『省』中布拉特的頭，根據規例，（紅牌）判罰和他打布拉特的頭一樣。」

## 寸王：怪眾勁旅不爭氣吧

在最近19場比賽，車仔今次才是首遭失利。「當無準備去競爭時，就會失去應有的質素、風格及整體性，要怪就怪曼城、曼聯、阿仙奴和利物浦讓我們這麼早奪冠。」「寸王」諷刺競爭對手不爭氣讓他們提早奪冠致今場鬥心全無的同時，始終認爲英超的競爭性依然很大，「巴塞羅那和皇家馬德里來到英超也未必會壟斷到冠軍。」 ■新華社、綜合外電

## 鎖定前三備戰足總盃 兵工廠誓捉黑貓

今晚英超第37輪補賽，阿仙奴主場贏到新特蘭便可提早一輪肯定至少會以第3名完成球季，下屆歐聯可避開第4名要踢的附加賽。新特蘭保到1分即上岸，但即使今仗輸波護級形勢還是佔上風，故「兵工廠」連續兩輪不勝後，今仗有望重響勝鼓。（now621台周四凌晨2：45a.m.直播）

阿仙奴不敵史雲斯後上輪逼和曼聯1：1，在第3位多曼聯2分兼少踢1場，即使最後兩輪全和都夠鎖定前三，贏到新特蘭更可提前1輪完成目標，以集中精神準備足總盃決賽。除了後衛迪保治、中場阿歷士張伯倫和前鋒韋碧克有傷外，其他球員都可供領隊雲加調遣。 前鋒禾確特說：「距離取得第3只差1步，我們比上季（第4名）有進步，但未來還需努力，能夠為冠軍而戰。」

### 新特蘭兩輪全敗都未必降班

首循環主場對阿仙奴也要吞兩蛋的新特蘭，日前護級戰與李斯特城踢成0：0，隊中守將布朗，中場列卡度艾華利斯、魯迪維爾等舊十字軍仍要避戰，不然「黑貓」面臨的降班威脅已大減，除非自己最後兩輪連敗給阿仙奴及車路士，同時紐卡素及侯城尾輪都贏，否則基本上已經上岸。

另外，阿仙奴宣布今夏季前酋長盃熱身賽將於7月25日及26日舉行，參賽隊除他們還有法甲里昂、西甲維拉利爾與德甲禾夫斯堡。 ■記者 梁志達

# 西甲煞科或成沙維聖卡斯告別戰

■沙維象徵着巴塞的一個時代。

據《每日體育報》報道稱，西班牙中場大師沙維將在本周四舉行記者會，宣布今夏離開由少年時便一直効力的巴塞羅那，轉戰卡塔爾聯賽。臨退役前赴中東搵銀是很多足壇老將的選擇，魯爾便是其中之一。沙維隨巴塞贏得廿多個錦標，單是西甲及歐聯冠軍就分別有8個及3個。

巴塞今年西甲反超前宿敵皇家馬德里重奪冠軍，其中近年成為風口浪尖人物的皇馬隊長卡斯拿斯，被拍到上仗在後備席未有理會球隊的比賽，還在分心玩手機。看來本周末對基達菲，很可能會成為「聖卡斯」的告別戰了。 ■記者 梁志達

■卡斯拿斯（左）又成箭靶。 網上圖片

# 紅軍情報：史達寧要走 巴神傳復合

■巴洛迪利回到米蘭買新衫。 網上圖片

■芬妮以前曾多次現身撐巴神。 資料圖片

史達寧遲遲未同利物浦續約，英國《太陽報》傳出，早在今月對車路士賽前，這位炙手可熱的英格蘭年輕鋒將已告訴領隊羅渣士，自己想在球季離隊。雖然紅軍試圖積極游說他，但報道指史達寧似乎去意已決，導火線是球隊失前四無緣歐聯。有報道指，在曼城失去主力位置的波斯尼亞國腳迪斯高是紅軍新鋒將的目標之一。

### 與舊愛芬妮現身米蘭

利記今季最大問題是蘇亞雷斯轉會後鋒力大減，去夏簽入的巴洛迪利卻是入球少得可憐。這位24歲意大利國腳勢必被賣走，不過這沒影響其心情。近日他回到米蘭購物，被狗仔隊拍到同前未婚妻芬妮齊齊出現在座駕之內，引起復合的揣測。巴神去年重回英超後，跟芬妮的戀情便告終結，兩人原本還已經訂婚。 ■記者 梁志達

■史達寧恐去意已決。 路透社

## 足球雜錦

### 中國公司洽購法乙索察將落實

法乙球隊索察18日宣布，與在港交所上市的中國企業德普科技發展有限公司旗下的萊德斯公司簽約，為下季全面「轉手」鋪平道路。公告稱，這份價值700萬歐元的正式合同落實了雙方2月份達成的收購意向。

### 列奧斯盃賽被踢傷 德警介入調查

多蒙特前鋒馬高列奧斯在德國盃第3圈被丙組特雷斯登的伊文奴踢傷的事件已過兩月，但當地警方卻介入調查，認為伊文奴涉及蓄意傷人。

### 意國低組別聯賽爆假波案

意大利又爆假波案，牽涉的為丁組及業餘聯賽，該國警方昨在事件中拘捕了包括球員及球會主席等約共50人。 ■記者 梁志達

## 足球直播精彩時刻

| 賽事 | 主隊 | 客隊 | 開賽時間 | 直播頻道 |
|---|---|---|---|---|
| 日聯盃 | FC東京 | 甲府風林 | 今晚6：00p.m. | C61/C201 |
| 亞冠盃 | FC首爾 | 大阪飛腳 | 今晚6：30p.m. | n671 |
| 亞冠盃 | FC城南 | 廣州恒大 | 今晚6：30p.m. | n670 |
| 英超 | 阿仙奴 | 新特蘭 | 周四2：45a.m. | n621 |
| 意盃 | 拉素 | 祖雲達斯 | 周四2：45a.m. | n633 |

註：C為有線、n為now台。
節目如有更改，以電視台公布為準。

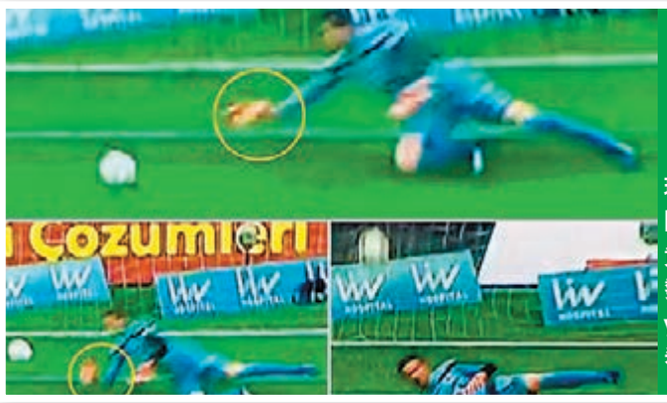

## 好假？

土耳其超聯倒數第3輪，加拉塔沙雷荷蘭球星史奈達第66分鐘一記威脅不大的射門，對手根克勒比爾利吉門將卡賓落地救波竟然縮手，加隊終贏1：0，保3分榜首優勢。網民都直呼「好假」，可到網址www.youtube.com/watch?v=bf78TceqRgY看看有多假。 網上圖片