愛妻誕麟兒全程陪伴

李秉憲當爸 努力洗底

韓國男星李秉憲的演員妻子李敏貞於昨晨在首爾某醫院剖腹誕下麟兒，母子平安，二人所屬的經理人公司共同發聲明宣布喜訊，表示李秉憲及李敏貞已榮升父母。據悉，李秉憲於上周五（27日）特地從美國飛返韓國陪伴愛妻，他亦全程陪伴妻子生產。二人表示今後會一起盡父母的責任，盡最大努力組織幸福的家庭，李秉憲坦言會努力洗底，讓對他失望的人看到他全新的一面。

李秉憲早前捲入桃色官非，更因此傳出他與李敏貞的婚姻亮紅燈，隨着案件中的兩名被告，女模特兒李智妍及女團GLAM成員Dahee於上周的二審中被判兩年緩刑，意味事件終於劃上句號。昨日，李秉憲及李敏貞二人透過所屬的經理人公司發表聯合聲明，二人已正式榮升父母，李敏貞於首爾某醫院剖腹產子，母子皆平安，粉絲獲悉喜訊後亦紛紛向二人送上祝福。據悉，李秉憲全程陪伴着妻子入院生產。

盼外界送祝福

聲明中指：「他們今後作為父母，會一起對家庭及孩子負責，今後亦會繼續為組建幸福快樂的家庭而努力，希望大家能對這個新生命送上祝福。」經歷過桃色官非的李秉憲對於新生命的到來似乎感受甚深，他表示：「向大家報告一個新消息，我面對了『家族』這個詞彙令人十分感謝並珍貴的瞬間，藉着新生命的誕生，再次讓我深思家長的重要性，我將竭盡全力補償令人失望的過去，誠懇祈望大家能夠對產婦及新生嬰兒給予溫馨的眼光，我在此虔誠感謝大家的支持。」

李秉憲早前獲荷李活方面邀請參演新片《Beyond Deceit》，並與影星阿爾柏仙奴（Al Pacino）及安東尼鶴健士（Anthony Hopkins）合作，電影現已開拍，早前身在美國拍攝的李秉憲為見證孩子的誕生，特地由美國飛返韓國陪伴愛妻生B，據悉，李秉憲會陪伴李敏貞進行產後護理，待安頓好後才返美繼續拍攝的工作。

金喜善為女暴肥60磅

另外，韓國女星金喜善向來對自己的女兒愛護有加，她於前晚播出的節目《名單公開2015》中，分享了自己的育兒法，她表示為了令孩子有好的皮膚，特別於懷孕期間吃優質的牛肉，更因此暴肥了60磅。她又表示女兒出世後，她都想盡辦法給對方最好的東西，據悉，她女兒的幼稚園學費每月達150萬韓圜（約1萬5百港元）。 ■文：Kat

■李秉憲與李敏貞榮升父母。 資料圖片

■Dahee 網上圖片

■金喜善想盡辦法給愛女最好的東西。 資料圖片

■李智妍 網上圖片

下車向粉絲道別 晟敏@SJ入伍 妻子送行

■晟敏於昨日入伍。 網上圖片

韓國組合JYJ成員金在中、韓國男子組合Super Junior（SJ）成員晟敏和演員崔振赫昨日已低調入伍。剛於去年底與音樂劇演員金思恩拉埋天窗的晟敏，昨午由妻子的陪同下乘坐黑色私家車抵達位於京畿道富川市軍營，戴上黑色鴨嘴帽的晟敏抵達後下車向粉絲作最後道別，金思恩則未有下車。晟敏的粉絲拉起橫額以示對偶像的支持，有粉絲表示會一直等他。

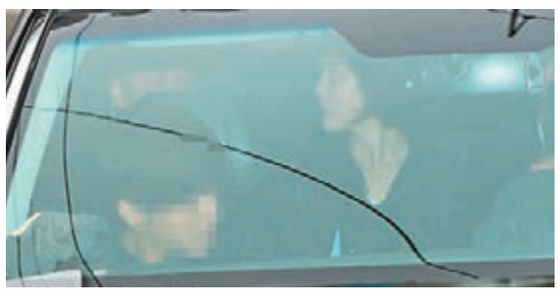

■金思恩（右）低調為丈夫送行。 網上圖片

據報道，金在中與父母一起坐車進入軍營，聚集在現場的粉絲向他揮手致意，但他未有下車向粉絲道別，而他的拍檔朴有天和金俊秀因有其他行程未能前來送行。崔振赫則與父母一起進入軍營，他早前透過網路向粉絲留言表示，入伍1年9個月其實很短暫，他會健康地回來。 ■文：Kat

撲《復仇者聯盟2》飛送Hot Toys匙扣

2012年Marvel超級英雄電影《復仇者聯盟》橫掃全世界，全球票房超過15億美元，雄霸史上最賣座電影第三位，更是超級英雄電影NO.1！今年全球影迷最喜愛的一班Marvel超級英雄再度集結，將於4月23日與大家見面。由上集編劇兼導演喬斯溫登（Josh Whedon）和監製奇雲費治（Kelvin Feige）再度統領，打造更大規模的動作、特技大場面，勢必超越上一集，再創超級英雄電影新高峰！由4月3日起，影迷凡於上映MARVEL《復仇者聯盟2：奧創紀元》的戲院票務處購買正價成人3D戲飛2張，即可獲送Hot Toys x TOUMA迷你人偶匙扣1個或美版電影海報1張。奧創士兵（受控模式）匙扣更是特別版，但數量有限，送完即止。 ■文：Ivy

■《復仇者聯盟2》送迷你人偶匙扣

■《復仇者聯盟2：奧創紀元》即將上映。

娛聞雜碎

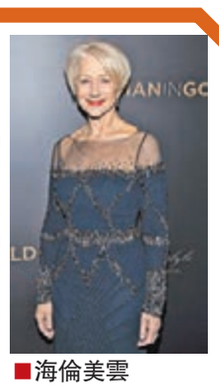

■海倫美雲 路透社

■金像影后海倫美雲（Helen Mirren）前日現身紐約，出席她有份主演的電影《Woman In Gold》首映，穿上透視裝現身的她性感又大方。

■奧斯卡、艾美獎與格萊美獎「三料王」羅賓威廉斯（Robin Williams）去年8月雙料自殺身亡，其妻Susan Schneider和子女及後爆出爭產風波，Susan早前指羅賓與前妻所生的三名子女私自到大宅取走家具，法庭日前要求雙方於八星期內解決財產分配問題，否則將交由法庭審理。

■有傳迪士尼已買下由Elizabeth Martin及Lauren Hynek改編好的《花木蘭》劇本，並將會開拍《花木蘭》真人版，但演員陣容及電影上映日期仍未公布。

■日本女星山口智子昨日孖拍檔水原希子、藤木直人及阿部貞夫出席新劇《脆弱心靈》記者會，對於新劇將與堺雅人的劇集《Dr.倫太郎》同時段播出，山口智子笑言無任歡迎。

■韓國男演員安在旭昨日宣布與比他小11歲的音樂劇演員女友崔賢珠將於6月1日結婚，他開心地表示該天將是他重生之日。

傳米倉涼子與新婚丈夫分居 經理人稱吵嘴離家非離婚

現年39歲的日本女星米倉涼子去年底被爆與比自己小兩歲的公司老闆註冊結婚，但新婚三個月就傳出兩人現在處於分居狀態，可能會離婚，而米倉所屬的經理人公司昨天否認傳聞。據報指，二人因個性不合而經常吵架，米倉又常常向友人訴苦，更有可能要離婚。

然而，米倉所屬的經理人公司表示，外傳米倉要離婚一事是「子虛烏有」。經理人公司指，米倉與丈夫婚後除住在東京的新家之外，還擁有她婚前所住的房子，米倉平時在這兩個家來來往往，並沒有與丈夫分居，夫妻難免會吵嘴，吵嘴時，米倉或許會去她以前所住的家，但並沒有到要離婚的程度。 ■文：Kat

■米倉涼子被指與丈夫因性格不合而經常吵架。 中央社

ACIDMAN周六開首港騷

■ACIDMAN期待與港迷交流。

日本組合ACIDMAN將於本周六（4日）假九龍灣國際展貿中心Music Zone舉行「ACIDMAN LIVE TOUR有與無 in HONG KONG」，對於首次來港開騷，ACIDMAN大表期待。主音兼結他手表示：「我小學時曾經來過香港一次，當時是跟家人一同來旅行，覺得香港是一個非常棒的地方，東西也很好吃，而夜景都非常有名，是一個充滿活力的地方。」他又表示很期待與粉絲交流。 ■文：Kat

Jay Z推音樂串流服務獲眾星撐

美國樂壇天后Beyonce的丈夫Jay Z昨日推出音樂串流服務Tidal，欲在日益成長的產業分一杯羹，挑戰現時的Spotify。Tidal主要提供歌曲、MV及訪問，月費約156港元。Jay Z希望透過與藝人合夥來擴大服務，有些藝人則表示對串流服務有疑慮。Jay Z昨日舉行發布會，並獲一眾歌手好友現身支持，其中包括美國樂壇大姐大麥當娜（Madonna）、美國性感女歌手Rihanna及美國女歌手Alicia Keys等。

另外，最近與荷里活型男里安納度狄卡比奧（Leonardo DiCaprio）傳緋聞的Rihanna，最近接受雜誌訪問時否認二人是拖友關係，她直言要遠離花邊新聞。 ■文：Kat

■Jay–Z宣布推出Tidal。 法新社

Hilary Duff 為海洋染髮

荷里活女星Hilary Duff前日現身紐約宣傳其有份主演的劇集《Younger》，並以一頭藍綠色頭現身，她早前於名嘴Ellen DeGeneres節目中提及染這個顏色的原因，她表示：「我從未試過這樣的，當時我與兒子Luca於墨西哥看海時，喜歡了海洋的顏色，因而產生了一個念頭，就是『我想將它放在我的頭上』。」她又表示其兒子很喜歡她的新髮色。 ■文：Kat

■Hilary Duff的新髮色獲兒子讚。 美聯社