切完雙乳再切卵巢防癌
安祖蓮娜：我要堅強

■安祖蓮娜兩年前曾動手術割去雙乳。 法新社

■安祖蓮娜希望可以看着子女成長。 資料圖片

The New York Times

The Opinion Pages OP-ED CONTRIBUTOR

Angelina Jolie Pitt: Diary of a Surgery

By ANGELINA JOLIE PITT MARCH 24, 2015

LOS ANGELES — TWO years ago I wrote about my choice to have a preventive double mastectomy. A simple blood test had revealed that I carried a mutation in the BRCA1 gene. It gave me an estimated 87 percent risk of breast cancer and a 50 percent risk of ovarian cancer. I lost my mother, grandmother and aunt to cancer.

I wanted other women at risk to know about the options. I promised to follow up with any information that could be useful, including about my next

■安祖蓮娜撰文宣布自己已切去卵巢及輸卵管防癌。 網上圖片

現年39歲的荷里活女星安祖蓮娜祖莉（Angelina Jolie）繼兩年前宣布切除雙乳抗癌後，昨日於《紐約時報》撰文自爆因醫生指她有可能患卵巢癌的初期跡象，為了預防卵巢癌，她已於上周接受卵巢和輸卵管切除手術。她感性地道：「我告訴自己要保持冷靜及堅強。」她又指不能想像自己無法見證孩子的成長及無法看到自己的孫子。

安祖蓮娜兩年前曾於《紐約時報》撰文，以「我的醫療選擇」為題，自爆因遺傳有缺陷的BRCA 1基因而成為乳癌高風險族群，她隨後接受了切除乳房手術，消息轟動全球。然而，這個基因亦提高了她一生中罹患卵巢癌的風險。昨日，她再於《紐約時報》撰文，並以「手術日記」（Diary of a Surgery）為題，宣布自己已於上周接受卵巢及輸卵管切除手術。

有早期癌症徵兆

由於安祖蓮娜的母親、外祖母和阿姨都因癌症過身，她亦成為患癌高風險一族。安祖蓮娜於文中寫道：「醫生表明，要做預防性手術，時間點必須比我女方親戚罹癌第一時間點要早個10年，而我母親49歲診斷出卵巢癌，我現在39歲。」她又寫道：「兩周前我接到醫生電話，通知我驗血結果。」她表示醫生跟她說，檢查結果顯示她或許有早期癌症徵兆，必須立刻就醫，接受初步檢查。她感性地道：「我告訴自己要保持冷靜及堅強，我不能想像自己無法見證孩子成長及看到自己的孫子。」

她隨即致電身在法國的丈夫畢彼特（Brad Pitt）傾談，畢佬更特地由法國飛返美國陪伴愛妻。其後安祖蓮娜與醫生會面，幸好接受初步檢查後並無患癌跡象，詳細報告顯示她狀況正常，令她放下心頭大石。

為家人動手術

她憶述：「當日我去看了醫生，治療我母親的那位醫生。我上次看到醫生是我母親過世那天，醫生看到我時眼眶泛淚，說我像極了母親。我哭了，但我們相互微笑，同意我們必須解決問題。以我的病例來說，醫生們都同意切除卵巢和輸卵管是最佳預防方法，因為除了有BRCA基因，我家族中已有3名女性死於癌症。」最終，她接受醫生的建議，接受了手術。

她透露自己已踏入更年期，無法再生育，動手術後仍然有機會患癌，而今次決定是為了家人設想：「要完全沒有風險是不可能的，而事實上我仍然有機會患癌，我會用方法提高自己的免疫系統，這個決定除是為了自己外，亦是為了我的家人着想，我不希望自己的孩子要跟人說自己的母親是死於卵巢癌。」 ■文：Kat

■安祖蓮娜得悉可能患卵巢癌後，即致電畢彼特。 資料圖片

遭挑釁指未夠紅
Liam與Justin粉絲隔空開火

英國人氣男子組合One Direction（1D）最近可謂是非纏身，先是成員Zayn Malik早前被爆於泰國布吉島夜蒲攬女，疑似背女友Perrie Edwards偷食，中途缺陣巡迴演唱會後，近日另一成員Louis Tomlinsom又傳出因於曼谷攬女斷正而與女友Eleanor Calder感情亮起紅燈。日前，Liam Payne就於其社交網站Twitter與加拿大小天王Justin Bieber（小Justin）的女粉絲隔空互罵，事緣有一名小Justin的女粉絲Hailey突然於Liam的Twitter留言問：「你會不會因為自己未夠Justin紅而感到失落？」遭挑釁的Liam即時火起，並反問：「請問我被人拘捕過多少次呢？」言詞間明顯暗諷小Justin經常犯事被捕。此外，Liam早前連同隊友拿着印有他們樣子的海報拍照時，Liam貪玩地用手遮掩着海報中Zayn的樣子，似是拿他缺陣來開玩笑，隨即被粉絲鬧爆。

另外，小Justin上周日於其照片分享網站Instagram上載手抱小狗的照片，據悉新寵的名字叫Esther，又叫粉絲歡迎他的新寵。■文：Kat

■小Justin上載新寵照片。 網上圖片

■Liam（左二）於網上寸爆小Justin經常被捕。 資料圖片

賓士迪拿怕觀眾遺忘《非常索凸務》

早前宣布與荷里活男星奧雲韋遜（Owen Wilson）再度合作拍《非常索凸務》（Zoolander）續集的喜劇大師賓士迪拿（Ben Stiller）前日出席其有份參演的電影《While We're Young》首映禮，被問到外界對於他再開拍《非常索凸務》續集感到期待時表示：「我有一點意外驚喜。我的意思是上一部已經要數15年前，所以當初宣布拍續集時，我怕觀眾已忘記了這套電影，現在很高興知道有很多影迷仍然期待。」 ■文：Kat

■賓士迪拿對於觀眾期待《非常索凸務》拍續集感到驚喜。 路透社

「籮霸」為低收入女性賣衫

■珍妮花向傳媒大派飛吻。美聯社

「籮霸」珍妮花洛庇絲（Jennifer Lopez）的時裝事業版圖由美國擴展至墨西哥，她前日現身墨西哥出席其推出的時裝及首飾系列記者會，以黑色裙西裝褸現身的籮霸向傳媒大派飛吻，心情似乎甚佳。記者會上，她透露希望自己的設計可以為想提高品味的低收入女性實現願望：「我有興趣為她們工作，多於做奢侈品。」 ■文：Kat

Dionne Warwick 5月來港開騷

已故樂壇天后雲妮侯絲頓（Whitney Houston）的歌手表姊Dionne Warwick將於5月15日假香港會議展覽中心舉行「Dionne Warwick Live in Hong Kong」演唱會，門票現已公開發售。Warwick近年於美國不同城市舉行音樂會，歌迷反應亦十分熱烈。Warwick於去年年底推出合唱大碟《Feel So Good》，跟多位著名音樂人合作，其中包括美國青春女歌手Miley Cyrus的父親Billy Ray及R&B男歌手Ne-Yo等，被評為近年最出色的合唱碟之一。 ■文：Kat

■Dionne Warwick

湯告魯斯為《職5》赤膊

由荷里活巨星湯告魯斯（Tom Cruise）主演的電影《職業特工隊》第五集《Mission：Impossible—Rogue Nation》加長版預告片日前曝光，靚佬湯於片中扮演特工Ethan Hunt，並賣大包赤膊露肉上陣。另外，靚佬湯更親身上陣拍攝多個驚險場面，例如抓飛機邊及飛車等，電影將於今年7月30日上映。 ■文：Kat

■湯告魯斯於片中被鎖上手銬。

娛聞雜碎

■人氣男子組合Super Junior的神童昨日已乘坐黑色7人車低調入伍，他於入伍前在其微博上載自己的剃頭照。 網上圖片

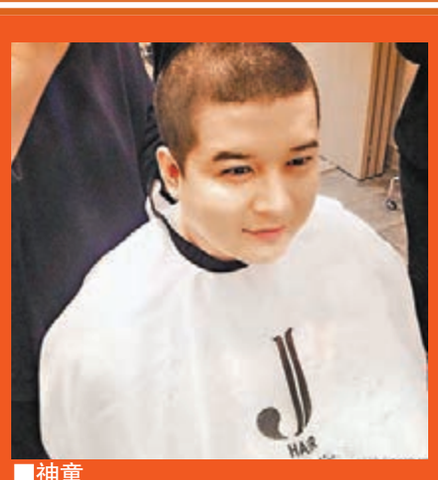

■神童

■韓國六人男子組合BEAST將於5月30日首度來港假亞洲國際博覽館舉行個唱《BEAUTIFUL SHOW IN HONG KONG 2015》，他們今次來港最想到山頂看夜景及坐纜車，亦想到星光大道遊覽及欣賞香港夜景。

■韓國男神李敏鎬與韓國女子組合missA成員秀智日前雙雙承認拍拖一個月，昨日有報道指李敏鎬早於1月尾至2月期間開始向秀智表示好感，有指李敏鎬決定追求秀智前曾一度擔心會爲女方帶來壓力。

■日本女子組合SKE48王牌松井珠理奈被隊友松井玲奈於社交網站Twitter爆料指她不會參與將於6月6日舉行的「第7屆人氣總選」，有網友猜測她是否有意於今年內離隊。

■「美國隊長」基斯伊雲斯（Chris Evans）早前被指與女星莉莉歌蓮絲（Lily Collins）拍拖一個月，昨日被傳媒拍到兩人一同現身洛杉磯一間意大利餐廳撐枱腳。

亞洲電影大獎歡迎晚宴 中谷美紀全黑登場

「第九屆亞洲電影大獎」昨晚於澳門舉行歡迎晚宴，向來自世界各地的嘉賓致意，當晚出席的嘉賓包括獲頒「卓越亞洲電影人大獎」的日本女演員中谷美紀、人氣韓國男子歌唱組合INFINITE及韓國女演員裴斗娜等，而今屆亞洲電影大獎評審主席、香港導演張婉婷亦有現身。另外，INFINITE及BLOCK B將參與於下月11日（星期六）假澳門威尼斯人金光綜藝館舉辦的《愛玩音樂ENERGY演唱會—澳門站》，門票於今日透過各大金光票務™售票處公開發售。 ■文：Kat

■INFINITE與裴斗娜（中）合影。

■中谷美紀