冬日耀眼妝容 美艷過聖誕

近日，天氣突然轉冷了，肌膚也會變得更乾燥，或許亦令肌膚難以上妝。年尾將至，聖誕及新年等節日接踵而來，相信大家會為節日化上什麼妝容而煩惱？今個星期三就是平安夜了，浪漫愉悅的聖誕節將至，街上五光十色的聖誕燈飾，加上大型的華麗佈置，令濃厚的節日氣氛籠罩整個都市。對於愛美的少女，聖誕節最開心莫過於可悉心打扮，與好友一同參加派對，於派對中脫穎而出，豔壓全場。

文、攝（部分）：吳綺雯

■Rola 使用 Visee 全新 Feminine Winterland 系列，打造立體水靈大眼。

立體水靈大眼

為了能令享受化妝的女生易於打造專業魅惑立體眼眸而誕生的Visee立體眼妝化妝掃限定套裝，其耀目光澤眼影以漫天飄雪的winterland為靈感，添上feminine淡紫色調的眼影，雙眸折射如雪花般的高雅光芒；如珍珠般的閃耀光澤，打造立體水靈大眼。眼影外盒設計以雪景的白色作為主要顏色設計，配上品牌的蕾絲圖案為重點。至於立體眼妝化妝掃套裝，一套3支的眼妝化妝掃套裝，全面勾畫整體眼妝，令眼窩、眼簾、眼線、眉妝效果更完美，並附有方便攜帶的專用掃套，輕易打造專業魅惑立體眼眸。

恍如珍珠般閃耀光澤的高顯色漸變色彩，打造立體水靈大眼的眼影組合，如耀目光澤眼影冬日限定新色HK散發纖細的閃耀光澤，融合高發色的漸變色彩，打造懾人大眼眸。配合純金粉體，塑造自然立體眼妝效果。高貼服度的Glossy Base，能令隨後使用之粉狀眼影更持久，不易脱妝。配合美容液成分，眼部肌膚保持水嫩滋潤不乾燥。

一色雙效唇膏胭脂霜，同時點綴櫻唇和臉頰，就可簡單締造同色調的精緻小顏。另外，一色雙效唇彩胭脂霜，無需胭脂掃，隨時隨地，方便上妝補妝，簡約締造色調富統一感的同色調精緻小顏妝容。肌膚由內至外綻放柔和的自然紅潤膚色，可作為自然亮澤的胭脂，同時也可作為嬌豔半啞光唇彩使用。如乳霜般的潤澤細緻觸感，順滑延展，自然高發色，可隨喜好及場合調節色彩濃淡效果，輕易地和肌膚融合，貼服持久，再配合純金粉體，塑造自然立體妝容效果。最後配合美容液成分，唇部和臉頰保持水嫩滋潤不乾燥。

■Visee一系列冬日化妝套裝

創意色系眼妝

Za全新推出的HOLIDAY COLLECTION相信能滿足你對節日妝容的所有需求，其限定版備有霓虹真彩唇釉及耀目多采眼影，兩款產品均特別加入純金、銀珍珠粒子，比一般珠光粒子的更為顯色及妝容持久力更為顯著。每款產品的包裝還特別加上金銀色閃亮格子，令你在節日派對中外至內都散發個人魅力、光茫四射。此外，品牌同時推出三合一防水睫毛液套裝及粉盒套裝，一次過打造佳節迷人耀眼妝容。

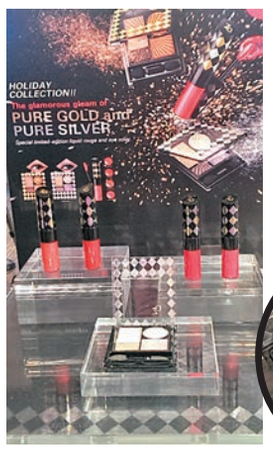

另外，全新限定版的霓虹真彩唇釉，共有4色Bold Red、Coral Red、Vivid Red及Rosy Red，以閃耀珠光配以不同感覺的亮澤鮮紅，誘惑櫻唇時刻綻放迷人光澤。以唇彩及唇膏集於一身，採用於IFSCC（國際化粧品技術者聯盟大會）榮獲Top Award技術，讓唇膏及唇彩2合為1，實現持久色調，同時帶出水潤閃亮效果！

而耀目多采眼影則備有兩色特別版，沿用4合1眼影組合設計，任女生發揮創意，拼湊出不同色系眼妝，打造百變造型，綻放強烈性感魅力的眼神，讓眾人投以豔羨目光！

聖誕巡禮

文、攝（部分）：雨文

送禮表祝福

為迎接普天同慶的聖誕節，不少人會趁機舉行聖誕派對聯誼，順便交換禮物，或者送聖誕禮物予心愛友人，藉以表示祝福。今期，筆者為大家揀選了部分聖誕禮物，或許有一款你會喜歡。

Lush嵐舒聖誕節禮盒

今年Lush嵐舒聖誕節禮盒系列的精選產品靈感來自「聖誕夜的傳説」— 大家都喜歡膾炙人口的安徒生童話故事，都曾為童話中的小仙子而深深着迷；就讓小仙子引領你揭開Lush嵐舒的聖誕夜傳説……例如天籟之聲禮盒、聖誕12夜禮盒、飄雪聖誕禮盒、沐浴奇遇禮盒、小小花園禮盒、美妙歌韻禮盒、佳節祝福禮盒、開心舞會禮盒、冬日花園禮盒、歡聚時光禮盒、溫馨聖誕禮盒、最佳祝福禮盒、平安之夜禮盒、聖誕老人禮盒等。

■聖誕12夜禮盒，絕對吸引眼球的故事書禮盒包裝，由12件討人喜愛的美好產品組成。由聖誕日起，你可以每天享用一款產品，實現聖誕12夜的美麗傳説。你會感到肌膚潔淨又散發充滿節日氣氛的香氣。

■美妙歌韻禮盒，受電影《寶貝智多星》的橋段啓發，禮盒帶來了聖誕老人的秘密訊息，教人興奮不已。你更可用附送的貼紙裝飾禮盒，送給最特別的朋友。

■聖誕鈴聲禮盒，包括載譽歸來和節日限定的浸浴產品，精緻繽紛的禮盒包裝更可敲擊出鈴聲及鼓聲，讓你跟好友齊齊夾band！

美心西餅聖誕蛋糕

轉眼又到普世歡騰萬眾期待的聖誕節。除了相約家人摯友欣賞街上五光十色的燈飾之外，就是出席各個聖誕派對。為慶祝這個盛大日子，美心西餅已特別預備了三個不同的聖誕蛋糕系列：分別有以紅鼻造型現身的可愛聖誕鹿；以紫薯忌廉做成的紫色聖誕樹；及為慶祝聖誕節特意推出的全新白魔王森林蛋糕，每款都充滿聖誕氣氛，相信必定能為各大小派對增添不少色彩，不但能與親朋好友分享慶祝，更是派對中的最佳聖誕裝飾。

■紫色聖誕樹，這棵圓拱形聖誕樹，表面佈滿紫薯忌廉綴成的花，再配以大金星朱古力、金、銀色珍珠、聖誕葉朱古力作裝飾。

■可愛聖誕鹿，以萌爆造型現身，鹿角、眼睛、耳朵、紅色大鼻子均選用香濃朱古力打造，可愛造型令人難以抗拒！再綴以一片小小的朱古力聖誕葉，倍添氣氛。

GODIVA聖誕系列

冬夜的街頭開始變得熙熙攘攘，明亮溫暖的櫥窗和掛滿禮物的聖誕樹提醒着路人浪漫的聖誕節又來了！今年，比利時皇室御用巧克力品牌GODIVA以滿載着節日祝福的聖誕花為靈感，設計出一系列高貴雅致而極具聖誕氣氛的2014 GODIVA聖誕系列，如聖誕吊飾巧克力禮盒包裹着各式各樣的造型特別的節日佳禮：聖誕樹造型的裝飾滿載聖誕片裝巧克力、承載聖誕松露形巧克力的星型禮盒、趣緻的聖誕襪套裝、香濃的巧克力火鍋、造型可愛的聖誕小熊等，為聖誕添加一份輕鬆氣氛。

《有德柷》聖誕樹皂皂

《有德柷》聖誕樹皂皂乃全手造天然肥皂，是辦公桌上或家居電腦旁的理想聖誕小擺設。它除了能增添一些節日氣氛外，混在皂內的特純薰衣草和松樹精油香味可安神及紓緩神經；節日過後可用來洗臉和洗澡，由於天然皂含大量甘油，可滋潤皮膚，又不污染環境。

查詢：2791 9771

着數Guide

文：雨文

新都會廣場 Bad Badtz-Maru嘻哈街頭派對

人稱XO的頑皮企鵝Bad Badtz-Maru，喜歡以不同俏皮造型示人，更像時下年輕人熱愛街頭文化，體驗嘻哈潮流。今個聖誕，新都會廣場特於即日起至2015年1月1日期間呈獻「Bad Badtz-Maru嘻哈街頭派對，於場內建構9米高的巨型貨櫃聖誕樹裝置，結合美式街頭塗鴉藝術及五光十色的霓虹燈牌，打造充滿特色的紐約城市場景。而淘氣XO將走進這美式街頭，化身Hip-hop滑板仔，夥拍好友DJ小海豹Good Hana-Maru及型格熊貓Ijuin Pandaba反轉紐約街頭，並與香港粉絲一同體驗充滿現代街頭氣息的另類聖誕。此外，同場特設Bad Badtz-Maru & Friends聖誕企劃限定精品店，率先發售3款XO新品。商場亦同時推出連串消費獎賞，送上限定版XO禮品，為今個聖誕注入無限活力和創意。

今次商場聖誕裝置特意結合美式街頭風格，將紐約美式街景帶到香港。融入經典Hip-hop元素及傳統聖誕設計，商場以多個不同大小的貨櫃，以型格銀黑的聖誕樹、包裝華麗的巨型聖誕禮物盒及五光十色的霓虹燈牌和燈飾，於場內建構9米高巨型貨櫃聖誕樹，散發着濃厚的聖誕氣息之餘，更呈現另類節日的視覺體驗。

新都會廣場 聖誕送禮

香港文匯報WEN WEI PO

新都會廣場特別為本報讀者送出聖誕禮品，禮品為新都會廣場x BAD BADTZ-MARU聖誕別注版保暖毛毯乙套及新都會廣場x BAD BADTZ-MARU聖誕別注版XO仔大頭咕啞乙個，名額共10位。如有興趣的讀者，請剪下此文匯報印花，貼於信封背面，連同HK$1.7回郵信封郵寄至香港仔田灣海旁道7號興偉中心3樓副刊時尚版收，封面請註明「新都會廣場聖誕送禮」，截止日期：12月28日，先到先得，送完即止。

The ONE x 寵物小精靈 聖誕夢想飛行

今個聖誕，風靡全球小朋友的「寵物小精靈」將乘坐全球最大之「比卡超」立體飛船空降The ONE，超過700隻小精靈將由即日起至2015年1月4日期間破天荒現身商場，滿載着粉絲們甜蜜夢想的飛船即將閃亮啓航！機師版立體大「比卡超」將引領大家登上動感主題機艙，除可欣賞日本借出之珍藏品外，更可一嘗駕駛飛船滋味，與萬人迷「比卡超」、「小火龍」、「喵喵怪」、「伊貝」及「比超」翱翔天際；場內更特設NDS主題遊戲專區及期間限定精品店，率先出售多款全新日本精品，齊齊將心愛小精靈帶回家歡度佳節。

今次聖誕立體裝飾特別以「寵物小精靈」動畫中美妙場景為設計靈感，以型格十足的超現代飛船作主題，飛船頂部的螺旋槳會不停地轉動，尤如在半空飛翔航行；這艘全球最大之「比卡超」飛船，以「比卡超」打造機長控制室觸目震撼，登機前更可欣賞最新之動畫，粉絲們定必驚喜萬分。踏上飛船，經典的立體「小火龍」及「喵喵怪」已在門外迎接，與大家近距離接觸；進入機艙後，打扮成型仔機師的「比卡超」更在那兒等着大家、大家還能聽到「Pika」的聲音，象徵聖誕夢想飛行之旅正式啓航；於機艙內大家將可一次過細閱「寵物小精靈」動畫歷年來逾700多隻的小精靈，找尋心中最愛角色。

The ONE 聖誕送禮

香港文匯報WEN WEI PO

The ONE特別為本報讀者送出聖誕禮品，禮品為The ONE x 寵物小精靈聖誕夢想飛行咕啞，名額共10位。如有興趣的讀者，請剪下此文匯報印花，貼於信封背面，連同HK$1.7回郵信封郵寄至香港仔田灣海旁道7號興偉中心3樓副刊時尚版收，封面請註明「The ONE聖誕送禮」，截止日期：12月28日，先到先得，送完即止。

Fashion Walk「Christmas Rock n'Greet」

要製造別出心裁且悅耳的聖誕祝福？Fashion Walk在食街設置了全港首部「製作祝福樂韻」互動裝置。首先輸入祝福語，互動裝置會自動將語句轉化成獨一無二的樂韻；並以電郵方式送給您的朋友，讓他們猜猜音樂背後的祝福，為聖誕添上驚喜。讓每一位到商場的遊人均可以成為作曲家，為身邊的好友送上最特別的聖誕心思。

食街與京士頓街將以音樂主題作聖誕裝飾佈置，以一棵5米高的聖誕樹及多個祝福語句、音符，以及樂器組合打造前衛的聖誕燈飾；而京士頓街的小柱則搖身變成為街頭水晶球音樂盒，洋溢濃厚的聖誕氣氛。而且，大家由即日起至12月26日期間在商場內消費滿指定金額，即可換領由著名英國設計師Radim Malinic所設計的藍牙擴音機乙部，或意大利有氣葡萄酒乙支等。

Fashion Walk 聖誕送禮

香港文匯報WEN WEI PO

Fashion Walk特別為本報讀者送出聖誕禮品，禮品為意大利有氣葡萄酒乙支，名額共15位。如有興趣的讀者，請剪下此文匯報印花，貼於信封背面，連同HK$1.7回郵信封郵寄至香港仔田灣海旁道7號興偉中心3樓副刊時尚版收，封面請註明「Fashion Walk聖誕送禮」，截止日期：12月28日，先到先得，送完即止。