■華仔表示與三毛大哥在電影方面，皆有種不怕輸的性格。

■戲中飾演華仔女兒的童星陳沛妍也很討華仔和三毛歡心。

華仔搞電影 欣賞洪金寶追上時代步伐 輸得起

香港文匯報訊（記者 李慶全）洪金寶自導自演新作《老衛兵》於俄羅斯海參崴拍外景，三毛大哥並邀得劉德華演出，但華仔表示最初是他看到劇本去問老闆江志強有否興趣，之後再問大哥有否興趣執導，繼而再叫他演，其實是他先去求大哥，只是後來大哥覺得亦有角色適合，才來找他演出。華仔讚大哥會隨着時代不斷地走，其作品也不會因時代改變而脫節，而他與大哥同樣有種不怕輸的性格。

三毛大哥今次兼顧導、演雙重身份，會否好辛苦？大哥帶笑答謂：「完全沒問題，拿手啦！小菜一碟！」問他演甚麼角色？他搞笑地表示做人，華仔在旁哈哈笑說：「我就是畜生了！」三毛大哥才認真地表示今次演一位退休保鑣，講他退休後的故事，華仔戲中是其鄰居，從來不懂照顧太太及女兒，更好賭爛飲，華仔也覺得對他是很大挑戰，因與現實中的他全然不一樣。

華仔揚言早年跟三毛大哥合作，對方為他打下拍動作電影的基礎，大哥憶述：「當時他後生又靚仔，我都好喜歡他，自己一心不好拍錯他，拍錯了他條路便會走得好辛苦，所以當時不要拍他靚仔，反而是要他做出來的動作讓人看得信服及瀟灑。」華仔又符合他要求嗎？大哥笑着讚賞說：「符合，不符合他有排辛苦！不過記得當年有個鏡頭拍了很多次，是要給他的磨練！」

執起導演筒變嚴肅

事隔多年人和事都有改變，三毛大哥認為華仔現於人物塑造方面能捉得更緊，華仔反而覺得大哥本身性格及態度都沒變過，但他會隨着時代不斷地走，像不少導演現在都不會在特技上跟到足，但大哥會去研究，其作品也不會因時代改變而脫節。提到大哥向來幽默，執起導筒時又怎樣？大哥即一本正經回答：「我好嚴肅喫，不懂幽默，我好老古董，不懂講笑，我只知以前跟現在大大不同，以前20歲，今日60歲，哈哈哈哈。」

三毛控制飲食有道

華仔又說過大哥肯認輸，大哥自問不是不認輸，但又不講得會認輸，社會在前行，是不可停步，要跟着步伐行，像當年去了美國生活，回來覺得好辛苦，要追回電影器材和拍攝技巧追得好辛苦，只是沒跟人講過，他指拍《狄仁傑》要追、拍《三國》也都要追。華仔指大哥其實真的不怕輸，肯作新嘗試，即使他未必掌握到的事情一樣會去試。華仔自己又會否怕輸？華仔笑着說：「不怕喫！看我投資就知啦！好多電影要大膽一點，有時自己的路不去行，可能個心都不會舒服，試過輸了就輸了！」

■華仔與三毛大哥在片場研究劇本。

華仔跟大哥很投緣，平日話題多多，飲食、運動及健康都談得來。大哥搞笑說：「我們在傾用大牙食定前面牙咬，哈哈！」華仔亦感謝大哥跟阿嫂高麗虹知他茹素，開工時會煲齋湯給他飲。他又爆大哥向來愛食，在拍攝初期知道附近的粟米剛種，幾個月後成熟便親手摘下來，吃下好有快感份外好吃。華仔向來講求健康飲食，這方面有否提提大哥？大哥搶答：「你怎知我不健康？我的原則是消化得落，有營養就食，除了鐵、木不食落肚。」華仔指大哥其實比以前控制得好，現有服用維他命。大哥笑指年輕時身體的維他命會懂生長出來，現在維他命統統走掉才要去吃。

楊麗娟反思 造成父親死亡羞愧難當

香港文匯報訊 2007年瘋狂迷戀劉德華的Fans楊麗娟，為支持她追星，父母不惜傾家蕩產，她的父親也因陪追星在香港跳海自盡，引起了很大的轟動。其後楊麗娟母女回到蘭州生活，楊麗娟在慈善機構做義工。七年後的今天，楊麗娟作客東方衛視《東方直播室》節目，以親身經歷說法，勸節目Fans不要瘋狂迷戀偶像浪費青春。

節目上楊麗娟首次披露心聲，表示很懊悔，七年來一直在反思。認為造成當時的悲劇是自己的固執任性，自己有很大的責任，但是媒體的推波助瀾讓事情更加惡化。

■楊麗娟勸其他Fans不要瘋狂迷戀偶像浪費青春。 網上圖片

楊麗娟稱：「當時這只是自己一個小小的心願而已，是想有一個十分鍾左右的時間，單獨和劉德華聊聊天，讓他知道我是誰就可以了；並不是像大家炒作的（要嫁給他），當時請媒體幫忙，借助媒體的力量幫助自己實現心願，也的確有媒體答應要帶我見劉德華，但是後來卻安排了一個模仿劉德華的人來到我家，讓我的家人很生氣，太不尊重人了。是媒體將整個事情推進到一個不可挽回的地步。」

父親的去世深深刺激了楊麗娟，她意識到失去了自己最親的人，感到非常懊悔。回蘭州以後，將劉德華的書籍圖片都燒掉了，這七年已經慢慢從陰影中走出來，漸漸成長。在節目裡，她讀了一封寫給父親的信，泣不成聲，並且勸說另一位和當年的自己很相像的女孩不要重蹈覆轍。

■陳敏之攬着嚴淑明合照。 網上圖片

伍姑娘唱聖詩催淚 眾好友祝福敏之

香港文匯報訊 35歲陳敏之昨日與拍拖十年的圈外男友雷偉信（William）在峇里結婚，婚禮在峇里Conrad酒店內的小教堂舉行。

敏之前晚在婚禮完結後，跟一班朋友包括伍詠薇、嚴淑明及黃洪潼等食飯，眾人輪流上台祝福敏之。伍姑娘更唱出聖詩，令新娘子敏之感動落淚。

另外，嚴淑明昨日在微博上載與敏之的合照，並留言送上祝福：「感恩一給（路）上有你，愛是永恆（恒），祝福我的陳寶貝，陳敏之！」相中的敏之攬着好友笑容甜蜜。

跟Angelababy「撞樣」？

關心妍：大家都咁靚

香港文匯報訊（記者 梁靜儀）關心妍（Jade）、方皓玟及岑日珈前晚到將軍澳電視城錄影《勁歌金曲》，相隔三年再上《勁歌》的阿Jade，前晚穿上露腰裙現身，談到其十一月演唱會的宣傳海報被指與Angelababy「撞樣」？阿Jade說：「大家都咁靚，好彩似Baby，可能駁咗長髮感覺似，當免費宣傳。」

曾表示要找型男做個唱嘉賓的她，表示已邀請了兩位唱得的型男。問到事先可要給老公過目？阿Jade笑道：「唔使佢揀啦，佢個個都唔啱，原本佢想畀意見，咁我就話唔畀我揀就要佢上台做嘉賓，老公即刻話：『咁你揀啦。』」至於歌衫又可會受到限制？阿Jade指老公着重靚唔靚，而近日因為與老公一齊瘦身，打算一起穿Deep V，不過老公穿Deep V的機會很微。她謂現時已練到四塊腹肌，打算練到六塊腹肌，由於年紀已不年輕，所以這兩個月要進行地獄式訓練。方皓玟表示已有六、七年沒有入電視城，這次上《勁歌》主要是宣傳自己作的新歌《分手總約在雨天》，是一首講述分手經歷的歌，她又有感而發說：「再堅強的女仔，分手時心情都會好嘺，加上近日社會氣氛唔好，瞓唔着，都想作啲正能量嘅歌。」談到工作，她透露將會與葛民輝合作拍微電影，年底又會推出新碟及舉行音樂會。

■關心妍

安志杰久沒聯絡恭喜霆鋒

伍允龍少跟鍾嘉欣講錢

香港文匯報訊（記者 吳文釗）電影《屍城》一班演員Jessica C.、安志杰與伍允龍等人昨日出席宣傳活動，與喪屍大玩追逐遊戲。對於好友謝霆鋒與王菲復合一事，安志杰坦言已很久沒聯絡對方，在心中祝福他們。

■安志杰(左)與伍允龍這對好兄弟一起參演《屍城》。

安志杰表示有興趣參加人和喪屍的追逐比賽，更想打扮成跑得最快的喪屍。在新片要追打喪屍的他，笑言電影效果比昨日的喪屍參加者更逼真，他對電影票房也滿有信心，因為喪屍是近年時興的題材。問到好友謝霆鋒與王菲復合，安志杰說：「都是近期才知道，我和霆鋒很久沒有聯絡，（因與婷婷分手少了聯絡？）不是，因為霆鋒很忙，我有恭喜他，在心裡面恭喜他。」

Jessica C.願扮醜演喪屍

身兼電影動作導演的伍允龍，坦言做多一份工作就收多一份酬勞，但也是合理價錢。問他會否叫女友鍾嘉欣捧場，他說：「我會叫她，如果她要人陪看我也會陪她。」對於鍾嘉欣做代言人的酬勞收不到尾數，伍允龍表示不清楚事件，與嘉欣甚少談及錢銀之事。至於嘉欣本人也不知收不足酬勞，問他怕不怕女友被騙時，伍允龍則表示要向她了解一下。

穿背心熱褲的Jessica C.坦言一直怕喪屍，她在電影中也是不斷逃跑來避開喪屍，為電影更到健身室練跑。問她會否介意化醜妝扮喪屍，她笑道：「沒所謂，扮喪屍反而更好，奔跑時不用顧着儀容，我也想試做喪屍享受追人的感覺。」

■Jessica C.為新片不時到健身室練跑。

魏秋樺可惜顏子菲離巢

■魏秋樺

香港文匯報訊（記者 梁靜儀）魏秋樺昨日以評委身份出席亞視《2014感動香港年度人物評選》講演會，她表示已第三年擔任評委，而眾多個案當中，最令她感動的個案是一位曾患沙士，要住院7年的蘇先生，康復後仍不斷去幫助人。

談到顏子菲及鄭伊娜近日先後離開亞視，魏秋樺聞言表現愕然說：「吓，我唔知子菲走咗，伊娜就前幾日先見到佢。」說到鄭伊娜離巢原因是零底薪，只計騷錢，問到她會否向亞視反映？身為亞洲會主席的她說：「亞洲會權力未去到咁，雙方可以坐低慢慢傾。」她又大讚顏子菲精通多國語言，是司儀人材，希望二人可以回巢。

釗鋒@C AllStar明言不可主內

■對於有傳內地作家向栢芝示愛，釗鋒（右二）稱未有所聞。

香港文匯報訊（記者 吳文釗）組合C AllStar、黃美棋昨日參與《Run for your lives》喪屍活動，原定有份參與的鄭融，因有其他工作在身缺席。日前有內地作家向張栢芝示愛，實行「女主外、男主內」的方法，讓栢芝安心出外工作，兒子則由作家來照顧，曾與栢芝傳緋聞的釗鋒表示未有所聞，他說：「他怎樣示愛？她有她的影迷，而且幾明白我們藝人的心態，男主內、女主外都很體諒另一半，不過我不可以主內，我要出外拚搏的。」

有份比賽的黃美棋表示挑選做人，享受被喪屍追的感覺，她說：「因為以前扮過喪屍，化完妝我自己都被嚇親。」問到為何不叫男友鍾健威一起來玩，她強調對方只是好朋友，並說：「他弄傷腳未完全康復，之後他會來演出live band，會坐輪椅唱歌，他有叫我落力贏個生還者獎牌給他看。」

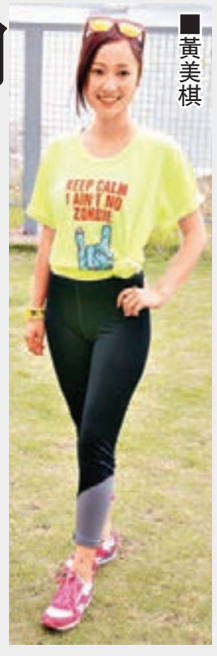
■黃美棋