捲入裸照風暴 Avril Lavigne 露半股

■在裸照名單內的Avril Lavigne流出艷照。 資料圖片

■Avril Lavigne露出半邊臀部。 網上圖片

加拿大Punk Rock小天后Avril Lavigne始終避不過裸照風暴一劫！日前有外國黑客疑利用蘋果iCloud雲端系統的漏洞，非法盜取了一班全球當紅女星的裸照，而Avril的照片同樣被流出，雖然相片中她頂多只是露出半邊臀部及穿起較為性感的內衣，不過，私隱可謂同樣遭到侵犯！

轟動全球的女星裸照風暴日前爆發，有指Avril Lavigne亦在裸照名單之內。而Avril終於也加入了受害者行列，其艷照在網上流出，幸而其照片未似金像影后珍妮花羅倫絲（Jennifer Lawrence）等人般赤裸人前，相中她僅穿起較為性感的內衣及抱住Hello Kitty公仔頭，背向鏡頭的她頂多只是拍到半邊臀部，可謂不幸中的大幸。另外亦有她與大堆Hello Kitty物品的合照。有網民特地以她左手前臂有紋身的照片作對比，似乎相中人的確是Avril本人。對於有相片流出，Avril暫時未作回應。有指之後將有更多Avril的照片會被流出。

■Kate Upton現身活動。 美聯社

Hilary遭移花接木聯絡FBI

此外，女星Hilary Duff同樣有裸照在網上流出，不過Hilary就透過發言人澄清相中女性並非她本人，因為Hilary的左腳踝是刻有錨的紋身，而相中人則沒有。她更向美國聯邦調查局（FBI）聯絡，要求對方可以盡快制止情況，避免有更多人受害。至於有大批裸照流出的美國索模Kate Upton，前日照樣出席於紐約的時裝頒獎禮活動，她滿臉笑容面對鏡頭，心情似乎未受到太大影響。金像影后海倫美雲（Helen Mirren）受訪時狠批一眾受害者將艷照存在電話內，完全是百害而無一利的行為。

■Hilary Duff否認有裸照流出。 資料圖片

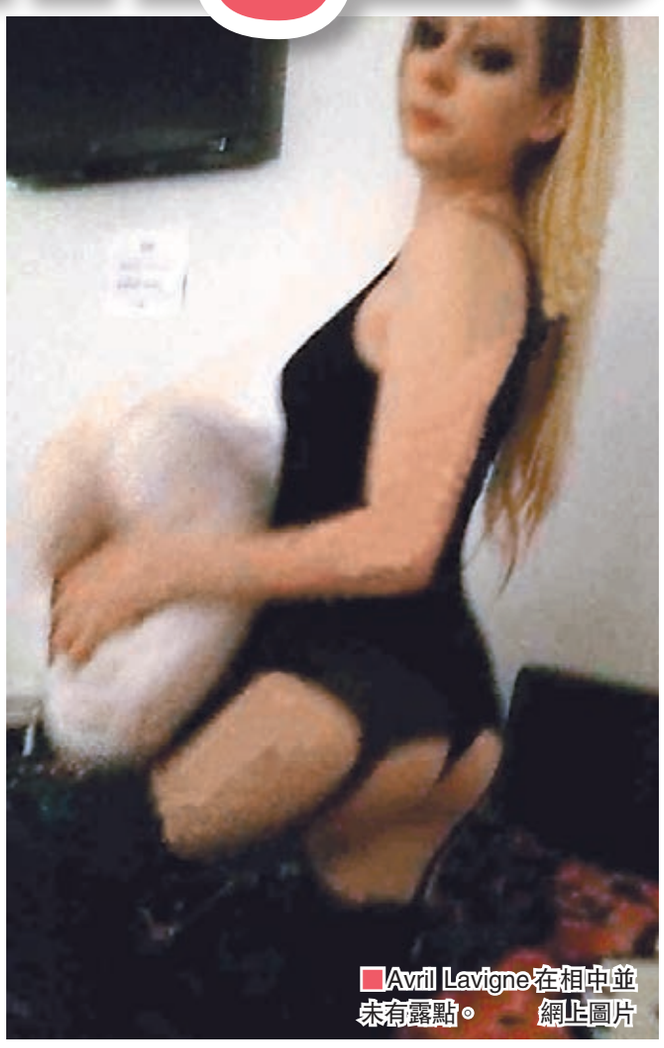
■Avril Lavigne在相中並未有露點。 網上圖片

■文：Bosco

伊雲鶴健 威尼斯影展晒溫情

■伊雲鶴健與母親及太太踏紅地毯。 美聯社

第71屆威尼斯影展步入尾聲，並於香港時間今日凌晨時分舉行閉幕禮。意大利時間9月5日，《情約半生》（Before Midnight）男星伊雲鶴健（Ethan Hawke）帶同主演競賽片《Good Kill》亮相首映禮，伊雲的母親Leslie及太太Ryan也陪同現身紅地毯，場面溫馨。

另外，美國影星占士法蘭高（James Franco）近日為新片剃光頭，他攜非競賽片《The Sound and the Fury》行紅地毯，並以新Look示人，而頭上更添上一個伊莉沙伯泰萊（Elizabeth Taylor）和Montgomery Clift的假紋身。占士在影展上獲頒「電影人榮譽獎」（Glory to the Filmmaker Award），以肯定其成就。閉幕禮前，女星湯唯與導演許鞍華及拍檔馮紹峰等現身宣傳，並拍大合照留念。 ■文：Bosco

■占士法蘭高晒光頭。 路透社

■湯唯 法新社

多倫多電影節定「標梅利日」

加拿大時間9月5日，多倫多國際電影節踏入第2天，大會將當天命名為「標梅利（Bill Murray）日」，標梅利可謂十分威水！標梅利當日亦有現身出席新片《St. Vincent》的首映禮，有粉絲戴上標梅利的紙面具支持，面對粉絲的熱情，標梅利即便被雨淋成「落湯雞」也要為粉絲簽名！

■面對粉絲熱情，標梅利完全不介意濕身。 美聯社

當天現身的影星多不勝數，美國男星積嘉倫賀（Jake Gyllenhaal）、摩根費曼（Morgan Freeman）、德斯汀荷夫曼（Dustin Hoffman）與老婆等紛紛為《Nightcrawler》、《Ruth and Alex》及《Boychoir》撐場。

■文：Bosco

■德斯汀荷夫曼與太太 路透社

智英復出首見人

韓國女子組合KARA前成員智英將復出演日劇，昨日，智英率先現身日本埼玉超級競技場的時裝騷，與粉絲見面。昨天是智英宣布復出後首次現身公開場合，穿上迷你裙的她大晒美腿，並以流利的日文說道：「午安，我是智英。能夠再一次站在大家面前實在太開心了。大家好嗎？」，惹來粉絲歡呼。此外，智英昨日在Instagram公開近況，上載照片並留言道：「See you VERY soon」，照片中見智英站在街上，流露天使般的臉孔。 ■文：Bosco

■智英大晒美腿。 網上圖片

《酒私風雲》最後一季將首播

■《酒私風雲》劇照。

由艾美獎最佳編劇得主《人在江湖》的泰倫斯溫頓（Terence Winter）創作，並由榮獲奧斯卡金像獎的著名導演馬田史高西斯（Martin Scorsese）執導的HBO原創劇集《酒私風雲》第五季亦是最後一季共八集，將於9月8日（星期一）晚上10時於HBO（now寬頻電視115台）/HBO HD（now寬頻電視110台）頻道作獨家首播。《酒私風雲》發生在美國實施禁酒令的時代，故事描述當時大西洋城無可匹敵的首領Enoch "Nucky" Thompson的生活和日子。首四季的《酒私風雲》是發生於1920年代，而這最後一季的故事是發生於1931年最嚴重的經濟大蕭條時代，Nucky憶起大西洋城的家及密謀禁酒後時代的未來發展。故事發生於1931年的大西洋城，由於整個國家都忙於應付大蕭條及臨近禁酒時代的終結，Nucky Thompson透過與白酒生產商結盟把自己合法化，而對手Lucky Luciano及Meyer Lansky繼Arnold Rothstein死後則設法透過一切手段剷除一切對手，以鞏固自己的權力。《酒私風雲》主要演員有飾演Nucky Thompson的史提夫布斯美（Steve Buscemi）等人。 ■文：Bosco

AKB48明春添「新姊妹」

■AKB48總製作人秋元康 網上圖片

日本人氣女子組合AKB48繼有SKE48、NMB48及HKT48三隊姊妹組合後，「48家族」將會添加新成員。AKB48總製作人秋元康透露以札幌為基地的「SPR48」將於明年春天成立。有問SPR48的成員面試會何時舉行，他則表示未有決定。另外，AKB48成員高橋南近日於博多的HKT48劇場驚喜演出，成為組合內在所有AKB家族劇場都曾出演過的首名成員。 ■文：Bosco

娛聞雜碎

■《追擊拉登行動》（Zero Dark Thirty）女星謝茜嘉謝西婷（Jessica Chastain）周五現身「第40屆多維爾電影節」（Deauville American Film Festival），獲大會評審席Pierre Lescure頒發評審團獎。 美聯社

■美國名嘴Joan Rivers日前離世，法醫經過初步檢驗後透露未找到死者的明確死因，將作進一步研究。

■韓國某以結婚為主題的網站公開了一項名為「最理想的女婿和兒媳婦」的票選結果，「國民弟弟」李勝基及南相美成為男女藝人之冠。

■日本百變小天后Kyary Pamyu Pamyu（KPP）在Oricon潮流排行榜中，力壓索模Rola和潮流指標安室奈美惠成為冠軍。

謝茜嘉謝西婷