現身威尼斯告別斯文Look

安德魯嘉菲 鬍子踏紅毯

■安德魯嘉菲以滿臉鬍子的造型亮相紅地毯。 新華社

「第71屆威尼斯影展」於29日踏入第三天，除了有兩部競賽片《99 Homes》及《Anime Nere》分別舉行了記者會及首映外，同日亦頒發了今屆影展首個終身成就金獅獎予紀錄片大師Frederick Wiseman，他可謂先拔頭籌拿下影展首個頒發的獎項。此外，「蜘蛛仔」安德魯嘉菲（Andrew Garfield）就以滿臉鬍子的造型亮相《99 Homes》的紅地毯上，其同樣有份參展的女友愛瑪史東（Emma Stone）則未有現身。

威尼斯影展於當地時間29日進入第三日，競賽片《99 Homes》及《Anime Nere》先後舉行了記招及首映禮。《99 Homes》美國導演Ramin Bahrani就攜同兩大男主角安德魯嘉菲及米高辛朗(Michael Shannon)出席記者會，安德魯於戲中飾演一個流落街頭的父親，被問到於現實生活中是否想當爸爸，他就表示自己能夠成為一個爸爸，亦有此打算。兩位男主角又談到為演好角色所作過的準備工夫，米高就特地約見了地產代理，而安德魯則與居於旅館的家庭聊天，他很驚喜這家人很願意跟他分享自身的經歷：「我感覺到他們很需要透過分享去令人理解他們的情況，因為他們現正身處一個無理及不公的社會。」

■米高與粉絲拍照，非常親民。 新華社

早前被爆一年吸金逾二百萬美元的安德魯嘉菲坦言自己沒有物業：「我只有滑浪板及潛水衣，我在房地產市場上倒不那麼精明。」而導演Ramin就指自己是在一個很美好的日子下遇見Andrew：「當日是我的生日，這就像一份生日禮物。」他又表示跟兩位男主角多次碰面研究角色，但米高就笑言對自己演繹的角色仍然有不理解的地方，而影片亦獲外界一致讚賞。其後，他們三人行紅地毯時亦表現親民，不停替影迷簽名及拍照，看來心情大好！

紀錄片大師獲頒終身成就獎

此外，當天的另一重頭戲便是頒發今屆首個終身成就金獅獎，而獎項則落在紀錄片大師Frederick Wiseman身上，他由1967年拍攝其首部電影起始，便一直以不同的手法拍攝了多部紀錄片及劇情片，為美國記錄了超過半世紀的社會變遷，他被譽為是美國30年來最偉大的導演。

另一邊廂，早前已於威尼斯影展上舉行了全球首映的「非競賽單元」《親愛的》導演陳可辛接受傳媒訪問時就大談親情，他表示：「親情是源自父母與子女的相互溝通和共同經歷，親生與否不存在必然的關係。」他又指自己不太贊成用「孝順」來形容子女對父母的回饋，因為他認為孝順好像是在背負一種責任，而親情則是發自內心的付出。而陳可辛的另一半吳君如則於微博上載自己穿上低胸晚裝亮相威尼斯影展的照片，但照片裡的她一邊噴髮膠，一邊用手梳理頭髮，還留言道：「走紅毯之前噴多一次髮膠。」認真鬼馬！

■文：Kat

■Frederick獲終身成就獎。 美聯社

■陳可辛大談親情。 新華社

■吳君如以噴髮膠扮靚。 網上圖片

miss A到港記招晒腿

■GOT7成員Jackson表示自己有一年半沒有回港。 梁達豐 攝

香港文匯報訊（記者 梁達豐）韓國JYP娛樂家族騷「JYP NATION "ONE MIC"2014香港演唱會」昨晚假亞洲國際博覽館Arena舉行，演出前，一衆旗下歌手率先現身記者會會見傳媒，GOT7、miss A、善美、譽恩、2AM、2PM及社長朴振英先後出場讓傳媒拍照，miss A及善美均以短裙晒腿，相當性感。

不少歌手包括善美、2AM及2PM等昨日均以廣東話跟在場記者打招呼。GOT7的香港成員Jackson受訪時表示受訓期間一直想回香港開騷，自己已經有一年半沒有返香港，可以返香港很開心。至於miss A成員Fei就用半鹹淡廣東話透露昨晚會唱廣東話歌。談到2PM的未來計劃，成員澤演表示將開世界巡迴演唱會，也有機會來港開騷。記者會最後，2PM成員Jun.K、俊昊及祐榮向記者大擺心心甫士，非常鬼馬。

■miss A短裙示人。 梁達豐 攝

■2PM成員向記者擺心心手勢。 梁達豐 攝

Vanessa Hudgens為患癌粉絲送驚喜

荷里活青春女星Vanessa Hudgens早前特地現身一個團體為癌友舉辦的派對，向她一名17歲患上癌症的男粉絲送上驚喜！據悉，當Vanessa得悉有當晚活動後，即自動請纓秘密現身派對，而活動當晚大家都非常盡興！該名男粉絲在其Instagram留言感謝Vanessa道：「謝謝你特地抽空出席這個舞會，好開心可以認識你及跟你共舞，這對我來說意義重大。朋友們，要讓你們嫉妒了。」

■文：Kat

■Vanessa為粉絲炮製驚喜，認真有心。網上圖片

1D巡唱騷收逾2億美元

■1D即將來港開騷。 資料圖片

將於明年3月18日來港開騷的英國熱爆組合One Direction（1D），現正遊走世界各地舉行巡迴演唱會，憑着他們的強勁人氣，令每場演出的入場率都幾近爆滿，據外國一項統計顯示，1D於今年的巡唱收入高達2.3億美元，單計演唱會的門票收入已令他們「賺到笑」，而當中他們於歐洲及北美等地10星期舉行的巡唱就佔了收入的1.3億美元，同時令1D成為今年首隊演唱會門票收入逾2億美元的男子組合。此外，澳洲男子組合5 Seconds of Summer（5SOS）成員Calum Hood早前與女粉絲網聊時，突然脫掉褲子露出下體，片段其後於網上公開，Calum回應指自己會從錯誤中學習。

■文：Kat

Paris Hilton貼兒時照悼MJ

前日是已故樂壇天王米高積遜（Michael Jackson，MJ）的56歲冥壽，其姊La Toya於其Twitter留言，指現在仍未放下失去胞弟的傷痛，又指自己曾想過致電給弟弟祝賀，但可惜已經陰陽相隔。此外，國際名媛Paris Hilton亦於其Instagram中上載了一張她兒時與米高的合照懷緬一代歌王，她留言道：「祝你生日快樂！很愛及很懷念你！你對我來說永遠都是那麼特別，也不會忘記與你一同拍MV的日子。」

■文：Kat

■Paris上載童年照悼MJ。網上圖片

娛聞雜碎

■美國青春女歌手Ariana Grande前日亮相美國電視節目，擔任表演嘉賓，穿上露腰短裙的她落力獻唱新歌《Bang Bang》，她受訪時被問及戀情時就表示自己現在很開心甜蜜。 美聯社

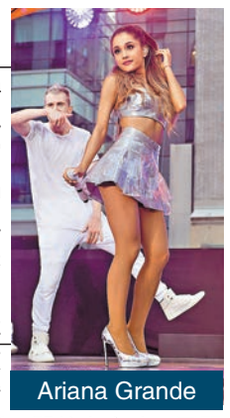

Ariana Grande

■碧咸前日帶女兒外出時被發現右手紮上繃帶，有指其傷勢是早前他離開荷里活一間紋身店時，因閃避狗仔隊而令其駕駛中的電單車失控翻側，導致其右手受傷。

■日本潮模水原希子由去年6月至今年5月期間，總共24度登上時裝雜誌封面，成為封面女王。

■人氣韓劇《來自星星的你》的男主角金秀賢與「李輝京」朴海鎮前晚於首爾出席活動，金秀賢更與粉絲一同淋雨。

■韓國女子組合AOA將於下月26日到台灣舉行粉絲見面會。

金在中鬼馬扮L

■金在中的L扮相維妙維肖。 網上圖片

早前來港舉行過演唱會的韓國組合JYJ，昨晚於越南繼續其演唱會的行程，三子於昨日的記者會上表示首次到越南開騷，感到非常高興及感動，又表示終於可以兑現對粉絲的承諾，心情很激動，他們更指：「有粉絲的地方就已經是我們的主舞台。」此外，成員金在中在開騷期間亦不忘扮鬼扮馬，他前日在其Twitter上載了數張近照，一頭金髮的他手持着一個紅蘋果，蹲在沙發邊上，其扮相與日本電影《死亡筆記》中的L十分相似，獲粉絲大讚！

■文：Kat

濱崎步嘆不復當年

日本樂壇天后濱崎步近年除了不停被傳媒指她人氣下滑外，其身材亦成為外界焦點。對於身材不時被指「走樣」，濱崎步早前接受傳媒訪問時，坦言自己沒有想過要重回二十多歲時的窈窕身形，因為自己現在不能夠每天都不進食，又不想讓自己一直餓着肚皮。她又慨嘆年輕時不用特意減肥都能維持苗條身材，現在的皮膚及髮質也變差了不少，她又感慨道：「我現在好像變了另外一個人，變得更成熟了。」

■文：Kat

■濱崎步近年常被指人氣大不如前。 網上圖片