閩漢失婚瘋駕 十九人無辜死傷

百米內撞死三學童 肇禍後兇徒竟淡定吸煙

香港文匯報訊（記者 蘇榕蓉、翁舒昕 福州報道）福建省發生有人故意開車撞人、造成多人死傷慘案。福州市閩侯縣一名37歲男子疑因家庭糾紛，昨日上午駕車在街道上衝撞路人，截至昨晚10時，已造成6人死亡13人受傷，其中3名死者是學齡兒童。多名死者家屬在醫院情緒激動，無法接受天降橫禍奪走親人性命的事實。

閩侯縣祥謙鎮鳳港村不足100米長的這條村道，是不少鳳港小學的孩子來回學校的必經之路。昨日上午11時許，福州市閩侯縣公安局指揮中心接到報警稱，一名男子駕駛小車在青口鎮奔馳大道附近撞人後逃逸。

攜汽油疑欲縱火

當時正值鳳港小學放學時間。目擊者林華勝告訴記者，當時他在家裡，聽到響聲立刻衝出家門。「我認識的鳳港小學一年級學生林子君躺在路邊，已經血肉模糊。」一輛車快速離開現場。林華勝再往後看，發現還有幾名孩子躺在路上，他還對其中一個孩子施救，但已經沒有呼吸。11時30分許，當地警方在尚干鎮奔馳大道和203省道交界處成功將該肇事車輛截停。12時50分，由於勸說未果，民警將嫌疑人、37歲的福州長樂男子林建新制服。

離事發點不遠的汽車美容中心裡，洗車師傅景建喜目睹了整個過程。據他目測，警察從車上拿下來兩個黑袋子，應該是汽油，並不是之前傳說的煤氣罐。景建喜說，司機當時頭戴安全帽，搖下車窗後，吸了一根煙，一邊歎氣一邊自言自語了幾句。隨後，防暴警察趕到現場，男子又搖上車窗拒絕下車，直至防暴警察用消防水管和斧頭將車窗打破，強行將男子拖出。

他告訴本報記者，「肇事車輛一路從青口方向開過來，被攔截的時候，本想從高速公路逃逸，但是車已爆胎。」鳳港小學六年級林姓學生的母親心有餘悸地告訴記者，她的女兒因為要參加明日縣裡的英語比賽，老師讓她早放學回家複習才躲開瘋駕時間，女兒的班主任亦在此次事件中受傷。

疑兇性躁曾自剁手指

據記者了解，林建新是長樂市營前街道東嶼人，昨日上午9點，他與妻子的離婚案件在長樂市人民法院進行庭審，還未宣判離婚。據長樂市法院工作人員透露，當時庭審完，林建新離開時的表現還無異常。林建新岳母受訪時稱，女兒性格內向，比較怕事，而林建新則脾氣急躁，曾因一件糾紛把自己的小手指砍下。平時林建新經常懷疑老婆有外遇，查看妻子手機。老人說，女兒與女婿已經分居三年，2012年女方就已提出離婚。

27日，林建新曾跑到岳母家要求與妻子吃離婚前最後一頓飯，28日的離婚審理結束後，林建新將妻子堂舅的一輛汽車燒燬，而他駕駛撞人的凌志房車則是租來的。

■事發現場被撞毀的摩托車。 中新社

■事發地路面上還殘留着血跡和用過的布條。 記者翁舒昕 攝

■肇事車輛在尚干鎮奔馳大道和203省道交界處被攔截。 包華 攝

■福州總院醫務人員在救治一名在閩侯瘋狂駕車撞人事件中受傷的兒童。 新華社

老婦目睹兩孫撞飛

記者沿着村道一直往前走，路上有不少被車撞過的痕跡，路上散落了車子撞擊後留下的零件。從祥謙鎮鳳港村一座橋頭，記者看到一條自行車的拖痕，一輛面目全非的自行車出現在橋的另外一頭。附近居民告訴記者，這條路段有幾名剛剛放學的小孩被撞。

事發村道上，散落着未乾的血跡、凌亂的書包、落單的鞋子，兩旁還有數輛被撞得稀爛的電動車以及一輛面目全非的汽車。一對姐弟在家門口被撞身亡。

據多名目擊者稱，這條路段一共有6人被撞，其中一名祖母帶着3名孫子、孫女放學，就差十來米就到家了。記者了解到，這户林姓人家8歲的大孫女和上幼兒園的小孫子已經去世，祖母和小孫女正在醫院搶救。三名孩子的父母均在南非打工，目前已趕回福州。

記者趕到醫院時，由於過度悲傷，孩子的家長不願意再回顧現場的細節。據主治醫生介紹，這户人家的小孫女只傷及額部和鼻子，已渡過了危險期，目前病情趨於平穩。小女孩已經恢復意識，醒來馬上問姐姐和弟弟的情況。被撞祖母顱內骨頭斷裂，院方稱其情況在可控中。祖母意識清醒時，她的家人進病房探望，瞞着她孩子離世的事實。

現場直擊

■本報記者 翁舒昕 福州報道

穗鬧市刀棍群毆 警鳴槍拘六人

香港文匯報訊（記者 敖敏輝 廣州報道）昨日下午4時，廣州著名商業步行街北京路發生惡性械鬥事件，統一着裝的人員當街持鐵棍刀具互毆，現場血腥。大量市民誤以為發生砍人事件，瘋狂逃逸。警方趕到後，雙方打鬥仍未停止，警員不得不連續開槍示警，並合圍抓捕打鬥人員。事後，警方拘留了其中六人。據初步調查，鬥毆是因商舖裝修問題引發。

廣州越秀區北京路是華南最為繁華的商業步行街，事發地點就在這條不足500米大街中部的金域廣場附近。

逛街路人尖叫逃跑

據目擊者張小姐回憶，事發時她當時正從金域廣場對面的一家服裝店出來，看到一群人進入對面一家正在裝修的商舖。很快，裡面傳出嘈雜的聲音，一群人持鐵器互相毆打，並從商店打到大街上。有人被打倒在地，多個人對其中一人圍毆。她指大量正在逛街的市民跟她一樣，瘋狂逃跑，尖叫聲不斷。

七八分鐘後，多名警員衝向事發現場，並大喊「不許動手！」不過，這群人沒有停手。警方見鬥毆人員仍未停手，便朝天開槍。聽到槍聲，更多市民及商舖工作人員向外逃離。之後，有市民陸續聽到多次槍聲。

距警察總部不足500米

多名目擊者證實，警方制服了6名統一着裝的人員，被銬住手蹲在地上，另外兩人躺在地上無法動彈。隨後，120急救車趕到，受傷人員被送往醫院，而其他人員則被警方帶走。

■涉事的兩家商戶。 敖敏輝 攝

有周邊商戶介紹，兩伙人分別來自金域廣場樓下兩家相鄰的商戶。事發前，兩家商戶因裝修出現糾紛，雙方糾結人員報復對方。隨後，廣州市公安局對此事作出通報，下午3時50分許，越秀區北京路208號某商舖門前有人打架，有2人受傷。民警迅速前往處置，制止鬥毆過程中向天鳴2槍示警，並將6名涉事人員帶回公安機關調查。據警方初步調查，鬥毆是因商場店舖裝修問題引發。民警依法鳴槍制止無造成人員傷亡。廣州市公安局的總部大樓，距離事發地也不足500米。

■部分傷者及參與毆鬥者躺在地上。 網上圖片

深超市斬人 疑兇遭制服

香港文匯報訊（記者 李薇 深圳報道）昨晚8時左右，深圳市龍華華潤萬家超市發生一宗斬人並劫持人質案件。一名男子（吳某，湖北人）斬傷一名女顧客後，又劫持另外兩名售貨員長達一個小時。晚上十點四十分深圳警方通報稱，歹徒被制服擒獲，人質安全解救。

昨晚九點半左右，有網友發表微博稱：「在龍華華潤萬家逛街，商場廣播緊急通知人員全部撤離，我還沒反應過來就被人拉着跑，武警也在那裡指揮撤離，我們還在外面看了下熱鬧，突然一大群人往外衝，其中有人喊斬人啦，無比驚險！我們躲到了旁邊的婚紗店，後來打聽知道原來是發生了搶劫事件，斬傷了一個顧客並挾持了幾個工作人員。」

隨後龍華警方趕至現場與歹徒談判，而傷者也被及時送往就醫，情況穩定。有旁觀者稱，歹徒年約三十歲，曾當過兵，是因為對生活不滿才有此舉。該名男子已被警方制服，兩名人質亦安全解救。

浙江高速路車禍5死13傷

香港文匯報訊 據新華網報道，浙江高速交警部門透露消息，27日下午一輛滿載春遊員工的中巴車在杭甬高速上發生側翻事故，目前已經造成五人死亡，十三人受傷。

據了解，27日下午3點16分位於杭甬高速往寧波方向294公里處，一輛小型轎車與9中巴客車碰撞，造成中巴客車翻側，經現場醫護人員確認有兩人當場死亡，另有三人在醫院經搶救無效死亡，十三名傷者目前沒有生命危險。

經高速交警部門確認，發生事故的中巴車規定只可載十七人，車上實載十八人（包含一名不售票的兒童），沒有超載。車上的乘客是寧波某酒店組織去踏春返程的員工。目前，事故原因尚在進一步調查中。

郝家鎮：打造環境優美鎮 發展綠色生態遊

香港文匯報訊（通訊員 蓋智廣、王濛濛）「這裡是春遊野炊的好地方，薛家村的葡萄香甜可口，我們每年春天俺都來，享受田園風光，」來自東營市西城區的李先生一家在山東墾利縣郝家鎮薛家村的葡萄種植基地遊覽觀光。

近年來，郝家鎮不斷加大環境治理力度，全力打造環境優美鄉鎮，並以此為依托，着力發展綠色生態經濟，向文化旅遊方向邁進。借助區位優勢，確定了發展近郊遊、綠色游、生態游的旅遊思路，着力規劃建設具有郊區特色的旅遊項目，先後建設了郝家綠色生態觀光園、汽車4S服務園、五幹林帶園等各類旅遊園區。

發展農業觀光旅遊產業。郝家鎮堅持把發展生態旅遊業作為調整經濟結構，轉變發展方式的戰略舉措來抓。郝家鎮綠色生態觀光園位於東營西郊，自東營西城中心城區駕車沿南一路西行10分鐘，即可到達，交通便利，地理位置優越。觀光園佔地800公頃，三面環翠，一面依水，風景秀麗宜人。觀光園內主要包括葡萄園、香瓜園、蔬菜園，園內有硬化的觀光路、木質的休閒路、令人陶醉的綠色長廊。每年8月份，該鎮都以「葡萄香車，魅力郝家」為主題，舉辦中國墾利·郝家葡萄文化旅遊節。在葡萄節期間，遊人可以品嘗親手採摘的葡萄，還可以觀賞到文藝演出、「七夕」長廊情人互動等浪漫活動，每年都吸引數十萬遊客前來觀光旅遊。

挖掘現代服務業旅遊產業。現代服務業的迅猛發展，拉動了汽車服務行業。墾利西郊（郝家）汽車4S園位於東營市北二路兩側，汽車4S店發展到31家38個品牌，北京現代、豐田、大眾、奔馳、沃爾沃等知名品牌汽車先後入駐，每年銷售量近30000輛，成為東營地區最大的汽車銷售市場。每年舉辦各類展銷節慶活動上百場次，買車的、賞車的賓客絡繹不絕，成為東營西郊一道靚麗的風景線。

打造環境優美旅遊產業。五幹林帶園區位於東營西郊五幹兩側，投資100多萬元的五幹生態林場新植的數百畝林木彰顯出林蔭大道。每年夏天，城裡人便來到這裡享受農村的涼爽，還可以借助夜色摘拾「知了牛」，回家後也是一盤下酒的佳餚。

（山東報道）

越欄飛車

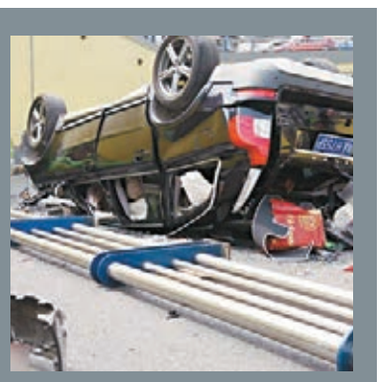

昨日上午四川省成都中醫藥大學附屬醫院後門，一環路西三段往北方向，一輛黑色越野車連撞六車後，撞飛護欄墜落下穿隧道，事故造成4人受傷。 四川新聞網