■ 責任編輯：張 健 版面設計：譚向陽

聚焦兩會 關注中國
——改革新亮點

聚焦重慶

重慶忠縣：打造渝東北生態涵養發展示範縣 建生態品位小城

重慶忠縣位於三峽庫區腹心，長江橫貫縣境88公里，是三峽移民搬遷重點縣。重慶市五大功能區戰略出台後，忠縣作為渝東北生態涵養發展區的重要組成部分，被定位為國家重點生態功能區和農產品主產區，長江流域重要生態屏障和長江上游特色經濟走廊，長江三峽國際黃金旅遊帶和特色資源加工基地。忠縣縣委書記劉貴忠表示，忠縣要結合自身實際，努力打造渝東北生態涵養發展示範縣，加快建設庫區工業高地、重慶品位小城、中國幸福橘鄉及三峽庫區生態旅遊目的地。

■香港文匯報記者 袁巧 通訊員 周其釗

■生態品位小城無限美。

■世界最大江中盆景—中國石寶寨。

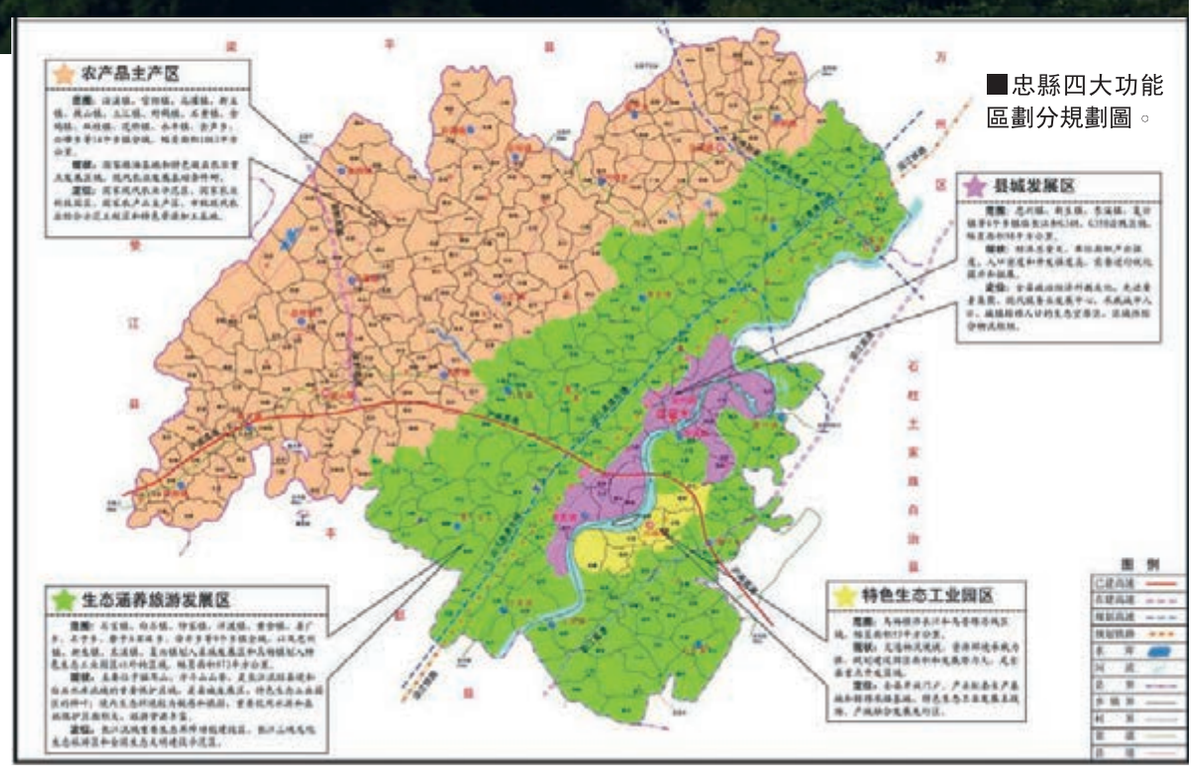

■忠縣四大功能區劃分規劃圖。

科學佈局 細分四大功能區

唐貞觀八年，為紀念州人巴蔓子和嚴顏將軍忠義壯舉，唐太宗賜名「忠州」，忠縣由此得名。

劉貴忠介紹，忠縣幅員面積2187平方公里，為最大限度整合資源、激發活力，統籌兼顧土地利用空間、城鎮化建設、產業佈局、生態安全等發展因素，將忠縣劃分縣城發展區、特色生態工業園區、農產品主產區和生態涵養旅遊發展區四大功能區，以分區實現「面上保護，點上開發，彰顯特色，示範發展」，建設生態品位名城。

在實施工業強縣戰略中，忠縣積極推動工業轉型發展，走低能耗、低污染、循環性，工業發展和生態環境相協調的生態工業發展道路。面積約53平方公里的忠縣特色生態工業園區，主要包括烏楊鎮臨江和烏普路沿線區域，現已基本形成農副產品、新型建材、能源化醫、裝備製造和電子信息、輕紡服裝的「4+2」生態產業結構，有規模以上工業企業53家，園區工業總產值達220億元。為堅持工業發展和生態並重，忠縣積極推進企業技術升級改造，延伸產業鏈條，力求產業間相互關聯，促進清潔生產和廢棄物多層次循環利用，推動循環經濟。

40平方公里，40萬人口——這是忠縣縣城為自身制定的「極限規劃」。忠縣縣委書記劉貴忠說，以縣城為中心，面積達98平方公里的縣城發展區，將在規劃上融入生態環保理念，同時以「永恆建設」思路，減少規劃不合理帶來的資源浪費和城市生態破壞，提升城市發展的生態「含金量」，使忠縣在建築風貌、風土人文、生態保護等各個方面都凸顯出「品位小城」的特色。

忠縣農產品主產區幅員面積達1063平方公里，生態涵養旅遊發展區面積為973平方公里，二者佔全縣總面積的93.1%，構成了忠縣最主要的生態屏障，也是忠縣農業產業、旅遊產業發展的核心。忠縣提出，要努力形成以加工柑橘、優質糧油、草食畜禽為支柱的特色效益農業體系，大力推廣循環農業技術，暢通特色農產品流通渠道，積極開展無公害農產品、綠色食品、有機食品和地理標誌保護產品創建。同時，發展以「忠文化」、「柑橘文化」為主要內涵的文化旅遊、生態旅遊和鄉村旅遊，打造「一城一帶一線」旅遊產品，加快建設三峽港灣旅遊度假區，推出三國大型山水實景演出，實施石寶寨景區提檔升級規劃，推動三峽庫區生態旅遊。

雙輪驅動 打造美麗濱江經濟帶

長江流經忠縣88公里，支流近500公里，是庫區長江岸線最長的一個縣。為涵養水源，忠縣提出，將禁止在白石水庫等水源涵養保護核心區發展工業，並嚴禁畜禽養殖和修建居民點，同時利用國家退耕還林等優惠政策，在長江兩岸大力栽植柑橘等經濟林，力爭到2017年，忠縣森林總面積達到164萬畝，森林覆蓋率達50%，其中長江兩岸森林面積達56萬畝，森林覆蓋率達70%以上。

劉貴忠介紹，忠縣是名副其實的「濱江之城」，約28公里長江主幹流穿過縣城發展區和特色生態工業園區，為讓生活在長江邊上的老百姓有更多就業機會，同時展現城市的亮麗濱江、活躍城市經濟，忠縣將結合四個功能分區，全力推進濱江路沿線開發建設，規劃打造「美麗濱江」經濟帶。

忠縣發改委副主任蔣曉明在接受記者採訪時表示，「美麗濱江經濟帶」涵蓋長江兩岸（南岸、北岸）四鎮（忠州鎮、新生鎮、復興鎮、東溪鎮），北岸濱江經濟帶東起蘇家水廠，西至新生高營鋪（銀山）片區，全長約13公里，以商務服務、都市休閒、生態居住「三大功能」為主；南岸美麗濱江東起復興鎮西流村，西至東溪鎮東溪社區，全長約7公里，以涵養水源、打造山地公園為主，佈局便民商業服務設施，重點發展「三峽港灣」片區。

「美麗濱江經濟帶建設將有效擴展縣城城市功能，緩解城市發展壓力，優化三產結構，」蔣曉明告訴記者，忠縣濱江經濟帶建設將突出經濟、生態和民生「三位一體」，堅持「南北共建、雙輪驅動」。目前，忠縣已規劃實施33個以基礎設施為主的政府類項目，以商貿、物流、休閒旅遊、房地產開發為主的市場類項目建設，同時推進沿江綜合治理工程，加強庫岸綠化、消落區治理，促進濱江經濟帶綠色發展。

■忠縣派森百柑橘加工廠的現代化生產線。

文旅結合 創經濟新增長點

三峽庫區旅遊資源豐富且獨具特色，忠縣石寶寨作為「長江三峽國際黃金旅遊帶」上七大特色旅遊景區之一，集山、水、古建築於一體，被譽為世界上最大的「盆景」景觀，又被稱為「世界八大奇異建築」之一，目前，正在爭創5A級旅遊景區。

劉貴忠說，依托長江三峽國際黃金旅遊帶建設，忠縣正加快石寶寨、三峽橘海、石子鄉高山避暑鄉村扶貧旅遊等特色旅遊景點的改造升級步伐，並在旅遊景點中融入柑橘文化、忠義文化等地方特色文化，打造文化生態旅遊產業集群。

隨着重慶朝天門母港遷址，三峽遊輪過夜港下移，忠縣緊抓機遇，引進萬州港口集團，投資3億元建設過夜港及旅遊集散中心項目，並圍繞市場需求，在與忠縣縣城隔江相望的東溪湖及天子山、翠屏山，打造以「三國大型山水實景演出」為核心，融「特色演藝、主題遊樂、文化度假、戶外體驗」於一體的三峽港灣項目，擬將忠縣過夜港打造為長江三峽國際黃金旅遊帶上的重要節點。

「忠縣三峽港灣國際旅遊度假區項目的建設，將有效豐富長江三峽旅遊的文化內涵，為長江三峽、重慶市增添一拳頭旅遊產品，更添三峽旅遊的魅力，同時也將推動忠縣生態旅遊和縣域經濟發展。」劉貴忠介紹，該景區總投資15億元，項目之一為《烽煙三國》大型山水實景劇演出，以關羽為主要角色，劇情涵蓋了關公過五關斬六將、華容道義釋曹操、大意失荊州等歷史事件，將於今年10月試演，是國內目前唯一一台展示三國忠義的山水實景劇。

品兩岸橘香 享生態美食

柑橘產業是忠縣最大的特色生態農業產業。自1997年引進美國原施格蘭柑橘產業化項目後，經過17年培育，忠縣柑橘產業已實現了「從一粒種子到一杯橙汁」的產加銷研學旅「六位一體」完整產業鏈，長江兩岸約20萬畝的柑橘林形成「一江碧水、兩岸橘香」的壯麗景象。忠縣「派森百橙汁」因綠色無添加，出口至歐美和東南亞各國，頗受歡迎。

目前，忠縣已成為重慶柑橘產業的核心區和全國柑橘技術示範區，柑橘規模達35萬畝，年產果量達21萬噸，基地果園、加工銷售、運輸物流、生態旅遊等產值近10億元，惠及30萬果農。利用花果同樹的奇特景觀，忠縣大力發展柑橘旅遊，中國柑橘城亦被國家旅遊總局確定為「全國工農業旅遊示範點」。

為淨化三峽庫區水質，發展庫區經濟，忠縣於2010年啟動了三峽庫區生態漁場建設，在保證庫區水質的前提下，開發庫區不具備通航條件的幹井河、龍灘河庫汊建水域牧場，按照「放牧式」的「保水漁業」生態養殖理念，發展庫區水產養殖，創建「三峽牌」有機魚，帶動漁民、移民增收致富。

重慶市農投集團三峽漁業發展有限公司負責人介紹，在攔魚區進行濾食性魚類為主體的生態養殖並進行輪捕輪放，可通過魚類的食物鏈消化吸收水體中氮、磷等富餘有機物質，既可持續有效地提高水體的自淨能力，達到「以魚淨水、以魚護水」的目的，保護和增殖魚類資源，促進庫區水域生態環境持續改善，經過相關部門常年水質監測，忠縣水域牧場水質穩定保持在國家Ⅱ類水質標準。

據悉，因「三峽魚」養殖嚴格做到不投飼料，不投肥料，不投漁藥，完全依靠攝食天然餌料生長，「三峽魚」的畝產只有30公斤左右，每條「三峽魚」都懸掛產品防偽標誌和有機認證產品防偽追溯標誌。因為天然生長，「三峽魚」的DHA、粗灰分、粗蛋白等含量均比普通魚高。

■忠縣柑橘脫毒育苗基地。

■「一江碧水，兩岸青山」忠縣生態涵養發展畫卷。