《被奪走的12年》大勝

科里士韋德加膺NAACP影帝

美國時間2月22日，第45屆美國有色人種民權促進會獎(NAACP Image Awards)於加州舉行頒獎禮，以表揚有色人種在歌影視各領域傑出表現，其中，奧斯卡黑人影帝科里士韋德加(Forest Whitaker)榮登影帝寶座兼獲「Chairman's Award」，他領最佳男主角時在台上不禁眼濕濕；奧斯卡大熱片之一的《被奪走的12年》(12 Years a Slave)則在電影組別掃走4獎。

■奧花雲費向曼德拉致敬。路透社

■《被奪走的12年》成頒獎禮贏家。路透社

■雷碧達尼安高獲頒最佳女配角獎項。路透社

■科里士韋德加捧兩獎。美聯社

■嘉莉華盛頓挺着大肚到場。路透社

頒獎禮上，有份入圍奧斯卡爭獎的電影《被奪走的12年》橫掃了電影組別獎項共奪4獎，除了「最佳電影獎」外，《被》片導演史提夫麥昆(Steve McQueen)、編劇John Ridley及女星雷碧達尼安高（Lupita Nyong'o）亦分別獲頒最佳導演、最佳編劇及最佳女配角的獎項。在下月奧斯卡上被看好的雷碧達可謂先拔頭籌，她表示很榮幸能夠憑這套對大部分人充滿意義的電影獲獎。另外，影帝則為《白宮管家》(The Butler)的科里士韋德加，他亦獲頒發「Chairman's Award」，以表揚他傑出的公共事業。科里士表示他的生命與已故音樂家Nat King Cole的一首老歌的歌詞一樣，充滿愛與被愛，上台領獎時他感動得有點眼濕濕，而《白》片中扮演科里士兒子的David Oyelowo則奪得「最佳男配角獎」。

嘉莉晒肚領獎

電視方面，女星嘉莉華盛頓(Kerry Washington)今年再有斬獲，拿到她於該頒獎禮的第5個獎項，她憑劇集《醜聞》(Scandal)繼去年後再獲視后殊榮，《醜聞》亦成為了最佳戲劇。嘉莉當日挺着大肚出席，吸引傳媒的目光，她在台上感謝觀眾欣賞劇集。另外，其餘得獎人還包括男星Kevin Hart，他贏得「年度娛樂家獎」，亦憑電視劇《Real Husbands of Hollywood》得到「最佳喜劇男演員獎」。

席間，名嘴奧花雲費(Oprah Winfrey)及美國殿堂級騷靈歌手Stevie Wonder紛紛向已故南非前總統曼德拉(Nelson Mandela)致敬，奧花表示：「我出席他的喪禮，望着他靈柩入土，我真的很掛念他。我想讓大家知道他的生命是我們的榜樣。」雖然奧花在頒獎禮上榮獲提名，但她最終還是沒有獎落袋，不過相信她並沒有過於介懷。 ■文：Bosco

《美國隊長》續集 神盾局局長或會死

漫畫改編電影《美國隊長》將於4月在美國上映續集《美國隊長2：酷寒戰士》(Captain America：The Winter Soldier)，該片近日推出電視廣告，裡面似乎大有玄機。廣告中「美國隊長」基斯伊雲斯(Chris Evans)提到「Fury的遺言」，而畫面則見一眾神盾局人員一臉哀傷，似乎神盾局局長Nick Fury(森姆積遜 飾)極有可能在片中死去。另外，有份參演、飾演黑寡婦的史嘉莉祖安遜(Scarlett Johansson)近日接受訪問時表示，新一集《美國隊長》中她的裝束會與《復仇者聯盟》(The Avengers)的有所不同。 ■文：Bosco

■《美國隊長》續集廣告疑爆劇情。網上圖片

■Maria von Trapp在美國去世，享年99歲。 路透社

《仙樂飄飄處處聞》原型家庭最後成員辭世

經典荷里活電影《仙樂飄飄處處聞》(The Sound of Music)原型家庭中的二女兒及最後成員Maria von Trapp在美國去世，享年99歲。Maria一家在1938年逃離納粹控制的奧地利，後曾憑其出色的歌喉在美國各地巡演。她的繼母Maria所寫的敘述他們經歷的自傳在50年代末被改編為百老匯歌舞劇，而1965年推出的同名電影更是成為多年來盛演不衰的經典影片。與繼母同名的Maria在電影中被改名為Louisa。 ■文：Bosco

SJ北京開騷全場爆滿 粉絲被騙錢報警求助

■SJ手拉手謝幕。網上圖片

韓國人氣組合Super Junior (SJ)前晚在北京舉行「Super Show 5世界巡迴演唱會」(SS5)，今次是SS5最後一場，全場爆滿，SJ亦熱唱28首大熱歌曲作回饋粉絲熱情的支持，不過，開場前，有部分透過主辦方代理商預購門票的粉絲因領不到門票而鼓譟，驚動警方到場調停。

因今次是SS5最後一站，不少外地粉絲均專程赴京來支持，其中有部分粉絲透過主辦方代理商預購了門票，可惜到場後卻領不到門票，不能進場，因此有粉絲報警求助，警方到場了解後，將會調查有關事件。主辦方寰亞的香港發言人梁小姐昨日表示前晚已即時報公安，事件已在調查中，懷疑有不法之徒借用寰亞名義欺騙粉絲。

希澈穿浴袍騷腿

不過，這事並沒有影響到SJ的演出心情，他們熱唱超過兩個半小時，除帶來《Bonamana》、《Mr. Simple》、《Sorry, Sorry》等多首經典歌外，也有反串扮女人和扮復仇者聯盟人物與粉絲互動。據知，SS5歷時11個月，28場演唱會合共吸引了45萬名粉絲捧場。

完騷後，SJ也大感不捨，紛紛在微博發文謝粉絲，圭賢捧花道晚安，又寫道：「別擔心，有我們呢！」；希澈則上傳搞笑自拍照及僅穿浴袍騷腳的性感照，並表示自己也很愛粉絲；東海則表示會很快會以SJ-M身份與粉絲見面，亦約定粉絲下次巡迴再見，最後還用拼音寫上：「親愛的寶貝們，我愛你們。給我打電話！」冧暈粉絲，但也有粉絲留言要他先提供電話號碼。SJ昨日已搭機返韓，吸引數百粉絲送機。 ■文：Mana

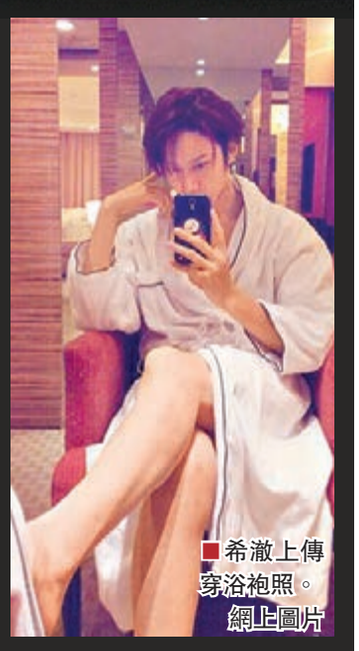
■希澈上傳穿浴袍照。網上圖片

■艾美阿當絲

娛聞雜碎

■電影《騙海豪情》女星艾美阿當絲前日出席第16屆服裝設計師工會頒獎禮，並領取「焦點獎」。 美聯社

■美國男歌手Chris Brown決定延長入住治療中心的時間，據悉這個決定完全出於自願。

■荷里活男星韋史密夫(Will Smith)正與片商展開談判，將有機會主演由小說《Brilliance》改編的電影。

■英國男子組合One Direction成員Harry Styles與女友Kendall Jenner拍拖三個月傳出分手消息，有指Harry很期待重返單身的生活。

■韓國6人男子組合Teen Top前日及昨日在首爾開騷，據知他們6月會在上海、台灣及香港舉行公演。

■韓劇《來自星星的你》男主角金秀賢將於下月赴台灣舉行粉絲見面會，有詐騙集團知粉絲見偶像心切，在網上訛稱有黃牛票出售。警方稱事件中有逾20人受騙，並呼籲粉絲切勿透過來歷不明的途徑購買黃牛飛，以免受騙。

■日本女星長谷川理惠在東京馬拉松以3小時31分26秒的成績完成全馬。

■日本型男福山雅治昨晚抵達台灣松山機場，吸引500粉絲接機。

AKB48舊歌MV 點擊率破億次

■大島優子宣布畢業離隊，帶挈MV點擊率猛升。 網上圖片

日本女子組合AKB48於2010年8月推出的第17張細碟《無限重播》的同名主打歌MV昨日在Youtube的點擊率突破1億次大關，亦成為日本首位歌手的MV點擊率破1億次，直至截稿前，該MV點擊率已超過1億3萬次。

該MV除由著名攝影師蜷川實花執導，以及AKB穿着性感的內衣拍攝外，也是主將大島優子拿下第二屆人氣總選舉冠軍後，首次擔正做主角的MV。因她於去年除夕的《紅白歌唱大賽》宣布畢業離隊，帶挈MV於短短兩個月內增加了300萬次點擊率。大島表示：「從未想過1億次這個數字會跟自己的人生扯上關係，一次一次的重播終於達到了1億次，令《無限重播》增添光彩，非常開心，亦感謝所有看過這MV的人。」 ■文：Mana

小Justin 接受「辣招」可免罪

■小Justin月前在邁亞密被控多罪，事件轟動。 資料圖片

加拿大小天王Justin Bieber早前被控藥駕兼醉駕、拒捕及無有效執照駕駛，事件轟動一時。據悉，佛羅里達州檢察官正考慮放小Justin一條生路，撤銷他拒捕及醉藥駕兩條罪名，但條件是小Justin要承認魯莽駕駛，並要完成40小時的社會服務令及參與戒酒課程和醉駕受害者親人分享會。另外，小Justin亦要接受「辣招」限制，包括在他的車上安裝酒精測試儀器以防他醉酒開車和要求他提交日程好讓他隨時接受藥檢，而藥檢開支需要小Justin來承擔。 ■文：Bosco

美娜祖維華茲女兒愛拍戲

■Ricky Kwok與美娜祖維華茲玩自拍。

意大利時裝品牌Marella位於米蘭市中心的旗艦店重新開業，前日邀來荷理活女星美娜祖維華茲(Milla Jovovich)到臨參觀新店，並接受傳媒訪問。現場氣氛熱熾，店裡店外擠滿了人，一身優雅打扮的美娜態度相當友善，對要求合照的粉絲有求必應，更主動為粉絲簽名留念，就連香港著名造型師Ricky Kwok也有向美娜「集郵」。美娜接受訪問時提到6歲大的女兒，指囡囡自言喜歡拍戲，可以的話也會讓她嘗試，她亦準備生BB，讓女兒多個伴。 ■文：Bosco