■C朗日前聯賽領紅牌離場。 美聯社

牛一被加監 C朗停賽3場

昨天2月5日是C．朗拿度的29歲生日，卻收到西班牙足總「厚禮」，就是追加停賽兩場的處分。上輪聯賽對畢爾包C朗領紅牌，之後向着第四球證做出打自己面的動作被指是有辱球證之舉，昨被判罰在紅牌停賽1場外再加兩場波監，無緣緊接3輪對維拉利爾、基達菲與艾爾切的賽事，但西盃可復出激戰榜首同市宿敵馬德里體育會。

侮辱球證？ 皇馬擬上訴

西班牙報章指皇馬打算上訴，有片段證明C朗打面時第四球證是背對着他的，或可成為C朗當時動作並非針對球證的證據。

■香港文匯報記者 梁志達

食得健康

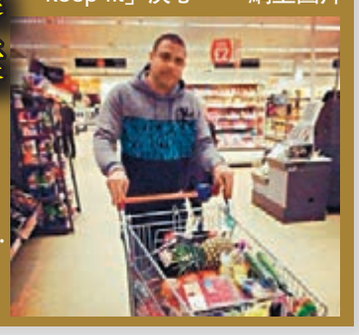

■巴西前球星朗拿度是今夏世界盃大使，為此他地獄式瘦身成功。近日他展示了自己超市掃食物的照片，但主要也是購入蔬果，可見其「keep fit」決心。 網上圖片

黃色戰衣

■巴西世界盃今夏開戰，Nike為包括山度士、哥連泰斯、國際體育會在內等幾支巴西聯賽勁旅設計了以「森巴兵團」黃色為主調的第3作客球衣，大玩crossover。 網上圖片

傳A高回廠 泰利料續約

車路士左後防老將艾殊利高爾（A高）今季在摩連奴麾下失去正選，據《每日郵報》報道，他正準備在今夏重返阿仙奴，但領隊雲加是否還需要當年不惜威脅要「擺烏龍」也要離開「兵工廠」的A高亦是疑問。

摩帥心儀三大前鋒？

另方面，33歲車路士中堅泰利基本上已願妥協續簽1年短約，在16個球季後繼續留守史丹福橋球場。同時，車仔領隊摩連奴也打算在今夏羅致拜仁慕尼黑的文迪蘇傑、巴黎聖日耳門的卡雲尼與馬德里體育會的迪亞高哥斯達這三大超級前鋒其中一人。

■A高(右)與泰利兩位老拍檔很可能一去一留。 美聯社

■香港文匯報記者 梁志達

負甲組仔 富咸衰到貼地

英超聯賽榜已跌至榜末的富咸主場面對甲組仔(比富咸低兩個級別)照輸。本港時間昨晨英格蘭足總盃32強重賽，富咸跟錫菲聯一直互交白卷，直到加時最後時刻卻守不住，被沙蘊米拿攻破大門，無緣晉級。16強對賽，最矚目莫過於是曼城主場對車路士及阿仙奴主場迎擊利物浦。

■富咸(白衣)被錫菲聯淘汰。 路透社

離開火坑 貝碧冇壓力

貝碧托夫(貝碧)離開富咸外借摩納哥，對於在該法甲豪門主將法卡奧養傷下要做前線救火兵，這位保加利亞前鋒卻坦言不會因而感到壓力。

■香港文匯報記者 梁志達

■貝碧托夫亮相摩納哥。 法新社

足球雜錦

伊巴靚波帶PSG入決賽

■伊巴射入領先。

法國聯賽盃本港時間昨晨雨戰，瑞典鋒霸伊巴謙莫域(伊巴)以一腳世界波長距離笠射，加上補時的頭槌，幫助法甲領頭羊巴黎聖日耳門(PSG)作客以2:1戰勝一度扳平的南特，成功晉級決賽。

傑斯寧破球荒靠幸運內褲

德甲利華古遜前鋒傑斯寧上周破入球荒，這位德國射手表示，他慶祝時是想向球迷展示2010年球迷送給他的幸運內褲，「太太建議我穿上這內褲，入球就來了。」

傳巴塞吼拿傑迪錫替沙維

巴塞羅那中場大腦沙維今夏可能轉戰美職聯，《世界體育報》透露，巴塞盯上西維爾的25歲克羅地亞中場核心拿傑迪錫，視之為替身。 ■香港文匯報記者 梁志達

史雲斯炒冠軍領隊 米高勞特立慘食無情雞

米高勞特立接掌史雲斯教鞭後帶領「天鵝」創造了捧盃傳奇，於英超聯賽的成績亦算超額完成。球隊今季戰績比上季有所退步，雖不算災難性，但會方顯然仍未滿意，昨晨突然宣布與領隊米高勞特立分手。

■貴為丹麥名宿，米高勞特立最終也難逃下台命運。 美聯社

史雲斯主席贊堅斯日前才表示不會解僱勞特立，但不足48小時卻把這位丹麥昔日名將辭退。他解釋道：「我們很不情願作出這決定，但這卻是對史雲斯和球迷最負責任的做法。這是球會近10年來首次以這樣的方式炒教練，但我們必須盡快擺脫各種負面新聞。」

「我今天和勞特立見過面，試圖支持他改進訓練方式，確保我們能在最後14輪比賽取得理想成績。但通過長時間考慮，我認為在勞特立帶領下，我們很難找回過去數年間史雲斯賴以成功的基礎，那就是穩定的環境。我們現在要團結起來，忘記各種噪音。我感謝勞特立過去18個月為球會所做的工作，祝他好運。」贊堅斯在聲明中說。

近8輸6成導火線

米高勞特立2012年6月頂替現任利物浦領隊羅渣士接掌史雲斯，率隊勇奪聯賽盃錦標，打破球會成立百年來的冠軍荒，從而獲得歐霸盃參賽資格，之後以聯賽第9名完成英超球季。今季他們亦殺入了歐霸盃32強，聯賽暫列第12位，但其實失分甚多，尤其近8周6度敗陣，僅距離降班區2分。

去夏盛傳米高勞特立受到皇家馬德里與熱刺挖角，但他最終決定「暫時」留守「天鵝」。英國《每日郵報》透露，米高勞特立事實上也已同意管理層的建議改組教練團隊，但由於球員反對聲音大，贊堅斯最終只好請這位丹麥前名將食「無情雞」。球隊宣布後衞蒙克會以球員兼領隊身份暫時領軍。

此外，有消息傳出，熱刺打算找勞特立頂替舒活執教鞭，而史雲斯則有意斟前英格蘭主帥荷杜救火。 ■香港文匯報記者 梁志達

■米高勞特立上季帶領史雲斯勇奪聯賽盃。 路透社

■荷杜有意教史雲斯。 法新社

■桑迪拉莫斯上任4個月為熱刺奪標，卻於同年被炒。 路透社

不祥聯賽盃 領隊怕怕

英格蘭聯賽盃冠軍近年對領隊們來說可是個「不祥獎盃」。摩連奴2007年帶領車路士贏得冠軍的7個月後下台。翌年到熱刺的桑迪拉莫斯，2月捧盃，10月被炒。曼聯領隊費格遜在2009及10年蟬聯這項錦標，未受魔咒影響，但之後2011年伯明翰的麥利殊、2012年利物浦的杜格利殊以至如今的米高勞特立，都是在帶隊贏得聯賽盃後的一個球季之內被免去領隊之職。

■香港文匯報記者 梁志達

研究：「費Sir時間」確存在

■費格遜被指愛向球證施壓。 法新社

據英國倫敦南岸大學與史塔福郡大學一項研究報告顯示，象徵着超額補時的「費格遜時間(Fergie Time)」以至主隊球迷給予球證的壓力，都的確存在。

報告顯示，主場球迷的聲音會對球證構成壓力，尤其主隊落後時，球證壓力會更大。英超名哨普爾曾說：「球證能感受到主隊的壓力，這是實在存在的，尤其主隊落後時。」

主場聲音增球證壓力

去夏退休的費格遜執教曼聯26年半間帶領球隊捧盃無數，1999年成就三冠王偉業兼封爵，在英國的地位崇高，其影響力在英足壇也無出其右，就連英足總都忌他幾分。一直有指費Sir擅於向球證施壓，而「費格遜時間」最早出現於1993年，當時曼聯主場打和錫菲聯1:1，藉超額補時7分鐘內布魯士的入波，曼聯獲勝兼聯賽封王。

之後無論曼聯以至其他英超勁旅都不時在主場獲超額補時，最經典的是1999年奧雲在超額補時入波助曼聯絕殺曼城。 ■香港文匯報記者 梁志達

紅魔短訊

朗尼無助中求神打救

曼聯換領隊後新球季霸氣不再，上周遭逢今季英超第8場敗仗。隊中王牌射手朗尼可能感到太無助，日前深夜時分收看了基督教電視台GOD TV的節目，還在Twitter寫上「很感動」的字句。

曼聯懶理歐霸照訪美

曼聯距英超聯前4名越來越遠，若要踢歐霸，他們可能需提早到7月開波，不過他們還是先決定今夏訪美國出戰曼城、利物浦、皇家馬德里跟AC米蘭等勁旅都會參加的熱身盃賽。

吼新兵睇8次都未買

■睇8次仍未買的威廉卡維奴。 法新社

盛傳曼聯已考察葡超士砵亭本土防守中場國腳威廉卡維奴8次，但紅魔遲遲未出手，目標恐怕隨時又被搶走。另今冬外借費倫天拿的曼聯中場路爾斯安達臣否認說過英報引述他指「紅魔多將想跳船」之言論。 ■梁志達