「少時」成員再爆戀事
秀英認撻着鄭京浩

■秀英繼YoonA後公開戀情。 資料圖片

■秀英與鄭京浩終認拍拖。 網上圖片

韓國人氣女子組合少女時代（少時）昨天又有成員爆出戀情，秀英被指與男星鄭京浩拍拖，而雙方的經理人公司已經承認有此事，二人已經熱戀逾一年，秀英成為YoonA後第2位公開戀情的成員。

「少時」的YoonA日前被揭與有「國民弟弟」稱號的李勝基拍拖4個月，而隊友秀英上節目回應YoonA戀情時力挺對方，表示為對方感到十分自豪，不過原來這句話實情內有玄機，目的是為自己的戀情曝光鋪路。

「少時」竟然在2014年短短3天內爆出兩單戀情，昨日，有韓國傳媒爆出現年24歲的秀英與現年31歲的鄭京浩一輯在停車場、男方輕攬秀英纖腰的照片，態度親密，據悉他們之後還一同去吃飯及看電影。報道還指出秀英及鄭京浩在2012年9月認識後已發展出超友誼關係，他們的戀情早已是娛圈內公開的秘密，她也曾與鄭京浩及他姊姊過聖誕節，似乎兩人的關係已獲家人認同。另外，秀英剛過了一個很甜蜜的聖誕，收到了鄭京浩親自前往狎鷗亭百貨裡面的CHANEL專櫃揀的禮物，他們拍拖時亦相當小心，睇戲都會重重偽裝，管接管送也小心翼翼。

鄭京浩被轟大話精

事實上，秀英和鄭京浩已非首次傳出戀情，於去年2月及10月，他們的緋聞曾先後傳出，不過雙方的經理人公司就一直予以否認，當時，秀英的經理人公司SM娛樂就曾經表示：「(秀英與鄭京浩)在教會的活動結識，兩人關係是不錯，但只是在教會上認識的哥哥和妹妹關係。」否認了與鄭京浩的緋聞。然而，SM娛樂如今已經改口，「秀英和鄭京浩是後輩和前輩關係，不過從去年開始，兩人之間有了特別的感情並且開始交往。」鄭京浩所屬公司就先前兩次否認戀情的理由作出解釋稱：「在男方的立場看來，想要保護女方的想法比較強烈。加上，秀英作為女團一員，在粉絲心目中的形象很重要。因此不得以之前暫時否認了戀情。希望大家能理解、祝福、守護兩人的戀情。」話需如此，鄭京浩曾以「有圈外女友」來否認與秀英的戀情，也讓粉絲忍不住轟他是大話精。「少時」共有9名成員，2014年剛開始便有兩名成員找到伴侶，令人不禁想到下一個墮愛河的會是哪一位？

■文：Bosco

■秀英與鄭京浩的約會過程曝光。 網上圖片

■到底下一個墮愛河的會是哪一位「少時」成員？ 資料圖片

發哥大銀幕殺近300人
阿諾做「電影殺人王」

電影往往能夠把不可能化作可能，一些英雄角色一個打死幾十個實屬等閒，近日有統計顯示荷里活巨星阿諾舒華辛力加(Arnold Schwarzenegger)在電影中殺人最多成為「最致命巨星」，而香港巨星周潤發則緊接着阿諾居第2位。

外國有電影愛好者日前利用網站MovieBodyCounts的資料作統計，計算到底哪一位明星在大銀幕上殺敵最多。統計結果顯示最「血腥」的影星是曾演過《未來戰士》等電影的阿諾舒華辛力加，阿諾在電影裡共殺了369位敵人而成為「最致命巨星」；而擅持雙槍的周潤發則殺了295人緊隨殺人行列，第3位則為猛男史泰龍(Sylvester Stallone)，而李連杰亦以第8名上榜，殺了201人，日本男星若山富三郎則入第5位。另外，在同一電影中殺得最多人的是若山富三郎，他在電影《Lone Wolf and Cub：White Heaven in Hell》(1974)單人匹馬殺了150人，他用的正是日本武士刀。至於女性方面，最高排名的是《標殺令》(Kill Bill)系列女星奧瑪花曼(Uma Thurman)，她在演藝生涯共殺77人。

■文：Bosco

■阿諾舒華辛力加在電影中殺人無數。 資料圖片

■發哥也入「殺人行列」。 資料圖片

Miley Cyrus
爆粗否認寸Beyonce

美國青春女歌手Miley Cyrus日前接受某雜誌訪問，據引述，Miley大寸美國樂壇天后Beyonce，指對方風頭已過，而樂壇需要新血，而她正正是所謂的新血，她擁有身材曲線甚至聲音，並大讚自己是最好的。不過Miley則在Twitter留言爆粗開腔否認傳聞，「為什麼他們可以亂作XX，更引述說是出自我把口！」Miley回應過後，該雜誌似乎也知衰，在網上留言稱Miley沒有說過類似的說話。另一方面，Beyonce的新碟繼續保持強勢，其新碟在Billboard二百強專輯排行榜(Billboard 200)連續3周居榜首。

■文：Bosco

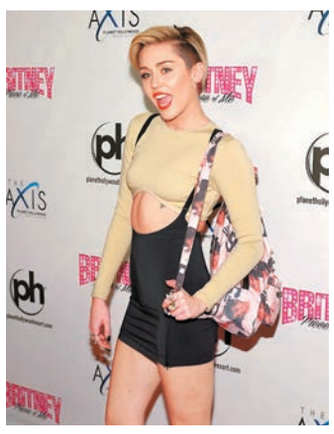
■雜誌證實稱Miley沒有說過Beyonce壞話。 資料圖片

《騙海豪情》
入圍爭製片人工會獎

奧斯卡將於本月16日公佈提名名單，不過在結果公佈之前，被視為奧斯卡最佳電影指標的美國製片人工會獎(Producers Guild of America Awards)的名單率先公佈，結果《被奪走的12年》(12 Years a Slave)、《騙海豪情》(American Hustle)及《引力邊緣》(Gravity)等10部電影紛紛入圍角逐該榮譽，然而《Inside Llewyn Davis》及《白宮管家》(The Butler)兩部被外間視為佳作的電影就未包括其中。美國製片人工會獎將會在19日的頒獎禮上頒發。

■文：Bosco

■《騙海豪情》劇照。 美聯社

小Justin Selena
相約玩車

■小Justin疑與Selena翻撻成功。 資料圖片

加拿大小天王Justin Bieber與青春女歌手Selena Gomez在去年初分手，事隔一年，他們關係似乎再有所不同。小Justin日前被發現與Selena於男方位於美國加州的住所附近的馬路上大玩兩輪電動車。有途人認出他們，並即時拍下照片放上Twitter，不過就直指小Justin對他十分無禮，其保鑣又擋着馬路。未知今次他們齊齊去玩是否代表他們翻撻成功？

■文：Bosco

■小Justin日前被發現與Selena大玩兩輪電動車。 網上圖片

「李秉憲勒索案」犯人判緩刑

前日下午，韓國首爾中央地方法院開庭審理男星李秉憲於2009年的勒索案，將勒索李秉憲的犯人判處了有期徒刑六個月，緩期兩年執行，外加80小時的社會服務。該人被指控於2009年伙同原主持人姜秉奎，以公布與前女友的私生活來勒索李秉憲。負責此案的法官在宣判時稱，勒索李秉憲的行為以及警方開始調查後逃竄至國外的行為均應受到嚴懲，但考慮到他並非勒索案的主謀以及勒索並未得逞，決定對其處以緩刑。同有勒索李秉憲的原主持人姜秉奎已在去年2月因勒索、欺詐等罪名而被判刑，將服刑到今年1月31日。

■文：Bosco

■李秉憲 資料圖片

Ricky Martin
與男友Carlos分手

同性戀拉丁歌手Ricky Martin日前再度回復單身身份，他透過發言人發聲明指與拍拖5年的男友Carlos分手，表示：「Ricky與Carlos彼此決定分手，不過會繼續當朋友，一同分享過去共同經歷的回憶。」據悉，他們二人因為長期分開兩地而導致分手，在除夕夜，Ricky獨自一人現身墨西哥坎昆的個人騷，似乎已預示分手。另外，荷里活老牌男星米高德格拉斯(Michael Douglas)與太太嘉芙蓮薛達鍾絲(Catherine Zeta-Jones)復合成功，在新年與孩子舉家到加拿大滑雪。

■文：Bosco

■米高德格拉斯一家開心過新年。 網上圖片

■Ricky Martin透過發言人發聲明宣佈分手消息。 資料圖片

■河智苑

娛聞雜碎

■韓劇《奇皇后》女星河智苑前日出席電影《朝鮮美女三劍客》的製作發佈會，同場還有主演姜藝媛及組合Brown Eyed Girls成員佳人。 法新社

■韓國YG娛樂代表楊賢錫前日公開了一張與歌手PSY共同舉辦生日派對的照片，他們站在寫有「YG & PSY」和「HAPPY BIRTHDAY」的雙層蛋糕前露出燦爛笑容。

■韓國Hip-hop組合Leessang成員Gary將於15日發行首張個人迷你專輯，該專輯也是Gary出道16年來首次發行的個人專輯。

■日本神劇《半澤直樹》去年熱爆，有業內人士爆出最新消息，指《半澤》有望在下半年再現身。

■奧斯卡影后琦溫斯莉(Kate Winslet)日前接受雜誌《Glamour》訪問爆粗表示從未打算要囝囝跟夫姓Rocknroll。

■日前有美國八卦雜誌《In Touch》爆料指珍妮花安妮絲頓(Jennifer Aniston)其實一直被未婚夫Justin Theroux利用博上位，對方根本無意結婚。