香港文匯報訊（記者 李思穎）暑假即將結束，學生們開始要應付新學期的來臨，不少藝人家長都擔心仔女開學時被傳媒追訪，就連愛兒心切的樂壇校長譚詠麟亦很擔心在外地求學的囝囝曉風遭傳媒騷擾，阿倫大嚷要跪拜記者，放囝囝一馬。

■眾歌手為「太陽計劃2013展翅青見夢飛行」演出。

■克勤對好友祖兒遊美一事封口。

■官恩娜

■阿倫拒絕透露兒子曉風動向。

■蔡卓妍坦言從微博上得悉好姐妹由鍾欣桐改名叫鍾欣潼。

阿倫 恐傳媒騷擾愛子曉風讀書 跪拜記者求放一馬

阿倫聯同其他歌手包括李克勤、蔡卓妍（阿Sa）、官恩娜(Ella)、連詩雅、G.E.M(鄧紫棋)等，前晚為「太陽計劃2013展翅青見夢飛行」演出，壓軸出場的阿倫掀起全晚高潮。阿倫被問到以12A拔尖身份考入牛津大學的愛子曉風是否已返英國升學？他即時「封口」拒絕透露兒子動向，笑謂：「任何關於他的事不想講，免得有人跟過去騷擾他，希望他畀心機讀書，不要給他壓力，我跪拜大家。」 阿倫只肯透露囝囝雖沒做暑期工，但有在社會福利機構的餐廳做義工，大家讚其子乖巧，阿倫即說多謝！又指兒子在其心目中是「無得頂」。阿倫新碟將於九月推出，其中有他親自作曲的作品，阿倫也給兒子聽過，總括都說喜歡。

克勤同樣希望大家不要追訪其大仔Ryan，克勤說：「囝囝已經上學了，也給大家影過，都算交了功課。」最近克勤的新歌《紙牌屋》邀得黃金組合黃偉文填詞、Eric Kwok作曲，克勤笑說因祖兒飛往外地學跳舞，黃偉文才有時間幫他填詞，但對於祖兒是否和男友劉浩龍外遊，克勤揚言對祖兒的事很口密。有說祖兒換飛行里數給師兄一起外遊，克勤謂：「係又點？大家不用介意，開心就可以，或者下次邀請我和譚生（譚詠麟）一起去，就少些猜測，不過祖兒好勤力，去外國主要學習，不要將其他事放大。」

阿Sa尊重阿嬌改名

蔡卓妍也是從微博上得悉好姐妹由鍾欣桐改名叫鍾欣潼，有指阿嬌改名是想提升姻緣，阿Sa表示已即時致電阿嬌問個究竟，但對方只聊了幾句便趕着去拍戲。說到不少網民對阿嬌改名大表不滿，阿Sa謂：「阿嬌看到這些留言可能會不開心，每個人在世界上很多事會令自己不開心，如果做件事令自己開心咪去做，我會尊重和支持，大家都有選擇權。」阿Sa則沒有改名打算，她表示初出道時會迷信，但近年開始不想知道太多事，聽到不好的又會不舒服，還是不知比較好，所以連搬屋都沒看風水，大家笑她新屋很近男友，風水應該不錯，阿Sa甜笑和應：「都應該是不錯。」

鄧紫棋賴理和商台交惡

連詩雅和官恩娜出席前晚音樂會，對於周柏豪日前把他們的三人合照放上網誌，結果連詩雅被網民鬧爆，反觀Ella便被大讚，連詩雅謂：「去年跟師兄(柏豪)在微電影激咀後，一直都有惡意留言，有人話要用一把刀插死我，師兄都有勸告網民不要太偏激，我看到都會不開心，但無可能因而不跟師兄合作。」Ella笑謂：「唔係我請打手，但希望大家不要以過激的說話來影響他人心情。」

又，一直有傳鄧紫棋和商台交惡，早前商台台慶也沒邀請她出席，對此，鄧紫棋透露不知有否接到邀請，當日早上回港，工作上交由公司處理。

林曉峰 盼請黎姿任個唱嘉賓

香港文匯報訊（記者 梁靜儀）鄭伊健與謝天華及林曉峰(阿Lo)昨日到電台接受訪問，並為十一月舉行的《歲月友情》演唱會宣傳，其中陳小春因貪睡遲到四十五分鐘，訪問完畢才現身，而錢嘉樂則因要開工賺奶粉錢未有出席。伊健前一晚因為了演唱會開會至深夜，以致一臉疲倦兼雙眼佈滿紅筋，他透露今次的舞台會是四面台，不單設計靚，並會有很多機關，他笑說：「因為有升降位同好多機關，跳舞時好易拗柴，始終年紀有番咁上下，個台好睇未必好食。」

■鄭伊健、謝天華、林曉峰及陳小春到商台接受訪問。

他們又表示很難邀請女嘉賓，阿Lo表示女嘉賓最想請有份演出過《古惑仔》的黎姿(GiGi)、李嘉欣、莫文蔚及舒淇，但大都已有家庭及孩子。問到GiGi是否較難請到？他打定輸數說：「呢個無乜可能。」天華則笑道：「而家話唔得先，到時得咪當Bonus。」問到請不到人妻，可會請他們自己的太太？伊健笑指她們要負責分演唱會飛，是一大重任。伊健又謂因為個唱主題是集體回憶，希望屆時入場的觀眾可以有dress code：「希望入場嘅觀眾着靚少少，着些偏黑少少的衫。」天華補充：「有(黑)超戴超。」為了今次個唱他們又邀得林海峰為主題曲《消失的光陰》擔任MV導演，並希望重回當年拍攝電影《古惑仔》的場景取景。

天華唔覺新劇似《鎗王》

另外，天華主演的無綫新劇《神鎗狙擊》，將緊接人氣劇《衝上雲霄II》播出，而該劇更被指疑似抄襲張國榮主演的電影《鎗王》。天華拍心口保證百分之九十幾唔似，他說：「所有拍鎗類型的戲，個個都咁上下揸住鎗，睇完至下判斷，大家講都好，可以勾起大家諗返哥哥拍《鎗王》，我有睇過哥哥的《鎗王》，但就無巧合。(你覺得兩者似唔似？)有90幾%唔似。」對於劇集緊接《衝上雲霄II》播出，問到會否有壓力？天華笑指驚不得哪麼多，而且一部是講飛機師，一部則是套講狙擊手，兩個不同行業。已離開無綫的他，表示之後定會返公司幫手宣傳。

霍汶希 飛北京避吳雨

香港文匯報訊(記者 植植)歌手洪卓立、羅力威、新人許靖韻、英皇經理人霍汶希（Mani）與高層吳雨昨日出席微電影《歲月如歌》首映禮。問羅力威可想過倣效馬國明在《衝上雲霄II》艷福無邊？他尷尬地表示沒留意對方。提到洪卓立與連詩雅有「激烈床戲」。問緋聞女友湯怡可會接受？洪卓立笑言冇問題兼好安全。另外，問霍汶希為何不粉墨登場客串一角？她笑稱不介意做空姐，但自己接受唔到拍吳雨大哥，驚畀人笑，返唔到轉頭。她說：「公司秘書有日突然問我身材尺寸造空姐衫，嚇得我立即買機票飛去北京。」

■陳法蓉
■王愛倫

王愛倫 超人衫贈朱玲玲孫

香港文匯報訊(記者 李慶全)陳法蓉、王愛倫及莊思敏等昨日出席港台《毒海浮生》頒獎禮活動擔任嘉賓，「慧妍雅集」永遠榮譽會長朱玲玲榮升嬸嬸，陳法蓉及王愛倫也予以祝賀。王愛倫表示昨日獲知喜訊已即時恭喜朱玲玲，她也帶笑指自己榮升了Grandma Loretta。有否準備賀禮送給朱玲玲的孫仔？王愛倫笑指已買了一套超人衫給BB，但朱玲玲是慧妍雅集首位當上「嬸嬸」，也是最年輕的「嬸嬸」，慧妍主席曹敏莉獲知喜訊亦立刻吩咐會員於網上做一個特大宣傳恭賀朱玲玲，慧妍會員都表示要夾錢再買份大禮物道賀，只是現仍未看到BB的照片，相信朱玲玲忙完也會給BB的可愛照片她們看。至於陳法蓉尚未跟朱玲玲聯絡，但也與幾位好姊妹傾好買甚麼禮物，只希望保持神秘感，法蓉指之前已約好數天後見面送禮物，畢竟這幾天醫院有大批傳媒守候也不方便見面，總之見到她會補讚她成為了最靚「嬸嬸」。

啟剛擬今日發BB相

另外，新任父親的霍啟剛昨日透過微博表示，兩天收到很多很多朋友的祝福和送來的禮物！大家太客氣了，自己跟晶晶都非常感動及感謝！因為這兩天都比較忙，還要學習照顧寶寶，還沒來得及一一回覆及答謝，請諒解！霍啟剛還寫道：「當然還有各位新聞界的朋友、記者朋友們，你們都辛苦了！知道你們都非常關心晶晶及寶寶的狀況。昨天(前天)他們休息比較好，母子也健康，因此我們家人都非常安慰！我希望爭取明天(今天)能跟各位見面聊聊，同時發寶寶的照片給各位！謝謝你們的關心！衷心感謝！」

陳奕迅 望為女兒添個伴

香港文匯報訊（記者 李思穎）陳奕迅(Eason)昨日出席代言的護理品牌活動，並在台上分享幸福的感覺，Eason很高興擁有一把讓人快樂的聲音，又認為沖涼是幸福的事，更自爆跟女兒共浴多過和太太。Eason剛外遊充電回港，昨日心情大靚現身活動，又應司儀小儀的要求送上愛的抱抱。先問到Eason和太太有否鴛鴦浴，Eason支吾以對，尷尬道：「唔講這些，人大了仲識怕羞，以前塊面有七吋厚。」不過Eason承認有跟女兒康堤一起沖涼：「囡囡細個時有試過，沒有迫的，好自然便一起沖涼，(囡囡對你身體有否好奇？)佢見到會『咦』一聲，我都算新潮，囡囡問到性知識都會照答她。」他們一家三口可試過共浴，Eason笑笑口謂：「如果要三個一起我要努力(搵錢)一點先！其實我和囡囡沖多過和太太沖。」早前Eason一家人到英國旅行，問他有否努力造人？他表示沒有，只是攤係度曬太陽，這趟二家人一起有很多小朋友，實有機會的。不過Eason都希望為女兒添個兄弟姐妹，他說：「以前女兒不是太想，現在大了也想熱鬧一些。」Eason年底的巡迴個唱將於台灣舉行，至於是否跨年騷便不清楚，他笑說：「睇祖兒啦，加場加到跨年，我就只是在酒店加床。」

■被小儀攬實，陳奕迅只懂傻笑。

黃心穎 選世姐壓力大

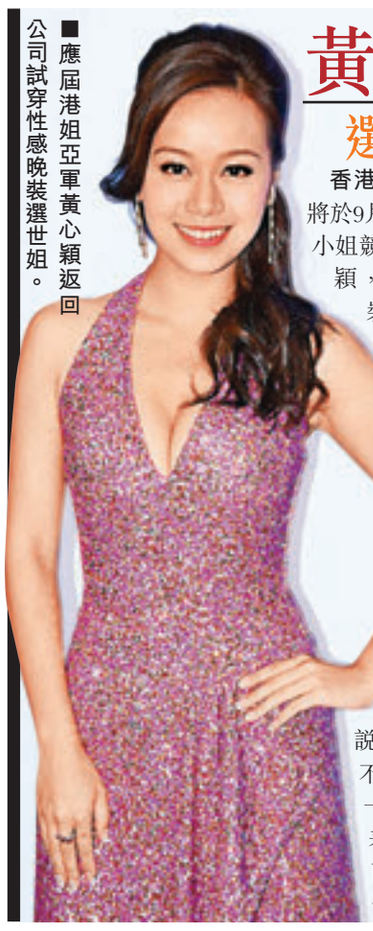
■應屆港姐亞軍黃心穎返回公司試穿性感晚裝選世姐。

香港文匯報訊（記者 吳文釗）將於9月28日代表香港參加《世界小姐競選》的應屆港姐亞軍黃心穎，昨日返回電視城試穿晚裝，她表示比賽會在印尼舉行，為保最佳狀態一直有到健身房keep fit，並有信心為香港爭取好成績。近年港姐出外參選大都空手而回，黃心穎坦言有給自己壓力，她說：「今次代表香港都希望像運動員一樣，為香港爭取到好成績。獎項方面不敢說，但有信心在國際賽事上不會令香港失禮。」對於新一屆港姐即將誕生，黃心穎表示有留意新聞，並看好兩位熱門15號蔡思貝和17號陳凱琳能入三甲。