拖子女東京遊水族館 安祖蓮娜泰山裝撐畢仔

荷里活型男畢彼特(Brad Pitt)昨晚攜同未婚妻安祖蓮娜祖莉(Angelina Jolie)現身東京，出席新片《地球末日戰》(World War Z)的首映禮，吸引超過500名影迷圍觀。席間，安祖蓮娜透露跟3名子女遊覽了水族館，度過了很愉快的時光，又即場跟日本女星篠原涼子學日文跟影迷問好，秤爆全場。

■畢仔和安祖蓮娜拖手到場。 路透社

■導演馬克科士打跟影迷合照。 美聯社

畢仔身穿黑襯衫配黑西褲，而安祖蓮娜則穿簡單的黑色單膊裙亮相，二人全程手拖手踏上Z形的紅地毯，當二人前後腳行時，畢仔仍緊捉安祖蓮娜，大晒恩愛，二人又不時幫影迷簽名和合照，非常親民，不過，隨他們訪日的3名子女則沒有出席首映禮。

篠原涼子恨拿簽名

當日除「畢安」外，導演馬克科士打(Marc Forster)和負責為《地》片女主角配音的日本女星篠原涼子也有出席盛事，涼子更兼任主持人。她見到畢仔拖安祖蓮娜上台時，不斷讚他們很漂亮和帥氣，又話自己很緊張，當她和二人握手時，面上流露出興奮的心情。

畢仔透露距離第一次訪日已經有20年，很感謝影迷一直這麼熱情的歡迎他，直言：「今(昨)晚謝謝大家，我非常喜歡日本，希望日本的影迷好好欣賞新作。」安祖蓮娜也表示很喜歡日本，透露昨日一家人去了參觀水族館，又去了Kitty Land購物，跟家人度過了非常愉快的時光。安祖蓮娜更即場向涼子請教日文「晚上好」怎樣說，但涼子太緊張，竟然答非所問，回答：「能夠見面真的很光榮！」惹笑全場，及後她鎮定下來，教安祖蓮娜即場用日文跟影迷打招呼。當她見到「畢安」幫影迷簽名時，她在台上喊話自己都很想衝下台拿簽名，逗笑全場。

鼓勵齊心防止性暴力

此外，昨日下午安祖蓮娜單拖到訪東京聯合國大學，出席其執導的電影《波斯尼亞的羅密歐與茱麗葉》(In The Land Of Blood And Honey)的特別試映會，並獲前聯合國難民署高級專員緒方貞子親自接待。席間，安祖蓮娜表示不是以導演的身份，而是以聯合國特別難民大使身份出席是次活動，她以防止性暴力衝突為題發表演說，稱波斯尼亞戰爭發生時，自己只有17歲，並不太了解當時的情況，但她希望透過該片讓大家了解到當時的性暴力等社會問題的嚴重性，她直言：「雖然我們不能改變過去，但我們可以改變未來，我們手中握着改變未來的鑰匙，希期大家可以多加關注防止性暴力的議題。」

■文：Mana

■篠原涼子跟畢仔握手時，神情緊張。 網上圖片

■安祖蓮娜和緒方貞子合照。 網上圖片

翻唱成龍《硬漢子》 中川翔子憂心「忌廉哥」

■翔子全晚熱唱15首歌。

香港文匯報訊（記者 梁達豐）日本Blog界女王中川翔子前日再度在九展舉行個人演唱會，吸引600名粉絲捧場。除翔子的母親現身捧場外，曾與翔子合作拍廣告的成龍亦送上花牌致賀。翔子全晚熱唱多首動漫歌，更準備了成龍電影《警察故事》的主題曲《硬漢子》贈粉絲。

翔子全晚熱唱了15首歌 ，當中包括《空色Days》、《續 混沌》等多首熱爆歌曲，又為大家唱出《高達》、《美少女戰士》和《龍珠》等連串經典動畫的主題曲。安歌時，她更獻上苦練多時、成龍的廣東歌《硬漢子》，發音相當標準。她又不時大晒廣東話，說「我好鍾意香港」、「好犀利」等秤粉絲。她還即場回答粉絲的提問。她表示烹飪時會弄得一團糟，因現在是夏天，故近期喜歡煮茄子和青瓜，加上最近有人送了辣醬給她，所以也有弄四川菜，又笑言很想跟粉絲飯敘。另談及擇偶條件時，她直言對方要喜愛貓，身上有疤痕和是香港人，粉絲聞言後均搶着自認是理想人選，場面搞笑。

尾聲時，翔子除送出耳機給兩位粉絲外，更即時加碼抽出10位粉絲一齊合照，最後更跪地謝粉絲。隨後她舉行握手會，與200位粉絲作近距離接觸，亦在網誌上分享了場內與粉絲的大合照。離港前，翔子特地拜訪明星貓「忌廉哥」，對於牠毫無反應的狀態感到憂心，問是否因太受歡迎所致。

■翔子上傳跟「忌廉哥」的合照。 網上圖片

Katy Perry新作首映 祖母現身撐場

美國性感小天后Katy Perry前日現身洛杉磯，出席其配音的新作《藍精靈2》(Smurfs 2)的首映禮。她身穿藍色繡花上衣配皮裙示人，親切地為粉絲簽名，現場更有粉絲高舉寫有其名字的巨型紙牌，為偶像造勢，其間Katy的祖母Ann Hudson亦有現身撐場，Katy更拉開祖母的外套，展示她為祖母配搭的藍精靈Tee，祖母笑說自己才是明星，又跟Katy鬥嘴，逗笑全場，Katy則回應對祖母又愛又恨。另外，同場的Britney Spears則谷胸搶鏡。

■文：Mana

■Katy拉開祖母的外套。 美聯社

基斯伊雲斯 激讚奉俊昊執導一流

韓國名導奉俊昊首部執導的荷里活片《雪國列車》昨日在首爾汝矣島港麗酒店舉行記者會，除宋康昊和高雅星兩位韓星外，戲中兩名主角「美國隊長」基斯伊雲斯(Chris Evans)和英國女星蒂達史雲頓(Tilda Swinton)亦專程赴韓出席活動。基斯透露揀戲先看導演，好導演才能把戲中人物拍活，他大讚奉俊昊是一流的導演，不但沒有強加自己的想法在演員身上，卻能引導演員發揮全力，而且很尊重他的想法，所以拍攝時非常放心。蒂達也透露兩年前跟奉俊昊一見如故，非常喜歡對方，所以才接演該片。

■文：Mana

■(左起)奉俊昊、基斯和蒂達出席記者會。 法新社

少女時代Sunny 開球唧腩肉

韓國人氣組合少女時代3位成員Tiffany、泰妍和Sunny前日現身洛杉磯，出席美國職棒大聯盟洛杉磯道奇隊舉辦的「韓國日」活動，在道奇隊和辛辛那提紅人隊比賽前，泰妍和Tiffany分別唱出韓國和美國國歌，Tiffany穩健的高音博得全場掌聲。而Sunny則負責開球，並由今年加盟道奇隊的韓籍選手柳賢振擔任捕手接球，身穿露腰裝的Sunny開球時抬腳甚高，不小心唧出腰間腩肉。及後，3位成員還和柳賢振及韓籍外野手秋信守合照留念。

■文：Mana

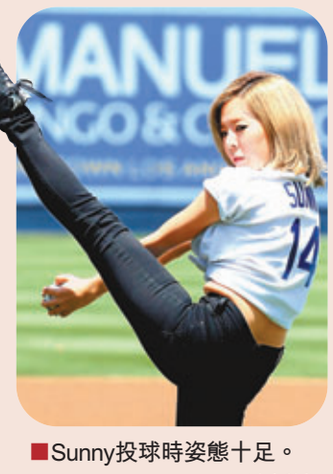

■Sunny投球時姿態十足。 法新社

父兄陪來港開騷 手嶌葵：流行歌更難唱

外閃內星閃

日本女歌手手嶌葵今日首度在港舉行演唱會，昨日她接受本報訪問時，透露父親和哥哥也有來港，為她打氣。她於2006年憑演唱宮崎吾郎處男作《地海傳說》的主題曲《瑟魯之歌》而一鳴驚人，之後唱了不少流行歌，但因她自小學唱爵士樂，因此稱流行歌更難唱，較為辛苦。

今次是手嶌首次訪港，她透露父親曾因工在港居住了2至3年，出發前父親曾提醒她香港冷氣大，要小心，而父親和哥哥也有陪她赴港。她透露已學定數句廣東話打招呼，又打定預防針，稱雖然她外形較斯文，舞台上未必表現到興奮的樣子，但其實內心很高興，歌迷見到她微笑就表示心情不錯。擁有一把空靈清新歌聲的手嶌透露沒有特別的護聲妙方，但她很喜歡飲蘋果汁，大讚香港的蘋果汁鮮榨又有果肉，非常好飲，而開騷前，她習慣聽音樂培養情緒，平時則會慢跑訓練體能，記者提議沿尖沙咀海旁跑步兼欣賞風景，她稱會考慮。

讚宮崎駿親切

除《地海傳說》外，手嶌亦有演唱《紅花坂上的海》的主題曲，她謂小時候就很喜歡看吉卜力工作室的作品，當中最喜歡《魔女宅急便》。她表示曾見過宮崎駿數次，初見面時很緊張，但宮崎駿非常親切，談到對方的新作《起風了》，她謂很可惜仍沒有時間看。她透露小時候夢想是當排球選手、空姐或圖書館管理員，沒有想過會當歌手，因她很喜歡爵士樂，自小已學唱爵士樂，因此現在唱流行歌反而較難。談到將來目標，她除希望可出演《紅白歌唱大賽》外，亦希望可跟歐美或亞洲的音樂人合作。

採訪、攝影：陳敏娜

■手嶌葵外形斯文，語氣溫柔。

港戲院播BIGBANG騷加至10場 勝利下月推全新個人碟

■勝利相隔兩年再出個人碟。

韓國Hip Hop組合BIGBANG成員勝利昨日透過經理人公司宣佈，將於下月19日推出第2張個人迷你碟，社長楊賢碩表示突然發佈出碟消息，歌迷應該很吃驚，如同兩年前首張迷你碟一樣，勝利會參與新碟全部6首歌的詞曲創作，而主打歌決定為節奏歡快的抒情歌《有話說》。據悉，勝利直至9月尾都會在韓國宣傳新碟，之後則赴日宣傳9月25日推出的日文碟。

此外，BIGBANG演唱會將於8月3日起逢周六和周日在香港嘉禾院線上映，因歌迷反應熱烈，預售成績理想，原定6場的場次增加至10場，如反應持續理想，將有望再加場。

■文：Mana

娛聞雜碎

Lady GaGa

■百變天后Lady GaGa昨日公開新碟封面照，相中她僅露出頭部，臉上佈滿油彩，藝術感強。 網上圖片

■澳洲男星曉治積曼(Hugh Jackman)主演的新片《狼人：武士激戰》(The Wolverine)以5500萬美元，登上北美周末票房冠軍。

■韓國型男李鐘碩前日上傳4張拍攝新片《No Breathing》的花絮照，相中他赤裸上半身，大晒胸腹肌。

■韓國男星李準基主演的新劇《Two Weeks》昨日公開5款宣傳海報，海報中他額頭流血，站在車禍現場，充滿震撼力。

■韓國男子組合SHINee成員珉豪落實出演權相佑的新劇《Medical Top Team》，飾演年紀最小的胸腔外科醫生。

■將於下月來港開騷的女子組合T-ara將於本周四推出數碼單歌《BIKINI》，以6人姿態回歸樂壇。

■韓國男歌手PSY預計將於9月推出新碟，強調今次不再是單曲碟。

■日本天后濱崎步的全國巡迴演唱會前晚在東京閉幕，她唱出安哥歌《teddy bear》時，忍不住淚灑舞台。

■日本男星堺雅人主演的新劇《半澤直樹》前晚播出第3集，收視率達22.9%，關西地區的瞬間最高收視率更創新高達30.8%。