結束21個月兵役 Rain現身 3分鐘即閃

韓國天王Rain昨日退伍，雖然在場氣氛熱烈，有大批粉絲前來迎接，但Rain顯然想低調，僅停留了3分鐘便上車離開，似乎想避談當兵期間發生的種種負面報道。

■大批粉絲迎接Rain退役。 美聯社

昨日上午，Rain結束了為期21個月的軍旅服役生活，正式退伍，吸引了不少來自亞洲各地的粉絲帶同支持牌或橫額迎接。Rain在首爾龍山區國防部辦理退伍手續後，以一身軍服步出示人，並舉手向現場眾人敬禮，當Rain出現時，粉絲都大喊Rain的名字，部分海外粉絲亦用韓語，不停地高喊「鄭智薰」(Rain的原名)，甚至有些粉絲禁不住熱淚盈眶。雖然等候Rain的人眾多，但其娛圈女友金泰熙卻不見影蹤，她早前已對外表示由於要忙着工作，預計沒有時間到場迎接男友退役。

不過，Rain在現場也僅停留了大約3分鐘的時間，抒發少許退伍感想便匆匆上車離開。他向現場所有人表示謝意：「感謝大家的到來，以後我會更加努力。」據悉，Rain將投身經理人公司Cube娛樂，重新展開演藝活動。

服役期間負面新聞多

Rain在2011年10月入伍，去年2月轉為演藝兵，但Rain在服役期間負面新聞多多，引起各方面的討論。今年1月，Rain便違反部隊紀律，在履行公務外出時，私會女友金泰熙而遭到了處罰，他這次出來匆匆上車似乎也是想避談這些敏感問題。

■Rain在首爾龍山區國防部辦理退伍手續。 網上圖片

另外，根據韓國軍隊傳統，當一名士兵要退役時，他的隊友本應為他送行，但或許是因為最近發生的演藝兵負面新聞，因而連一名演藝兵都沒有出現在Rain的退伍現場。上月有電視節目《現場21》揭露歌手Se7en等演藝兵公務後，在提供情色服務的按摩店出現，同為演藝兵的Rain亦再次成為話題人物，被指換上便服外出喝酒吃宵夜，再度觸犯軍紀，而國防部相關人士表示：「Rain結束當時的演出後就和幹部一起就餐，之後立即返回了部隊，飲酒也是基於為表激勵，和之前的風波無任何關係。」雖然Rain曾一度提出延長兵役的要求，不過後來並沒有獲批准，如期退伍。 ■文：Bosco

■Rain向在場眾人敬禮。 美聯社

《悍戰太平洋》首映谷戲

菊地凜子旗袍晒長腿

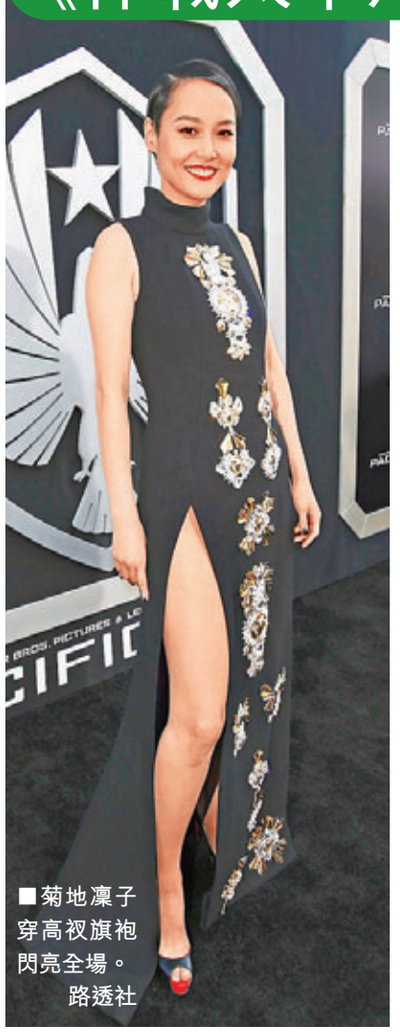
■菊地凜子穿高衩旗袍閃亮全場。 路透社

■Blake Lively獻身撐丈夫首映。 美聯社

正值暑假檔期，多齣電影均紛紛準備出爐上映，而演員們亦落力辦首映宣傳。前日，新片《悍戰太平洋》(Pacific Rim)以及動畫電影《極速Turbo》(Turbo)均在美國舉行首映禮，而戲中演員也各出招數撐首映。當中，《悍》片主角、日本女星菊地凜子以旗袍look晒腿示人，盡收傳媒目光；而在《極》片裡為主角配音的荷里活型男Ryan Rernolds則帶同嬌妻造勢。

■菊地與Charlie Hunnam老友鬼鬼。 路透社

在《悍》片的首映上，身為主角的菊地凜子穿黑色高衩旗袍示人，晒腿造形大搶風頭。同場的還有拍檔Charlie Hunnam、導演Guillermo del Toro以及日本同鄉、美國電視劇《Heroes》男星岡政偉。菊地在片中要對抗大型異獸，談及角色時，她表示自己是看怪獸電影長大，一直想做超級英雄，如今可謂夢想成真。

另外，《極》片的首映同樣有亮點，為主角配音的Ryan Rernolds則帶同嬌妻Blake Lively現身。Blake身穿低胸灰色背心襯閃石裙，行紅地毯時大騷事業線，一時成為了焦點，甚至比同場女星Michelle Rodriguez更矚目。Ryan日前接受雜誌訪問時表示，他希望與Blake多生幾個小孩，組織大家庭，因為他們兩人都是來自大家族。

■文：Bosco

Kevin Jonas升呢做父親

■Kevin和妻子在2009年結婚。 美聯社

美國男子組合Jonas Brothers的大哥Kevin在網上公開喜訊，宣佈其髮型師太太Danielle Deleasa首度懷孕，意味着現年25歲的他下年將會榮升父親。Kevin接受傳媒訪問時，更大爆太太懷孕後變得非常饞嘴、經常深夜嗌肚餓，令他每晚都要出動搜羅美食帶回家。他又謂現時未知孩子的性別，但媽媽Danielle則笑言想盡快知道腹中嬰兒的性別，好為孩子先作準備。 ■文:Jasmine

Amanda Bynes 扮GaGa出庭

■Amanda Bynes 再以怪誕造型上庭。 路透社

電影《戀愛大爆髮》(Hairspray)麻煩女星Amanda Bynes前日就月前拋大麻煙斗出窗外的案件再出庭聆訊，案件中她被控魯莽導致他人危險，同時也被落案控告她企圖破壞證據。

當日她再度戴上假髮示人，今次則換上綠藍色假髮扮Lady GaGa，造型照例怪誕，有傳媒更直指她是「時尚災難」。法官宣佈下月26日再度舉行聆訊，但Amanda暫時沒有被要求出席。 ■文：Bosco

娛聞雜碎

■卜戴倫

■美國傳奇搖滾歌手卜戴倫(Bob Dylan)前日現身位於明尼蘇達州的音樂節獻歌喉。 美聯社

■美國樂壇天后瑪麗嘉兒(Mariah Carey)日前拍攝新歌MV期間不慎受傷，前晚她於Twitter上載身處醫院的照片，相中的她閉上雙眼，右手綁上三角巾。

■偶像歌手Selena Gomez近日與運動品牌Adidas合作推出自家時裝系列，Selena親身上陣演繹的宣傳廣告已經曝光。

■世界三大男高音之一的杜明高(Placido Domingo)日前因肺部動脈堵塞被送入院。

■韓國偶像組合JYJ的經理人公司昨日宣布，他們與LOEN娛樂關於金俊秀的新專輯發生的糾紛已圓滿解決，金俊秀的新專輯宣傳活動將按原計劃正常進行。

■韓國女子組合少女時代成員太研最近在自己的Instagram上上傳組合成員刷牙的短片，做出各種搞怪表情。

■韓國女子組合2NE1將亮相綜藝節目《Running Man》，其所屬經理人公司YG娛樂透露這是全體成員首次一同亮相的戶外真人騷節目，播出日期可能是本月尾。

■ 日本女星松嶋菜菜子主演的新一輯日劇《救命病棟24時》前日首播，收視率高達17.7%。

John Mayer 拍拖行街送出結他

藍調搖滾歌手John Mayer與翻撻成功的女友歌手Katy Perry日前齊齊在紐約逛結他舖，其間她遇上女粉絲，未知是否因為翻撻得手心情大靚，走時更在店內向對方送上結他做禮物。據知，該名粉絲當日和朋友正在物色結他，其間就遇上John和Katy，而John表現親民，與粉絲交談，Katy則大讚其中一位女生的耳環好看，二人也齊齊與粉絲合照留念。及後，John在臨走時叫女粉絲揀一支自己喜歡的結他，並為對方付款，氹得粉絲相當興奮。 ■文：Bosco

■John及Katy與粉絲合照留念。 網上圖片

Heidi Klum 裸模宣傳照被禁

德國名模Heidi Klum為其主持的《天橋騎子》(Project Runway)第12季拍攝的宣傳照曝光。在照片中，Heidi以一身皇后裝坐在椅上，甚具貴氣，但她的腳邊卻有多位全裸模特兒伏在地上注視她。

照片原本計劃放在洛杉磯及紐約街頭作宣傳，但由於被指過分性感，因而在洛杉磯便被禁止擺放，如果想繼續沿用該照，則需要以電腦為裸模加工穿回內衣。另外，Heidi亦在Instagram上傳了多張拍宣傳照時的幕後相，與粉絲分享戴頭套和化妝的過程。 ■文：Bosco

■Heidi晒上幕後照。 網上圖片

艾頓莊盲腸炎要停工

■艾頓莊預計最早可於今年9月開始完成餘下的個唱。 資料圖片

英國樂壇「大姑媽」艾頓莊(Elton John)前日在其官方網站宣佈，他因盲腸炎入院而被迫停工，另外原定的夏季巡演將會押後演出，餘下的地方包括：意大利、德國和法國等。發言人指，艾頓莊對延遲演出感到非常失望，但同時亦希望可以回復最佳狀態才上陣。

正進行歐洲巡迴演唱會的艾頓莊，上周五在倫敦站獻唱時突然感覺不適，送院檢查後證實為盲腸炎。據了解，艾頓莊目前情況不錯、正在接受抗生素治療，預計未來數周將會返英國接受手術以杜絕後患。雖然其官網仍然顯示今次巡演將於12月中在捷克首都布拉格結束，但發言人預計，他最早可於今年9月現身，完成餘下的個唱。 ■文：Jasmine