恒生優越理財白金卡

恒生優越理財人民幣白金卡

恒生信用卡
為你帶來吃喝玩樂精彩優惠

眾所周知，香港是中西文化匯聚的國際都會，不僅是一個精彩多姿的購物天堂，同時也被譽為亞洲美食之都。此外，隨着人們愈來愈重視健康，香港先進的醫療設備亦吸引不少人於假期到香港進行身體檢查，集旅遊與體檢於一身。於剛過去的周末，阿馳憑着恒生優越理財白金卡帶來的優惠，為父母及未婚妻計劃了一個輕鬆愉快的假期，共度歡樂時光。

賽馬日預訂香港賽馬會貴賓廂座

阿馳一早就精心安排，預先憑他的恒生優越理財白金卡預訂香港賽馬會貴賓廂座。星期六中午便帶家人來到沙田馬場貴賓廂，一邊居高臨下現場觀賞跑道上精彩刺激的賽事，一邊品嚐精美自助餐，更有無限量的精選紅、白餐酒*、啤酒及汽水供應。以恒生白金卡預訂，每位客戶更可特別獲贈特色飲品一杯*，感受貴賓級的招待。

*無限量的紅、白餐酒供應及免費特色飲品只適用於沙田馬場貴賓廂座

恒生信用卡優惠

訂座或查詢：（沙田）2966 5835、（跑馬地）2998 8222
詳情請瀏覽：hangseng.com/vipbox

盡情購物 尊享折扣優惠

香港是享譽世界的購物天堂，世界各地的時尚品牌應有盡有。無論價錢，品質及服務均有所保證。阿馳特別帶家人到尖沙咀及銅鑼灣的大型購物商場血拚，於多間商戶以恒生白金卡簽賬，更可尊享折扣優惠，節省更多。阿馳為父親於中原電器添置了手提電話，為母親精心挑選了金飾，為未婚妻買了化妝品及香水和為自己買了運動鞋，一行四人滿載而歸。

恒生信用卡優惠

金至尊珠寶	珠寶鑽飾低至88折
周生生	鑲嵌珠寶首飾95折
太子珠寶鐘錶	指定貨品95折
人氣電器店 / Panasonic 陳列室 / OTO	低至8折

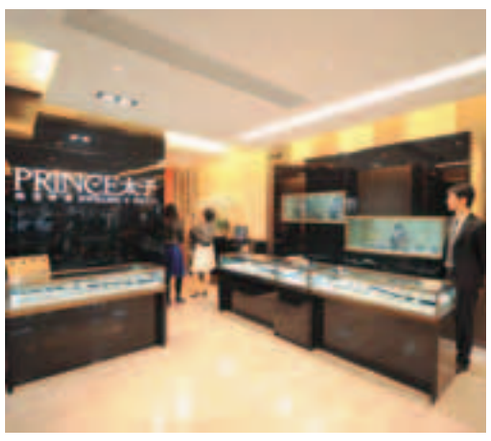

恒生信用卡優惠

Episode / Jessica / Joan & David / Moiselle / Lacoste / Nike / 馬獅龍 / 鱷魚恤	正價貨品9折
Catalog / GigaSports / 馬拉松	指定正價貨品9折
Cour Carré	西裝套裝正價7折
莎莎	購買指定品牌滿指定金額，可獲95折
天使化妝品	指定貨品75折
SKII概念店	購買滿指定金額，送面部護理1次

各地美食 應有盡有

香港是美食之都，世界各地美食薈萃，既雲集多間米芝蓮星級食府，也不乏別具香港風味的特色地道美食，身在其中，絕對能讓你經歷美味旅程。阿馳和家人盡情購物之後，夜晚決定帶他們品嚐一頓豐富的晚餐。恒生白金卡的美食優惠全年都有折扣，當中更包括米芝蓮星級食府如新同樂及灣仔逸東軒。

恒生信用卡優惠

逸東軒（灣仔）	晚膳85折
新同樂	主餐牌食品9折
文鼎壹號	自選菜式9折
稻菊日本餐廳（四季酒店）	主餐牌9折
Oyster Express	是日精選生蠔5折

體檢優惠 關注家人健康

香港的醫療設備先進，不少人每年都會定期進行身體檢查以了解自己的健康狀況。恒生白金卡與香港多間醫院合作，提供多項體檢計劃折扣優惠，迎合不同人士的需要，當中優惠更低至37折。一向孝順的阿馳在聖保祿醫院預約好，帶着父母來到醫院進行一次全面的身體檢查，父母當然十分滿意。

恒生信用卡優惠

聖保祿醫院	低至46折
聖德肋撒醫院	低至4折
播道醫院	低至37折
仁安醫院	低至58折

星級酒店食府 餐饗禮遇

要為這次假期劃上完美句號，阿馳準備帶家人到星級酒店食府享用晚膳，原來恒生白金卡在多間星級酒店的食府都可享有優惠。最後阿馳選定到九龍香格里拉酒店Angelini餐廳，帶父母及未婚妻享用意大利菜。

恒生信用卡優惠

九龍香格里拉大酒店	低至8折
香港洲際酒店	低至85折
香港喜來登酒店	低至85折
香港港麗酒店	低至85折
香港怡東酒店	低至8折

這個周末一家人都玩得十分高興，晚飯後，大家迫不及待在商量下個假期再用恒生白金卡的優惠吃喝玩樂一番，共享天倫之樂！

歡迎親臨各分行或致電恒生優越理財白金卡熱線 (852) 2998 8222 或內地免費專線 4001 20 8833 查詢

所有優惠須受有關條款及細則約束，詳情請瀏覽www.hangseng.com/yrselected。