■Taylor Swift拿起紅結他獻唱。 美聯社

■Taylor戴冷帽暗指前男友Harry。 網上圖片

■Taylor在MV瞓身跳入泳池。 網上圖片

借「13」開展大搞作 Taylor Swift 新MV寸男友

如果是美國鄉謠小天后Taylor Swift的粉絲，相信也會知道「13」是她最喜歡的數字。因此，在前日13日，Taylor做了兩件大事，分別是公開了新歌《22》的MV和於美國奧馬哈開展她名為「Red」的巡迴演唱，其中，新MV中有不少鏡頭影射前度男友，甚為粉絲注視。

大約在1個月前，有外國傳媒發現Taylor在美國加利福尼亞州努力為歌曲《22》拍攝MV。前日，該MV終於正式出爐，她預先拍攝了一段新歌介紹短片，在電視節目《Good Morning America》中播出。她在片中表示：「今(前)日是3月13日，我現在正身處奧馬哈，今(前)日我的『Red巡迴演唱會』揭開序幕，因為『13』是我的幸運數字，所以這天真是公開MV的好日子。」另外，她又透露是次拍攝相當開心，因為現實生活中的好朋友也加入拍攝，其中一位便是《花邊教主》(Gossip Girl)女星Jessica Szohr。

一直以來，Taylor喜以舊愛作歌，今次新MV中也不難發現有片段是影射其前度男友、英倫偶像組合One Direction(1D)成員Harry Styles，其中，Taylor故意戴上Harry的招牌冷帽的一幕可謂最明顯。此外，她亦在MV中提到另一位前度積嘉倫賀(Jake Gyllenhaal)，她在鏡頭下特地戴上圍巾影射對方。

不過，她今次都算手下留情，沒有太寸Harry。MV尾段，Taylor為忘記情傷舉行派對，自己更跳入泳池內，相當瞓身。

粉絲穿紅衣支持

當然，Taylor前日於奧馬哈開展的「Red巡迴演唱會」也大受粉絲注意。據知，當天有不少粉絲提早到達會場，他們有的更手持自製標語及穿上紅衣以示支持。Taylor亦配合演唱會主題，不單塗上招牌鮮紅色口紅，又拿出紅色電結他獻唱。她全晚共唱了17首歌曲，其中有13首是來自新碟《Red》。她將會在未來6個月於北美47個城市舉行66場演出。

■文：Bosco

■Taylor首場巡唱獲大批粉絲支持。 美聯社

港騷加開一場 CNBLUE叮嚀歌迷要刷牙

韓國4人樂隊CNBLUE將於5月來港開騷，門票於本周一作公開發售，1小時內已火速售罄，不少歌迷撲飛失敗，要求加場，昨日他們宣佈加開5月10日一場，滿足歌迷需求，門票將於本月21日發售。

此外，昨日是白色情人節，因韓國習俗是男生要送糖果給女生，4子在官網上發文，除祝歌迷收到很多糖果外，還叮嚀歌迷要刷牙和漱口，非常貼心。而主音鄭容和(**見圖**)則在Twitter上傳一張用糖果拼成韓文歌迷統稱「Boice」的照片，祝願歌迷開心度過，並留下美好的回憶，最後他十分識做，叫歌迷記得支持他們的巡迴演唱會。 ■文：Mana / 圖：網上圖片

安室抵港半百歌迷接機 40人員「護駕」

■安室向歌迷揮手。 陳敏娜 攝

■安室站定讓傳媒拍照，其身後的工作人員幫她拿着戰利品。 陳敏娜 攝

香港文匯報訊 (記者陳敏娜) 日本樂壇天后安室奈美惠昨日飛抵香港，準備明日假亞洲國際博覽館舉行的演唱會，吸引近半百歌迷接機，當中不乏日本和內地歌迷。工作人員亦高度戒備，事前預演安室受訪問情況，力求完美。

今次是安室首度來港開唱，半百歌迷中午已到機場準備接機，他們舉起寫有「一直會永遠支持奈美惠」的手幅和拉起橫額，又準備了相簿送給偶像，現場則有30名工作人員和保安，以及10名機管局和警方人員，認真大陣仗。因主辦方一早表明安室會停步接受訪問，工作人員十分緊張，事先數度綵排走位，務求「零」失誤。

■安室在工作人員開路下，低頭直走。陳敏娜 攝

安室原定乘坐下午2時10分的航班到達，但因飛機延誤20分鐘，她於下午約3時才現身。她穿着桃紅色西裝褸配牛仔褲，一直低頭直走，聽到歌迷叫聲才抬頭向他們揮手。她接受了簡短的訪問，直言：「心情很緊張，希望今次能夠好好享受音樂和跟歌迷相處的時光。」及後，她再度向歌迷和傳媒揮手示意後，才乘坐白色7人車離去。據知，安室昨日整天在酒店休息，今日則前往會場進行綵排，備戰明日的演唱會。

娛聞雜碎

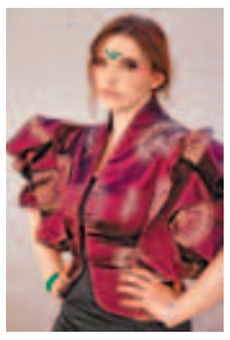

■有「天籟之聲」美譽的英國女歌手Charlotte Church(**見圖**)前日以一身富層次感的裝束現身SXSW音樂節。 美聯社

■青春女歌手Miley Cyrus與未婚夫男星李安漢斯禾夫分手的消息鬧得熱烘烘，李安前日則被影到他拋下Miley，與母親出現在澳洲的超級市場。

■加拿大鄉謠歌手Stompin' Tom Connors近日過身，前天他獲舉行追悼會懷緬。

■Hip Hop女歌手Nicki Minaj身為真人騷《一夜成名》的評委，但前天她在直播的10強賽事中竟然遲到13分鐘進場。

■韓國R&B男歌手PSY的經理人公司YG娛樂拒絕評論其神曲《江南Style》涉抄襲一事。

■韓國型男宋仲基與女星韓孝珠攜手擔任隱形眼鏡的代言人，二人的廣告照曝光，充滿春日氣息。

■韓國型男李敏鎬宣佈將於5月推出首個個人專輯，並以韓國為首站舉行全球巡演。

■韓國女星朴信惠將於本月16日起在菲律賓展開其亞巡序幕，慶祝出道10周年。

■有「國民弟弟」稱號的韓國男星俞承豪本月初入伍，昨日其軍中照曝光，獲讚充滿男人味。

■日本尊尼事務所偶像組合KAT-TUN的龜梨和也出席男性美容產品記者會，透露因要裸身拍攝沐浴鏡頭，忍口節食。

■日本奧斯卡影后樹木希林早前宣佈癌病復發，昨日她在電視節目中透露癌細胞擴散至身體13個地方。

珍妮花嘉娜倡防皮膚癌

荷里活性格男星賓艾弗力(Ben Affleck)的妻子珍妮花嘉娜(Jennifer Garner)(**見圖**)前日出席護膚品牌Neutrogena的活動，了解最新的防曬產品資訊。當日珍妮花以一襲紫色連身裙示人，形象青春了不少。另外，她在活動上亦提倡環境對皮膚健康的影響的關注。她表示：「現在5個美國人當中便會有一個患上皮膚癌，令人意識到每日保護自己的重要性。珍妮花自從2007年便成為該品牌的代言人，多年來合作無間。珍妮花和丈夫近期都暫時放下工作，賓艾弗力近日表示很享受與妻子外出去街的時間。 ■文：Bosco/圖：美聯社

宋慧喬被趙寅成迷倒

韓國女星宋慧喬(**圖左**)和型男趙寅成(**圖右**)昨日在首爾狎鷗亭舉行新劇《那年冬天，風在吹》記者會。該劇前晚播出第10集，以14.2%收視率繼續穩坐水木劇(周三、四電視劇)冠軍。宋慧喬稱讚趙寅成熱情有責任感，即使因其角色延長拍攝時間，他亦會耐心等待。她遺憾因飾演盲人，共演時不能看着趙寅成的眼睛去演，但看播出時，趙寅成演得非常好，令她深陷對方的魅力中。

趙寅成則直言：「在現場看到宋慧喬演技的細膩變化，每次都豎起雞皮疙瘩，今次能夠搭檔演出非常開心和榮幸。如果說我的演技好，那一定是因為宋慧喬演得好。」問及想像中的結局是怎樣？宋慧喬爆料劇本已寫好，她沒有透露劇情，只表示個人希望是大團圓結局。 ■文：Mana / 圖：網上圖片

阿爾柏仙奴拖年輕女友 意氣風發

現年72歲的荷里活影星阿爾柏仙奴(Al Pacino)(**圖左**)前日拖着比自己年輕約40歲、現年33歲的女友Lucila Sola(**圖右**)，現身電影《Phil Spector》於紐約的首映禮。在紅地毯上，阿爾柏仙奴與女友表現親密，不時與對方有講有笑，獲愛情滋潤的他完全不似七旬老翁。二人雖然搶鏡，但並不是唯一的焦點，同場的女星Allison Williams穿上黑色喱士裙示人，一樣吸引傳媒的目光，可惜片中女主角海倫美雲(Helen Mirren)缺席首映，令首映失色不少。阿爾柏仙奴在戲中飾演傳奇音樂製作人Phil Spector，故事講述Phil的一生，主要圍繞他殺害過氣女星Lana Clarkson一案上。 ■文：Bosco/圖：法新社

金在中盼暢遊香港

韓國人氣組合JYJ成員金在中(**見圖**)將於本月24日假會展舉行個人演唱會，日前他透露很期待香港行，除想跟歌迷見面外，亦希望有機會遊覽香港景色，看著名的夜景，逛街購物和品嚐香港地道美食及街邊小吃。據知，主辦方為滿足金在中的心願，已安排時間帶他四圍遊玩。

另外，金在中昨日上傳了一張他和狗仔的自拍照，據知該狗仔是他近期新養的寵物，他甚至以自己的英文名Hiro為狗仔命名。 ■文：Mana