文匯娛樂 WEN WEI ENTERTAINMENT
■專線：2873 8075 ■傳真：2873 2453 ■電郵：feature@wenweipo.com

與前男友睇波度聖誕

Rihanna全程緊箍Chris

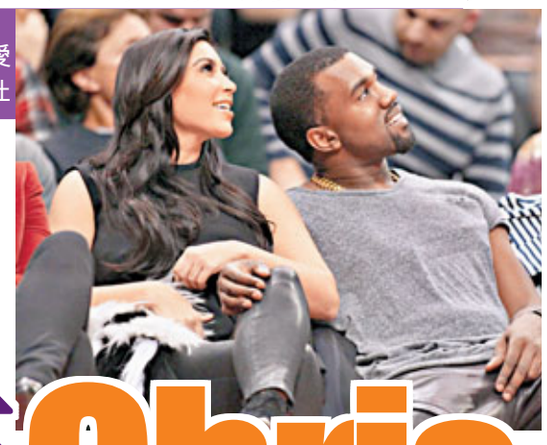

■Kim Kardashian與男友恩愛看球賽。 法新社

美國R&B女歌手Rihanna近月雖然多次否認與前男友Chris Brown復合，但似乎是口不對心，二人繼續密會。前日聖誕節正日兩人孖着去看NBA球賽，其間Rihanna不時依偎在Chris身旁，有講有笑，十足拍拖的情侶。

女歌手Rihanna於家鄉巴巴多斯度假後，已返回洛杉磯與Chris共度聖誕佳節。二人相約觀看當天紐約人對洛杉磯湖人的賽事，表現相當親暱。球場上雖然很多人，他們入場時亦受到在場觀眾注目，但似乎兩人不介意他人的想法，繼續二人世界。只見女方不時依偎在男方的肩膊上，更含情脈脈的望着對方。兩人共享一桶爆谷，一邊細聲講一邊大聲笑，而且Rihanna表現纏綿，不時拖着Chris的手臂，似乎一刻也不能分開。就算半場離開的時候，她也死跟在對方後面。

除此之外，同場還有NBA球星高比拜仁(Kobe Bryant)的妻子Vanessa Bryant帶同女兒為老公助陣。其他入場的紅人明星則有美國饒舌歌手Snoop Lion及Funk樂班霸Red Hot Chili Peppers主音Anthony Kiedis。另外，真人騷女星Kim Kardashian則偕同男友Kanye West在洛杉磯的另一邊廂觀看丹佛金塊對洛杉磯快艇的賽事，非常恩愛。

飲酒「煲粥」叉電

Rihanna度過了一個浪漫的聖誕，但她依然堅拒承認二人的關係。在Twitter上她沒有跟粉絲分享她與Chris的快樂聖誕，只是上傳了一張過往的照片，相中的她戴上聖誕老人帽與朋友合照。此外，她在度假時似乎得到充分的休息。據知，她相當識嘆，在海邊別墅的游泳池旁，穿上一件頭性感泳衣，邊飲雞尾酒邊傾電話，非常享受。

■文：Bosco

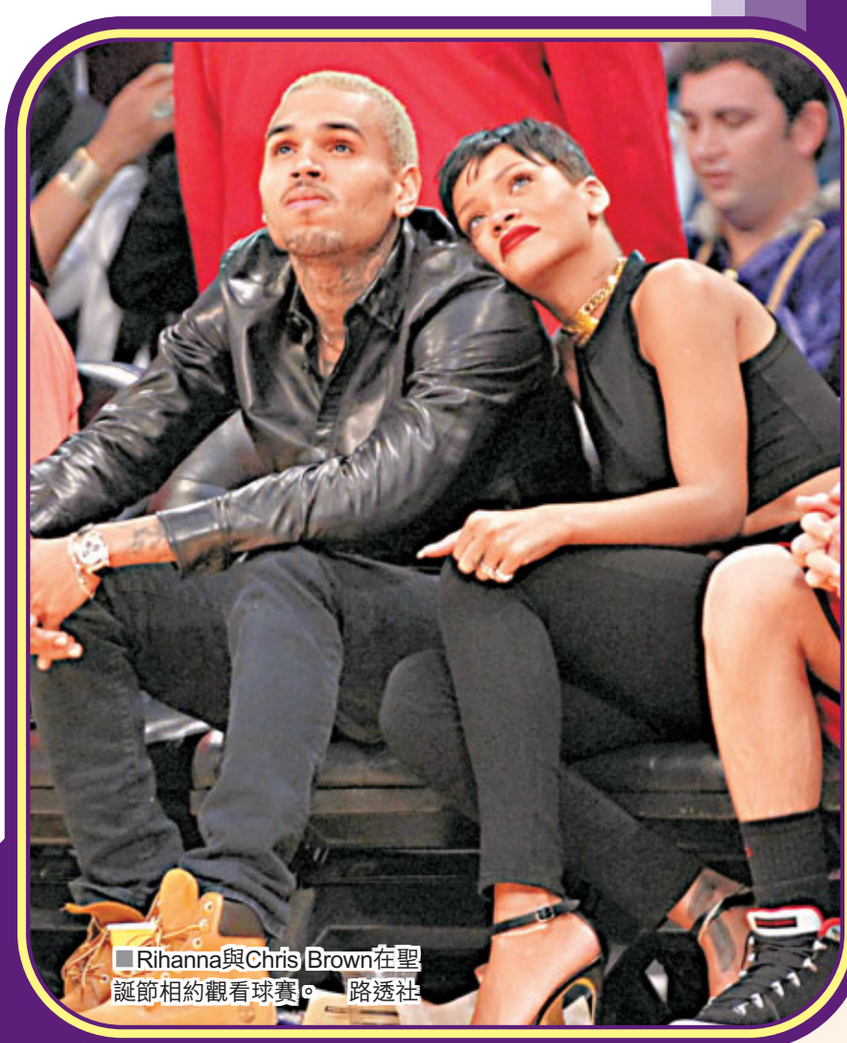

■Rihanna與Chris Brown在聖誕節相約觀看球賽。 路透社

■Rihanna緊隨Chris Brown離場。 路透社

■二人不時有講有笑。 路透社

Taylor Swift成慈善天后

美國鄉謠小天后Taylor Swift(見圖)近期與Harry Styles旋風式拍拖雖然矚目，但其實她今年做過很多好事也值得大家關注。她最近在非牟利組織DoSomething的2012年最有善心明星榜上跳升多級，由去年20位登上第1位。據悉，她今年就曾捐出400萬美元(約3100萬港元)予鄉謠音樂名人堂博物館，出手確實闊綽。而緊隨其後的則是另一位年輕歌手Miley Cyrus，她因為積極為致力幫助流浪狗的組織及多間慈善機構宣傳而備受讚賞。同時打入頭五位的還包括荷里活男星查尼塔圖(Channing Tatum)、百變天后Lady GaGa及加拿大小天王Justin Bieber。

■文：Bosco/圖：資料圖片

娛聞雜碎

■黑人女歌手Gladys Knight(見圖)前日親身入場為NBA巨星勒邦占士(LeBron James)打氣，完場時更上前與占士握手，祝賀勝利。 ■路透社

■「占士邦」丹尼爾基克(Daniel Craig)獲雜誌《GQ》選為2012年最時尚男性第一位。

■荷里活女星珍妮花安妮絲頓(Jennifer Aniston)與未婚夫Justin Theroux乘坐私人飛機到墨西哥共度浪漫聖誕。

■名模Claudia Galanti跟老公Arnaud Mimran在邁阿密的沙灘享受聖誕假期，兩人拖手漫步沙灘之餘更不時當眾親嘴。

■韓國組合神話成員申彗星的新歌《再近一步》被選為電影《少年Pi的奇幻漂流》的韓版主題曲。

■韓國男星宋仲基有望在本月31日舉行的「KBS演技大賞」中，跟夢中情人洪恩熙見面。

■韓國男星俞承豪早前宣佈拍畢新劇《想見你》後，將於明年春天入伍，原來他早在5年前受訪時已決定高中畢業後就跟朋友一齊服兵役。

■韓國女星張娜拉主演的新劇《學校2013》前晚收視率再創新高，達12.9%，成該時段收視亞軍。

■日本女星吉瀨美智子昨日在網上透露聖誕節跟丈夫去了餐廳用膳，慶祝結婚兩周年紀念。

Jessica Simpson為愛女添伴

美國女歌手Jessica Simpson(見圖)剛在今年5月誕下女兒Maxwell，本年底便再為未婚夫Eric Johnson懷有第2胎。她乘着聖誕節在Twitter向大家送上祝福之餘，亦向大家公布這個消息。

雖然她沒有直接承認，但在她傳上的一張照片可以肯定消息。照片中，見到她女兒坐在沙灘上，而沙上寫着「大家姐」(BIG SIS)幾個大字，暗示家庭將會有新成員加入。美國雜誌《Us Weekly》早在上月底已經爆料，如今終於得到Jessica的證實。■文：Bosco/圖：路透社

超新星

倫敦消費高被迫做副業 Little Barrie幫朋友sell鞋

■Little Barrie盼明年再來港開唱。

英倫組合Little Barrie本月初首度訪港，出席Clockenflap音樂及藝術節。他們開騷前接受本報訪問，暢談新碟《King Of The Waves》外，又大呻在倫敦生活消費昂貴，所以他們都要做副業如畫畫、幫其他樂隊演奏維持生計。碰巧3子當日穿了同款短靴受訪，他們指是一位好友自家製產品，大讚其品質佳，落力幫朋友推介生意，認真有義氣。

首次來港演出，3子心情興奮，指出很開心可以演唱新歌，更透露明年有機會再來港演出。本來Little Barrie是主音Barrie Cadogan的個人項目，連隊名亦以其乳名命名，當初由他一人創作音樂，為了進行現場演出，找來低音結他手Lewis Wharton和鼓手Virgil Howe任樂手，後來3人自然地走在一起創作音樂，成為了現在的Little Barrie。

長髮非樂隊標籤

採訪當日，3子均穿了同色同款的短靴示人，他們笑言：「純屬巧合，其實見到我們的行李箱內有一模一樣的鞋子時，感覺蠻可怕。」他們介紹鞋子是一位好友製作，對方開了一家小公司「David Preston Shoes」，鞋子手工用料都很好，亦可運送到海外，歡迎大家選購，還開玩笑說幫朋友做了代言人，要找對方收取代言費。

此外，3子均留長髮，穿上黑色系服裝，問及此兩項是否樂隊的標籤？Barrie表示以前是短髮，只是現在留長了，但承認他們都很喜歡黑色，特別他自己身上的服飾必定有一件是黑色的。

封口不讚Edwyn

是次新碟再次由他們首張專輯《We are Little Barrie》的製作人Edwyn Collins操刀，他們解釋因跟Edwyn合作愉快，而且其錄音室是世界上最好的錄音室之一。不過，他們呻跟Edwyn合作唯一的弊處是對方時時要忙自己的作品，又有很多音樂人找他錄歌，錄音室經常爆滿，令他們難以找時間錄歌，笑言：「我們不應該再讚Edwyn是多麼優秀的製作人才對。」

除了忙於樂隊的工作外，3子亦有副業在手，如Barrie幫Primal Scream、The Smiths等樂隊客串任結他手，Lewis亦會畫畫幫補生計，他們指這是正常現象，因為倫敦的生活消費高，當地音樂人多數都要身兼數職。

■採訪、攝影：陳敏娜

■Lewis穿着的短靴正是其朋友製作的。

AKB48不信可以拍拖

日本人氣組合AKB48成員大島優子、高橋南、島崎遙香和川榮李奈(見圖)昨日以魔術師、巫女等造型，出席社交戰略遊戲「AKB48的野心」的記者會。談及如何度過聖誕節，高橋指結束錄影後，她獨自買了蛋糕慶祝，十分寂寞；大島則和成員宮澤佐江及兩位朋友在家裡舉行聖誕派對。

對於日前製作人秋元康透露AKB48沒有戀愛禁止令一事，大島指簡直是180度轉變，高橋也大吃一驚，不敢相信，甚至反問秋元康是否累了，建議對方最好去休養。問及她們明年有何目標？身兼總監的高橋充滿野心，直言：「希望舉行巨蛋巡迴演唱會！」 ■文：Mana / 圖：網上圖片

金在中開騷紀念出碟

韓國組合JYJ成員金在中(見圖)昨日宣佈將於下月26至27日在京畿道日山KINTEX會展中心舉行演唱會，紀念下月首次推出的個人專輯。其經理人公司表示是次個唱命名為「Your, My and Mine」，結合了迷你演唱會和粉絲見面會的形式，屆時在中會介紹自己的生活，並表達對歌迷的感謝，而首演當天更是在中的27歲生日，特別有意義。

在中的首張專輯亦已鐵定於下月17日推出，他除了有兩首自創曲外，更包辦了全碟所有歌詞，他直言：「到現在為止我想說的是，最近讓我覺得苦惱和幸福的東西都寫了出來，相信透過公演能夠將我的樣子原封不動地傳遞給歌迷看到。」此外，日前他回到家鄉公州過聖誕節，更重回以前住的家、小學及當地名勝古蹟重溫舊夢。 ■文：Mana / 圖：網上圖片

《IRIS 2》宣傳海報首曝光

韓劇《IRIS 2》的宣傳海報(見圖)昨日正式曝光，恍如荷里活猛片的宣傳海報，海報中張赫、李凡秀、李多海、尹斗俊等8位主角均望着不同方向，展現各自的超凡魅力。工作人員透露拍攝時，每位演員都演繹得非常到位，張張照片都拍得好，選照片時非常頭痛。

該劇講述NSS的特殊成員金賢俊(李秉憲 飾)離世3年後的故事，並會解開首輯《IRIS》中未解開的謎底。該劇將接棒車太賢主演的《田禹治》，預計明年2月中首播。

■文：Mana / 圖：網上圖片