文匯娛樂 WEN WEI ENTERTAINMENT
■專線：2873 8075 ■傳真：2873 2453 ■電郵：feature@wenweipo.com

眾歌手天后騷獻技

Miley Cyrus台下 Lady台上 Punk

■Miley Cyrus在地毯上充滿女人味。 路透社

■Miley Cyrus在台上野性演出。路透社

美國時間12月16日，洛杉磯舉行年度大型群星演唱會「VH1 Divas 2012」天后騷，邀得多位出色女歌手包括美國小天后Miley Cyrus、Demi Lovato、Kelly Rowland、Jordin Sparks和Kelly Clarkson等人在台上演出。她們不單在台上獻技，在「紫地毯」上各人也爭相競艷，其中Miley尤為突出，台下晚裝Look及台上Punk Look展現出兩種不同風格。

在演唱前，一眾女歌手先現身「紫地毯」。其中Miley的晚裝尤為搶鏡，其連身長裙側面由底至腰間開了多個洞，大騷雪白肌膚，相當性感。Demi則相對簡單，穿上迷你裙現身人前。其他人也穿得相當閃亮，Ciara以亮片拖地長裙、Kelly Osbourne以紫髮配合白色迷你裙也很奪目。

Miley確實造形多變，在台上演出時即換上窩釘皮褸長褲Rock爆登場，為大家獻唱大熱歌曲《Rebel Yell》。她演出時多次觸摸褲襠，配以噴火的舞台效果，顯得她十分野性，與剛才在台下充滿女人味實判若兩人。

向雲妮侯絲頓致敬

除了音樂演出，其間也特意向剛在今年去世的一代歌后雲妮侯絲頓(Whitney Houston)及Donna Summers送上致敬，表揚她們在音樂界的貢獻。她們在生前也是每年「VH1 Divas」的常客。在騷上Adam Lambert作為嘉賓成為唯一一位男性演出，為Donna致敬。他不單與Kelly Rowland大跳貼身舞，又穿上紅色毛毛衫演出，相當妖艷。

■Adam Lambert為「向Donna Summer致敬」部分擔任表演嘉賓。 路透社

全晚演出非常精彩，表演嘉賓之一的Jordin也在Twitter留言道：「Kelly Clarkson、Ciara，她們的表演實在殺死人！我很喜歡！」Kelly Clarkson近日宣佈訂婚，當日心情大靚，在台下不時向記者大騷手上的黃鑽訂婚戒指。

■文：Bosco

■Kelly Clarkson剛宣佈訂婚，在台上充滿笑容。 路透社

■Ciara閃亮現身「紫地毯」。路透社

FT Island台北熱唱兩晚

李在真首次舞台慶生

■FT Island在台上為李在真慶生。 網上圖片

■FT Island今年二度抵台開唱。 資料圖片

韓國樂隊FT Island日前在台北舉辦第2晚的演唱會，在場近5千名歌迷一起為昨日22歲生日的低音結他手李在真驚喜慶生。他在台上興奮得手舞足蹈、感謝父母及所有歌迷，也逗趣地說：「我一直覺得怪怪的，不知道有甚麼事，現在終於等到了。」

在第2晚的台北演唱會，FT Island繼續爆發，為歌迷送上好歌。中文最好的吉他手宋承炫，在第一場演唱會上已經大晒中文，第二天又裝癡情說「做我的女友」、「我的眼裡只有你」等肉麻話，被主唱李洪基揶揄怎麼都偷學這種句子。

演唱會上，歌迷相當有心為成員李在真慶祝生日。他吹熄生日蛋糕的蠟燭後，被其它成員塗了一小塊蛋糕在臉上，實在童心未泯。李在真表示，從沒在舞台上慶生，第一次在台灣，還有這麼多歌迷為他慶祝，讓他相當難忘。主唱李洪基也表示，這次經驗難得，實在無法忘懷。

演唱會結束之後，5人在後台辦High Five見面會，其間更有10歲小妹妹前來擊掌，令成員們相當驚喜。他們也頻頻致謝，開心有小粉絲。

■文：Bosco

《哈比人》開畫全球勁賺17億

■《哈比人》導演彼德積遜。

《魔戒三部曲》前傳的《哈比人：不思議之旅》(The Hobbit：An Unexpected Journey)上星期開始在世界各地上映，票房旋即打破多項紀錄。自美國開畫以來，電影已累積了8千4百萬美元(約6億5千萬港元)，比起前3集《魔戒》開畫成績更佳。另外，電影亦成為美國歷來12月開畫票房最佳的電影，超越2007年韋史密夫(Will Smith)的《魔間傳奇》(I Am Legend)，當時《魔》片得7千7百萬美元(約5億9千萬港元)的票房。而全球所有地方的票房合計，則總共賺得17億港元，相當厲害。

■文：Bosco/圖：資料圖片

蒼井空含淚別歌迷

由蒼井空(圖左)和吉澤明步等人組成的性感組合「惠比壽麝香葡萄」，在東京舉行聖誕演唱會並以歌舞會2000名粉絲，尾聲時隊長希志愛宣布隨着她們演出的綜藝節目明年3月30日停播，組合亦將於明年4月7日解散，就正如組合初期訂立的目標一樣，要在組合人氣最高峰時期解散。

第一代隊長蒼井空在台上回顧過去片段時不禁感觸落淚，亦表示會在最後4個月全力做好。而她們結束長達五年的組合活動之前，將推出全新單曲碟《ABAYO》和大碟《畢業專輯》，並舉行日本巡迴演唱會向粉絲告別。

■文：Bosco/圖：網上圖片

娛聞雜碎

■澳洲天后Kylie Minogue(見圖)到柏林為電視慈善募捐活動獻唱，其間換上多套衣服，各具特色。 路透社

■美國人氣唱作歌手Jason Mraz近日結合娛樂和教育，在緬甸演唱時宣揚禁止人口販賣的信息。

■荷里活女星謝茜嘉艾芭(Jessica Alba)與老公Cash Warren上周六帶女兒到加州迪士尼樂園玩足兩日，扮成《美女與野獸》(Beauty And The Beast)主角Belle的大女Honor，不時向巡遊人物揮手，玩得十分開心。

■韓國演員宋仲基和朴寶英聯袂主演的電影《狼少年》上映以來觀影總數破700萬人次，人氣爆登。

■由尹恩惠、朴有天等主演的韓劇《想見你》劇情走入後半部分。穩坐同時段劇集收視率冠軍的該劇於昨日下午召開記者會，演員透露如果收視率過20%將和工作人員一起去旅遊，也希望以電視劇之名捐款做善事。

■日劇《大奧：誕生》最後一集僅得8.3%收視，以低收視結束。

■混血美女藝人Leah Dizon在網上宣佈將會在美國紐約再度展開演藝事業。

韓人氣組合BEAST 4Minute

2013頭炮騷選在香港

A Pink

「AIA K-POP 2013香港演唱會」於下月5日於亞博舉行，韓國人氣K-POP組合BEAST(上圖)及4Minute接受越洋訪問。BEAST的尹斗俊表示：「我們的隊員耀燮最近推出了其首張個人專輯及全新歌曲《Caffein》，很高興獲得廣大樂迷的鍾愛。耀燮力臻完美，務求令演出更完美精彩的這份堅持，啟發了BEAST的每一位成員。這次是他首次嘗試作個人發展，自然感到壓力，因為他不希望影響到BEAST在廣大樂迷心中的地位。而BEAST的其他成員亦努力練習，及專注於創作全新的樂曲，其中東雲正為其首次參演的音樂劇進行排練。至於我本人，首部我有份參演與的電影即將上畫，而現時每天我都要為劇集《Iris 2》進行特訓。」

泫雅愛香港夜景

問到對香港的印象，BEAST的張賢勝表示：「我很欣賞香港的多元文化交融，充滿特色。我很開心在香港這個購物天堂買到最新穎及時尚的服飾。此外，香港樂迷的熱情亦令我留下深刻的印象。」

4Minute的南智賢表示：「泫雅剛完成歌曲《Ice Cream》一系列繁重的宣傳工作，現正專注於組合的排練，務求於年終的頒獎典禮上為樂迷帶來精彩的演出。祉潤將首次參與音樂劇，希望大家都支持她及給予鼓勵。我們正着手籌備新的專輯，希望以最精湛的表演來報答樂迷一直以來對我們的支持！」問到對香港的印象，金泫雅表示：「我曾經來過香港演出，我十分喜愛香港的夜景、五光十色、閃爍璀璨，令我嘆為觀止。」權昭賢表示曾經在韓國及其他亞洲國家演出時與香港的樂迷見面，他們充滿熱情，給我留下很深刻的印象。只要想到能和更多的樂迷見面，便感到十分興奮，希望他們都欣賞我們的演出。

■文：Ivy

Cheryl Cole

拖欠保鏢87萬薪金

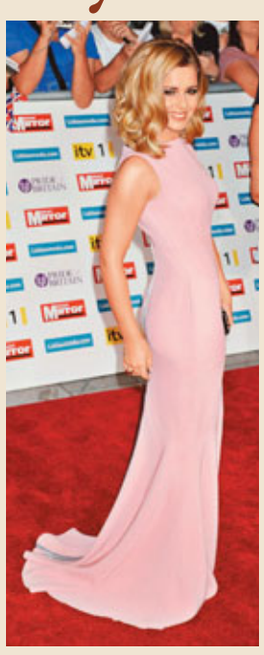

英國女歌手Cheryl Cole(見圖)的前保鏢近日聲稱她欠下自己7萬英鎊(約87萬港元)薪金。該名保鏢名叫Craig Balkam，他表示Cheryl沒有給他工資，他指自己在她擔任美版《X Factor》的評委時是她的保鏢，為期3個月。而且，他表示Cheryl曾經拒絕他出糧的要求，因而尋求法律途徑解決。他說：「她無視我所有出糧的要求。她在銀行有近3千萬英鎊，肯定可以即時出糧，但她沒有這樣做。」

■文：Bosco
圖：資料圖片