美首9月貿易逆差 東亞佔逾半

美國研究機構MSI環球總裁伊萬諾維奇前日在CNBC發表評論文章指，東亞佔美國今年首9個月逾半貿易逆差，顯示華府早該將政策聚焦東亞這個快速增長區域，協助美國產品及服務進一步打入該區市場。

美急切重返亞太市場

文章指，東亞佔全球1/4經濟產出和2/3人口，而且佔美國貿易逆差正不斷上升，促使華府作出更全面政策轉移。美企早已意識到東亞經濟潛力，它們最需要華府協助放寬該區的貿易門檻，並設立更適當的監管環境，方便美企營商。

自由貿易協定有效令美企涉足東亞市場，但美國現時與澳洲、韓國及新加坡達成的自由貿易協議，只佔美國出口的7%。美國總統奧巴馬早前訪問亞洲，積極推銷美國主導的泛太平洋戰略經濟夥伴關係協定(TPP)，可見華府將貿易和投資視作美國對亞洲「再平衡」策略的支柱。

TPP現有11個成員國，其中6個位於太平洋周邊地區，包括澳洲、新西蘭、新加坡、馬來西亞、越南及文萊，共佔美國總出口的5%。

除經濟原因外，亞洲各國有意效法歐盟，加深經濟一體化，共同達致繁榮穩定，亦令美國更有意慾成為泛亞太區重要一員。文章以中國和印度為例，指這兩個亞洲大國對領土問題進行建設性工作，同時加強貿易和投資，成為亞太融合楷模。 ■CNBC

美股直擊 美股早段跌80點 「財崖」削消費信心

白宮經濟學家昨警告，明年「墮崖」導致增稅的不明朗因素將損害中產消費信心，明年消費額或縮減近2,000億美元(約1.55萬億港元)，加上投資者觀望歐元區財長會議商討援助希臘，美股昨低開。道瓊斯工業平均指數早段報12,929點，跌80點；標準普爾500指數報1,409點，升18點；納斯達克綜合指數報2,957點，跌9點。

歐股偏軟。英國富時100指數中段報5,791點，跌27點；法國CAC指數報3,504點，跌23點；德國DAX指數報7,292點，跌16點。

加央行行長掌英倫銀行

另外，英國財長歐思邦昨任命加拿大央行行長卡尼於明年7月出任英倫銀行行長，接替卸任的默文．金。由於英倫銀行副行長塔克被視為熱門人選，任命令外界大感意外。

■美聯社/法新社/路透社

西班牙地選反分離派議席增 公投派奪2/3

西班牙加泰羅尼亞(簡稱加泰)前日舉行地方議會選舉，由於當地獨立呼聲高漲，選舉被認為是民眾對應否獨立成國的變相公投，堪稱西國1975年民主改革以來最重要自治區選舉。雖然支持公投的多個政黨奪得2/3議席，但當中最大的執政匯合團結黨(CiU)流失12席，未能如願取得絕對多數，加上反對獨立的政黨議席增加，意味分離派爭取獨立公投或受阻。

■CiU黨魁兼自治區主席馬斯因推行緊縮措施令選舉失利。 路透社

■首相拉霍伊鬆一口氣。

「加泰獨」最大黨失血

選舉投票率較前年增加10.61%，是1988年以來新高。點票結果顯示，在加泰135個議席中，支持公投的政黨瓜分87席。CiU取得50席，仍保住最大黨地位，黨魁兼自治區主席馬斯積極鼓吹加泰獨立，此前更決定提前舉行選舉，希望取得至少68個絕對多數議席，以便推行獨立公投等政策。

CiU敗在推緊縮 拉霍伊鬆口氣

馬斯選後表示，不後悔提前選舉，他在承認CiU力量不足之餘，強調該黨不會放棄爭取公投。獨立浪潮使另一提倡獨立的左派共和黨(ERC)成為大贏家，議席從前年10席增至21席，一躍成第二大黨；社會勞工黨(PSC)獲20席，較前少8席，退居第三大黨。反對獨立的政黨方面，西國首相拉霍伊所屬人民黨，聯同公民黨合共取得28席，增加7席。

報道指，CiU受重創令其更難以團結其他黨派爭取獨立，而這次選舉將令飽受經濟危機困擾的拉霍伊鬆口氣。

巴塞羅那的龐貝法布拉大學政治學教授雷克霍表示，馬斯因推行緊縮措施而失利。

全國最富裕自治區 近半人望公投

加泰北鄰法國，面積逾3.2萬平方公里，人口750萬，主要城市包括西國第二大城市巴塞羅那。加泰是西國最富裕、最工業化的地區，生產總值(GDP)約2,000億歐元(約2萬億港元)，佔西國整體GDP的1/5，出口更達1/4以上。根據西國《國家報》上周民調，46%加泰民眾支持獨立自決，反對者則為42%。

中國外交部發言人洪磊昨稱這是西國內政，中國相信西國有智慧、有能力處理好相關問題。 ■路透社/美聯社/法新社/新華社/英國《金融時報》

各國分離主義

英國——蘇格蘭

蘇格蘭獨立運動源於1707年，當年英格蘭與蘇格蘭合併成大不列顛聯合王國，蘇格蘭人要求獨立的呼聲自此持續數百年。首相卡梅倫上月與蘇格蘭首席部長薩蒙德簽署《愛丁堡協議》，容許蘇格蘭後年舉行獨立公投。民調顯示，只有不足30%蘇格蘭人支持獨立。

比利時——弗蘭德

聚居在北部弗蘭德地區、比利時兩大種族之一的弗拉芒人，脫離南部法語區的要求日趨強烈。

加拿大——魁北克

主張獨立的法語魁北克人黨9月在魁省議會選舉中險勝原執政黨。近期民調顯示，45%魁人支持脫離加拿大，44%表示無意見。

俄羅斯——車臣

俄車兩地民族矛盾可追溯至18世紀，1991年前蘇聯解體，車臣武裝組織宣布獨立；俄前總統葉利欽在1990年代發動兩次車臣戰爭，終奪回當地控制權。現任總統普京9月呼籲民族團結。

■綜合報道

歐債危機助長分離傾向

林嘉朗

西班牙自治區加泰羅尼亞地方選舉，「泛獨立派」緊握大多數議席，難免令首相拉霍伊如坐針氈。作為歐洲第四大經濟體，西國在歐債危機衝擊下，經濟急劇惡化，令加泰陡生「大難臨頭各自飛」的想法。

民族主義一向是分離主義根源，但近年金融危機也加速歐洲分裂趨熱。英國蘇格蘭及比利時弗蘭德近期亦有政客及民眾認為，獨立能帶來更大政經好處，主張以全民公決決定「分合」之事。歐債危機下，不少歐洲國家被迫厲行緊縮，兼之歐債揭露了歐洲貨幣聯盟的不足，更令「歐洲懷疑論(Euroscepticism)」的分離情緒愈燒愈旺。

「歐洲懷疑論」的催化劑是甚麼？愈益不振的歐洲經濟恐是罪魁禍首。以加泰為例，經濟產出在27個歐盟國中排名第7，自給自足有餘，甚至明言「沒西國也能過得很好」。反觀西國中央政府若失去加泰，經濟產出將大減1/5，對處於崩潰邊緣的經濟來說有如雪上加霜。

然而，獨立真的是最佳選擇？德國人亦恨不得將苟延殘喘的希臘踢出歐盟，何以德國政府乃至歐盟仍苦苦挽留？原因是全球經濟一體化下，各國唇齒相依，希臘失守，歐盟餘下26塊骨牌隨時倒下。

撇除經濟骨牌效應，獨立成國亦代表既得利益「大洗牌」，結果孰優孰劣，實難預料，這也是加泰等地民眾對獨立「心大心細」的考量之一。假如經濟危機是分離主義導火線，與其着眼短期利益，歐洲更應思考如何同舟共濟，團結振興經濟，以免因小失大。

環球點評

西銀大裁員換歐救助金 Bankia料炒6千人

西班牙財相金多斯昨表示，歐元區當局將透過歐洲金融永久穩定機制(ESM)，向西國銀行救助基金注資370億歐元(約3,715億港元)。西國《國家報》報道，歐元區將於下月15日前注資，條件是西國4家國有銀行須大規模裁員，當中包括第四大行Bankia。西國政府拒絕回應報道。

關千家分行

報道稱，僱有2萬名員工的Bankia料需裁員6,000人，該行5月曾向政府要求235億歐元(約2,360億港元)援助。此外，Novagalicia銀行5,800名員工也要裁掉2,000人，並需關閉1,000家分行。

另外兩家國有銀行為巴塞隆拿CatalunyaCaixa及巴倫西亞Bano de Valencia，兩行均正待價而沽，救助條款或由新買家承擔。

■《衛報》/法新社

歐「非常接近」援希共識 料下周一拍板

歐元區財長昨再就援助希臘進行會談，是兩周內第3次。法國、西班牙及芬蘭財長均指，與會各方「非常接近」達成共識，下一筆援希資金可望在下月3日(下周一)拍板。

德國總理默克爾早前表示，援希問題已「沒多餘時間可浪費」，但堅拒「剃頭式」削減希債並承擔損失，令各國協調難度大增。法國財長莫斯科維奇透露，最終協議或會包括下調希臘貸款的利率，以及利用各國央行的希債債息收入來抵銷部分債務。

德經濟放緩「騎劫」東歐

另外，分析認為德國在歐債危機衝擊下，經濟漸受影響，拖累依賴出口德國的東歐國家，包括波蘭、捷克、匈牙利、斯洛伐克及斯洛文尼亞。以波捷兩國為例，去年分別有25%及30%出口德國，隨着德國受歐債拖累漸深，估計波蘭今明兩年增長將只有2%及1.6%，遠低於去年的4.3%。

市場研究機構GfK昨稱，德國消費者信心指數正持續下滑，估計將從本月6.1%降至下月5.9%，反映德國消費者因歐債危機及經濟放緩，對德國經濟前景仍感悲觀。

鑑於美國監管機構月初宣布推遲針對銀行業的《巴塞爾III協議》生效日期，歐洲銀行業亦提出相同要求，冀加速金融業復甦。另外，歐盟金融服務監管專員巴尼耶昨呼籲歐洲各國摒棄疑慮，以便在下周財長會議上通過成立銀行聯盟。 ■美聯社/法新社/彭博通訊社/CNBC

■歐元區財長開會，希臘人繼續罷工，沒人倒垃圾。 美聯社

感恩節網購破紀錄 加州車禍華人家庭3死

今年美國感恩節假期購物潮丁財兩旺，外出和上網購物的消費人次共達2.47億，比去年增加9%，零售總額料達591億美元(約4,580億港元)，每人平均花費423美元(約3,278港元)，高於去年的398美元(約3,085港元)。「黑色星期五」網上零售額也達10.4億美元(約81億港元)，按年飆升26%，首次突破10億美元(約78億港元)大關。

調查顯示，感恩節期間，美國人網購佔總購物支出40.7%，高於去年的37.8%。逾1/4以及近半消費者分別在感恩節當天和「黑色星期五」網購。服裝和電子產品依然是主要購物領域。有紐約市民表示，網上瀏覽貨品描述及評論比實地格價輕鬆，而且大部分也免費付運。

昨日是感恩節緊接的「網購星期一」，估計是全年最旺網購日，銷售額可達15億美元(約116億港元)，較去年大升20%。

感恩節長假期間，上周六發生車禍，在北加州50號公路靠近普雷斯維爾市路段，一輛豐田Prius電油混合車越過中線，撞上一輛豐田麵包車，Prius車內疑是華人的姓蘇一家(譯音)，當中兩名成人和一男童當場死亡，一女童受傷；麵包車內一女童送院後當晚不治，兩名成人受傷。

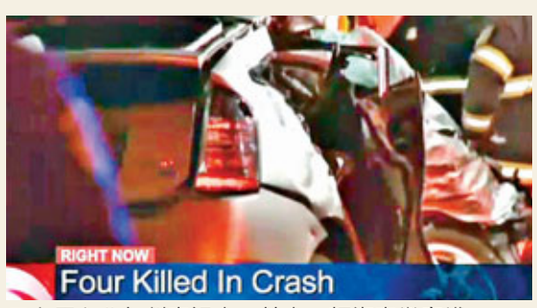

■上周六北加州車禍中，其中一輛汽車變廢鐵。 電視圖片

■美聯社/法新社