策劃：韓小玲 責任編輯：吳綺雯 版面設計：謝錦輝
傳真：2873 2453 電郵：feature@wenweipo.com 本版逢周日刊出

華麗珠寶 打造完美Perfect Day

婚禮上，眾人的焦點總是落在漂亮的新娘子身上，婚紗、晚裝、花球、妝容、髮型、場地佈置……每樣事情都一絲不苟，務求打造出一個難忘、完美溫馨的Perfect Day！在這人生重要的日子中，當然不要忽略每一個細節，一件精巧細緻的配飾，往往能為新娘子錦上添花，讓優雅的婚紗更顯脫俗、讓無瑕的妝容更顯清麗。而換上一襲晚裝，再戴上高貴奪目的配飾，延續着浪漫情懷，為婚禮添上完美句號。 ■文、攝（部分）：吳綺雯

■On周慧敏：Swarovski Suddenly頸鏈、Shogun戒指

■On Model：周大福18K白色黃金紅寶石頸鏈、戒指、耳環及手鏈。

■模特兒身上的周大福18K白色黃金美鑽后冠及18K白色黃金美鑽頸鏈，以歐陸宮廷式古典格調設計，猶如公主般典雅瑰麗。

典雅鑽飾 矜貴堂皇

「優質的鑽石雖然小巧，卻是值得流傳後世的臻品。」鑽石之王Harry Winston說。Harry Winston全新設計的Belle婚戒系列，承諾只挑選最高品質及最具獨特性的鑽石來打造每枚訂婚鑽戒、鑽石戒環、鏈墜和耳環，每件珠寶均經過精心專業的切工及磨光，綻放出絢麗奪目的迷人光芒與獨特美感，象徵你與眾不同的輝煌愛情與超然的品味。

周大福的「The Perfect One完美婚嫁系列」意味着美麗動人的小公主在婚嫁當日變身成為眾人艷羨的女主角，以及王子眼中的完美愛侶，與身旁的The Perfect One一同邁進人生另一個階段。例如，其18K白色黃金美鑽后冠和18K白色黃金美鑽頸鏈以歐陸宮廷式古典格調設計，后冠上閃爍的5卡主石，綴以720顆呈心形、梨形、蛋形及欖形美鑽，共重逾33卡，非常矜貴堂皇。中央位置更配上18K白色黃金扭結而成的心形圖騰，寓意彼此對另一半矢志不移的愛。閃爍的美鑽頸鏈亦配以5卡主石及530顆美鑽，整套首飾盡顯典雅瑰麗，滿載浪漫情懷。

美國殿堂級珠寶品牌DAVID YURMAN亦首度在香港登場的18K白金Starburst全鑽頸鏈及耳環，一展其氣質和韻味，演繹了華麗動人的一刻。另外，Thomas Sabo也推出Sweet Diamonds系列，在精緻的銀飾上，採用真鑽裝飾，黃金鑲邊，獨具匠心而又彌足珍貴。

■Starburst 18K頸鏈及手鐲

■模特兒戴着精心手製的David Yurman 18K白金Starburst系列

■模特兒戴上Harry Winston Belle婚戒系列，非常亮麗。攝：James Whittle

奪目色彩 驚鴻一瞥

以閃亮寶石見證珍愛時刻，以承載寓意的吊飾紀念動人故事，或簡單地以各種珍貴金屬材質搭配不同造型，演繹個人風格。PANDORA的秋冬系列首飾糅合柔潤的珍珠、璀璨的寶石及精雕細琢的刻面，展現瑰麗豐富的色彩與質感。以名貴材質搭配氧化金屬、深邃的寶石及烏黑的琺瑯裝飾，構成靈動的光影效果，綻放女性的柔美特質與活潑魅力。而手工製作的Murano琉璃珠吊飾在和暖秋色中閃爍耀眼光華，琺瑯質裝飾賦予戒指立體層次及現代感，純銀戒指、吊墜及耳環以剔透的心形黑瑪瑙點綴，令傳統定情首飾滲透出一股神秘氣息。

原來一套簡單的設計，襯上晚裝，更能突顯出清雅而時尚的氣質。Swarovski的華麗國度秋冬系列分別以中世紀、傳統文化與東方國度為靈感，糅合傳統和摩登的精神，詮釋前衛時尚的藝術家造型，將搖滾貴族的形象毫不保留地展示人前。源自悠久歷史與擁有多層涵義的首飾元素重返舞台，幻化成突破文化界限與無懼時間考驗的精心傑作，並以突顯現代美感的設計將創意發揮得淋漓盡致。

■模特兒展示Pandora一系列的Love Story首飾

■On鍾浠文: Swarovski Society頸鏈及手鐲

■On陳嘉桓：Swarovski Smoothly頸鏈、Suddenly手鏈

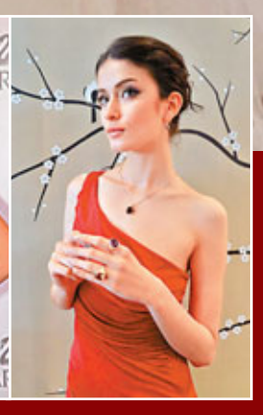
■Jan Logan Amelie系列以糖果色的紫水晶和黃水晶猶如絕世瑰寶，明媚而純淨，加上9K黃金戒指托一經打磨光滑如緞，讓人眼前一亮。

經典珍珠 優雅大方

珍珠給人優雅、高貴的形象，配以典雅的婚紗或晚裝，令新娘子更添韻味。澳洲著名珠寶品牌Jan Logan時常以電影作為創造靈感，運用寶石與生俱來的獨特魅力和質料，描繪上斑斕色彩，設計出一系列巧奪天工的珠寶首飾。純天然的珍珠賦予其純正的靈性，用來詮釋柔美的全部意義。沒有鑽石的耀眼，沒有翡翠的奪目，但是珍珠卻用自己溫潤的光澤照耀着每個堅信、柔美的女性。Jan Logan南洋珍珠系列，展現了珍珠高雅純粹的魅力。

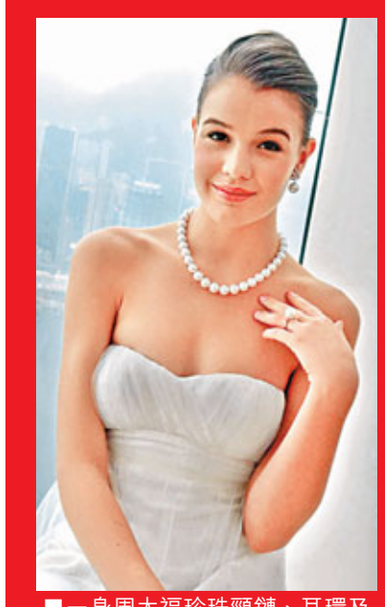
■一身周大福珍珠頸鏈、耳環及戒指，優雅大方。

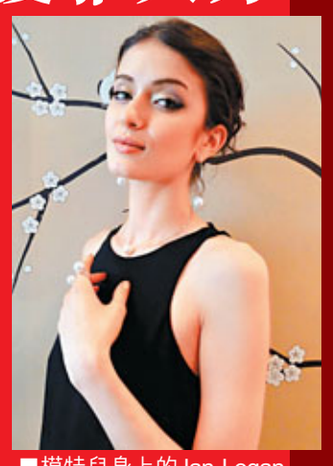
■模特兒身上的Jan Logan南洋珍珠系列，展現高雅魅力。

同場加映

穿婚紗用NuBra 展示曲線美

穿上露背裙、低胸晚裝，又或是新娘子所穿的婚紗，如露出肩帶未免有礙觀瞻，所以建議使用Nubra就最好不過。最近，美國著名內衣品牌NuBra推出全新透氣度極高的Nubra Seamless Airy，讓你不但能因應不同場合，展現出女性高貴、嫵媚的韻味。Nubra Seamless Airy更適合夏天使用，其透氣力強，容易散發汗水，即使戶外婚禮拍照，或是在派對中翩翩起舞，也不會因汗水而導致胸罩脫離，不怕尷尬。

■每次使用過後洗滌乾淨，放在盒內保存，能有效黏貼100次，售價：HK$600。

潮流動向

超薄流動電池不可缺

近年，智能手機及平板電腦成為現代都市人日常生活不可或缺的一部分，就如筆者，iPhone不離身，加上筆者經常會使用手機上網，使用一系列的社交Apps，如Facebook、Whatsapp、Instagram、Foursquare等，甚至會用作打Mini Game，這些程式都會令電力迅速下降，甚至令電源耗盡。如果在街外，一時間沒有電，真的不知如何是好，所以一個流動電池對筆者來說是非常重要。

以前，筆者有個內藏1200mAh容量的外置電池，但發現原來這容量是不夠的，但如果想大一點容量，體積就會很大，幸好最近筆者發現了Magic-Pro的ProMini 4000+，在超薄7.5mm全金屬設計下，內藏高容量4000mAh，足以為筆者的iPhone完整充電2次以上，隨時靜靜提供動力，連繫世界。

當然，筆者也關注外置流動電池的安全性，ProMini 4000+是採用新一代Li-Polymer聚合物鋰電池芯，相對於舊式鋰電池，聚合物鋰電池其電解質為膠狀，除可塑造超薄外形亦較無電解液外漏的問題，提升穩定性及安全性。ProMini 4000+系列配有5種金屬色系以供選擇，鈦灰、閃銀、淺藍、翠綠、粉紅，一切隨你格調。而且，在這個夏天， Magic-Pro更推出了夏日新裝Summer Edition ProMini 4000S，包括鮮艷的橙、紅、紫色，以及純美白色和型酷黑色，機背以不銹鋼鑄造質感堅固，機面配以塑料襯鋼琴焗漆，拿在手上質感薄而不重，亦十分容易放在褲袋內，非常方便。

由於外置電池愈來愈普及，早前7天數碼亦推出了一系列備有特大電池容量的充電器，如POCHUN Cool-Charge 4000、POCHUN Cool-Charge 10000及Sovis i-charger等，為智能用家的你帶來強勁後盾。 ■文、攝：雨文

■ProMini 4000+共有5色選擇，售價：HK$368。

▲這是夏日新裝的ProMini 4000S，你可像筆者一樣，選擇自己喜愛的紫色，再配合紫色機套，感覺如一套般。

■7天數碼一系列的電池充電器

食得滋味

蘋果酒入饌 清新美味

■來自南非的Grand Central Bar & Grill行政總廚Keega McLeod，手持的是蘋果牛油汁焗鱈魚（HK$212）。

■Somersby X Grand Central限定蘋果菜式

■蘋果芝士蛋糕（HK$68）及蘋果新地（HK$68）

每年暑假後就是蘋果豐收的大日子，外國農民均會大肆舉行慶祝活動。有見及此，由新鮮蘋果釀製而成的Somersby Apple Cider（Somersby）從瑞典遠道而來，率先打造全港首個Apple August與你慶祝蘋果大豐收，分享暢飲有氣蘋果酒及嘆盡蘋果美食的樂趣。今個八月，趁着還有一星期，大家不妨約齊三五知己到Wildfire Pizzabar & Grill限定蘋果主題餐廳Chill Out一下，再親臨Grand Central Bar & Grill品嚐一頓豐富的清新蘋果盛宴，或到牛角日本燒肉專門店與好友暢飲Somersby Welcome Drink，慶祝一番。

今個盛夏，Grand Central Bar & Grill自創了七款以蘋果為題的fusion菜式，更以Somersby Apple Cider入饌，筆者有幸品嚐，一試當中蘋果的清新美味。例如，前菜的清新蘋果酒咖喱配吞拿魚Nicoise沙律，開胃醒神，大廚以Somersby特製成晶瑩通透的Apple Cider咖喱來配襯薄切吞拿魚片，從而提升沙律的整體口感。而牡蠣天婦羅配蘋果酒亦屬誠意之作，建議先吃一口酥脆的鮮炸生蠔，再喝一口特別調配的蘋果酒Shooter，感覺更爽！

至於主菜方面，大廚特別推介蘋果酒煎煮三文魚，以蘋果酒代替傳統白酒烹調，利用蘋果酒的清香來突顯三文魚的鮮味，再配上香脆的蘋果薄片及新鮮枝豆蓉，口味清新。另一精選秘製烤豬肉卷配蘋果酒汁，豬肉卷皮脆肉嫩，佐以豬骨及Somersby熬成的醬汁，味道濃郁，配菜則有自家製近20層的新鮮蘋果批，散發着濃烈的鮮蘋果味，甜而不膩。

最後，爽脆清甜的蘋果新地為這場蘋果盛宴劃上完美句號。酸酸甜甜的鮮蘋果片配襯拖肥醬，而Topping則有蛋白霜餅及雲尼拿雪糕，味道香甜又富層次感。美食當前，當然少不了Somersby生啤，整個八月全天候Happy Hour價錢暢飲。 ■文、攝：雨文

着數Guide

新城市吉祥孖寶

雖然奧運賽事剛剛過去，殘奧又即將開始，早前新城市廣場展出了全球首次曝光的倫敦吉祥孖寶雛型首辦，12幅Wenlock及Mandeville的原創手稿、製作短片及Grant Hunter過往的作品回顧，讓大家細味這對吉祥孖寶的原貌及誕生經過。 ■文：雨文

新城市旅遊送禮

香港文匯報WEN WEI PO

新城市廣場特別為本報讀者送出旅遊禮品，禮品為奧運吉祥物設計師Grant Hunter設計的型格英倫護照封套、行李牌及休閒運動袋，名額5位。如有興趣的讀者，請剪下此文匯報印花貼於封面背面，連同HK$2.8回郵信封郵寄至香港仔田灣海旁道7號興偉中心3樓副刊時尚版收，封面請註明「新城市旅遊送禮」，截止日期9月2日，先到先得，換完即止。