文匯 娛樂 WEN WEI ENTERTAINMENT
■專線：2873 8075 ■傳真：2873 2453 ■電郵：feature@wenweipo.com

法男星Belmondo豪宅被爆竊

蓮莎露夏恩遭癡漢叩門

剛踏入2012年，荷里活明星紛紛遇上倒楣事件，「壞女孩」蓮莎露夏恩（Lindsay Lohan）安坐在洛杉磯家中時，遭一名陌生男子叩門，因對方遲遲不願離開，蓮莎只好致電警方求助，將該名男子帶走。而曾出演過《斷了氣》及《狂人彼埃洛》的老牌法國影星Jean-Paul Belmondo位於巴黎的豪宅則遭賊人爆竊，連其前妻Nathalie Tardivel亦中招，認真黑仔。

■蓮莎近年多次遇上癡漢騷擾。 資料圖片

■蓮莎首拍裸照，帶挈雜誌銷量刷新紀錄。 資料圖片

雖然蓮莎正在緩刑期間，但因她上月出庭時表現良好，法官Stephanie稱，如她完成每個月指定的12天服務令，便可出國工作或旅遊，所以早前她獲准與母親赴紐約歡度聖誕，日前才返回位於洛杉磯的寓所。

擬裸照吸狂迷

據知，一名中年男子於晚上6時30分抵達蓮莎的寓所，要求與蓮莎對話。蓮莎拒絕，並要求他馬上離去，但該男子遲遲不願離開，多次要求蓮莎開門，蓮莎束手無策，只好報警求助。警方到場後，將該名男子拘捕，帶返當地警署問話。有傳媒猜測這次事件可能與她早前為《花花公子》雜誌拍攝裸照有關，雜誌塑造的濫交形象令男士們以為可與她發生一夜情。

其實，今次已不是蓮莎首次遇上癡漢，過去兩年，她一直被狂迷David Cocordan騷擾，對方數度跟蹤她回家，又發過百條短訊及撥電話給她，其中一條短訊還透露有意侵犯她，令她大為恐慌，最後要向法庭申請臨時禁制令，防止他傷害自己。

珠寶成賊人目標

25歲的蓮莎遭癡漢嚇至腳軟，而高齡78歲的法國男星Jean-Paul Belmondo亦略為受驚，因其位於巴黎的豪宅於除夕及元旦期間被賊人劫走財物，幸好Belmondo當時並不在家，故沒有受傷。不過，其前妻Nathalie Tardivel卻十分倒楣，因她與Belmondo於08年離異後，Belmondo顧念舊情，不但沒有趕她離開，反而把豪宅其中一層撥作其住所，所以今次她亦遭賊人爆竊。

警方已展開調查，卻不肯透露被竊財物的內容與價值，但有傳大部分均是珠寶首飾。雖然Belmondo有「最醜的男人」稱號，但其演技非凡，去年更於康城影展獲頒榮譽獎表揚。

■文：Mana

■Belmondo(右)與前妻(左)離異後，仍十分照顧對方。 法新社

■Belmondo(中)去年獲康城頒發殊榮表揚。 資料圖片

2012年最期待來港開騷

Simple Plan藉音樂發放正能量

■Simple Plan相隔4年再度訪港。

加拿大punk樂隊Simple Plan將於下周二來港，假亞洲國際博覽館舉行「Get Your Heart On!演唱會」。雖然他們曾於08年來港出席拼盤騷「Live N Loud音樂節」，但今次才是他們首個獨立港騷，所以他們揚言：「這是今年最期待的事情！」又謂屆時會給歌迷帶來源源不絕的正能量，開心度過每一天。

Simple Plan於1999年成軍，相隔逾13年才開首個獨立港騷，他們直言：「真的等了很久！因為世界很大，每個地方都有我們的歌迷，所以要花很長時間去跟各地的歌迷見面。」回憶起08年參與「Live N Loud音樂節」的情景，他們大讚歌迷反應熱烈，留下了美好的回憶，亦感謝港迷對他們熱情未減，才可再獲邀來港獻唱。其實，個唱原定於去年8月舉行，但因主音Pierre聲帶腫脹，被迫取消演唱，讓Pierre靜養。他們大喊不幸，指事件完全出乎意料，幸好Pierre很快就康復，又可繼續巡唱。

與Rivers Cuomo合作最興奮

去年6月他們推出第4張專輯《Get Your Heart On!》(小圖)，新碟有近半歌曲與其他音樂人合作，亦是他們自首張專輯《No Pads, No Helmets …Just Balls》後，再度邀請其他人合作。他們透露第一隻碟獲得了很多美好的回憶，之後一直想與他人合作，但直至新碟製作期較長，才有機會落實。他們笑言與他人合作很開心，認識了很多新朋友，亦擦出了不少火花。鼓手Chuck直言：「最特別是與Rivers Cuomo合作，因為我們在中學時曾一起夾band，所以特別興奮。」

避免創作慘情歌

新碟內《Jet Lag》一曲共有兩個版本，分別是英文版及法文版。他們指該曲講述情侶談遠距離戀愛，因此突發奇想，安排男生愛上一名法國女生，所以順勢推出法文版。對於傳言該曲還會推出荷文版，他們大感驚訝，表示只知道有計劃推出第3個版本，但是甚麼語言就還不知道。新碟內多首歌曲均鼓勵歌迷不要放棄，堅持理想，他們稱做音樂最大的理念是讓歌迷開心，令他們從自己的音樂中獲得力量，跨越難關及傷痛，因此亦盡量避免寫慘情歌。他們推薦歌迷如遇上不快事，可聽《This Song Saved My Life》來振奮自己。

談及今年的展望，他們最開心是可繼續在世界各地開騷，當中最期待正是香港站，絕對不會讓港迷失望；另一個最想去的地方是日本，因他們在當地擁有很多忠實歌迷。最後，他們還與港迷分享2011年最喜愛的專輯，指除了他們的新碟外，Indie-folk樂隊Bon Iver的第2張大碟《Bon Iver, Bon Iver》是他們過去一年最常聽的。 ■採訪：陳敏娜

《紅白》收視勝《家政婦三田》

■倖田來未穿長裙現身《紅白》，小腹微隆現孕味。網上圖片

日本女星松嶋菜菜子主演的劇集《家政婦三田》大結局高收40%，是21世紀首部日劇平均收視率踏入4字頭，亦成為2011年最高收視的電視節目，但其冠軍寶座不足兩星期，便被除夕夜舉行的《紅白歌唱大賽》取代。《紅白》前半部錄得35.2%，後半部在倖田來未、KARA、少女時代、松田聖子母女檔等多位紅星壓陣下，錄得41.6%，當中在地震災區仙台和福島更分別錄得47%及47.5%的超高收視率。

■文：Mana

Rihanna邀Katy度假治情傷

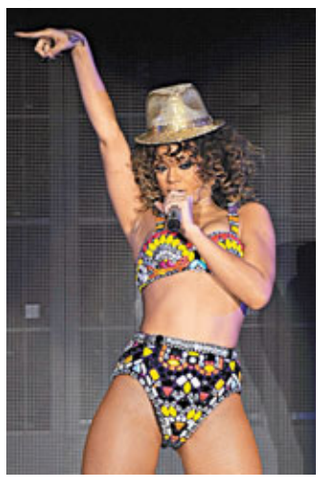

美國女歌手Katy Perry(左圖)日前遭諧星老公Russell Brand入稟申請離婚，結束14個月的婚姻生活。備受婚變打擊的Katy獨自在邁阿密療傷。據知，Katy因無臉面對父母，離婚後一直找不到傾訴對象，所以致電閨中好友Rihanna(右圖)尋求安慰。她指Rihanna一直支持自己，幫助她回復平靜，還建議她飛到巴貝多，與Rihanna及其家人一起度假，淡忘情傷，《每日鏡報》則指二人會選擇飛到墨西哥度假。而目前正身處夏威夷的Russell受訪時，稱自己還好，離婚後將會返回英國居住。 ■文：Mana / 圖：資料圖片

朴振英無悔嚓錢闖美

望Wonder Girls吸收經驗做智者

■朴振英發文剖心聲。 資料圖片

韓國JYP娛樂社長朴振英前日在Twitter發表了一篇千字文，剖白去年安排Wonder Girls（WG）赴美，雖然令公司花費鉅款，亦令WG在韓人氣下滑，但他斷言並不後悔作出此決定，更指WG因此吸收了很多寶貴的經驗，增長智慧，這些都是無價寶。

朴振英在文中表示如果不挑戰美國市場，自己可能已是百億身家的富豪，公司亦可賺得更多，WG在韓國的人氣亦會更高，但他卻選擇接受挑戰，並指今年將可見到是次挑戰的成效。如果成功了，成就將超越亞洲任何一家公司或藝人，但失敗了亦浪費巨額資金及人氣。他稱即使失敗了，他們已獲得了在世界最厲害的市場中摸爬滾打，價值數千億元的智慧和經驗，這比獲得成功更重要，亦是他選擇闖美的真正原因。

■Wonder Girls赴美成績差。 資料圖片

朴振英回憶一早已知道如何安穩地賺錢，以前也一直以該方式生活。不過，金錢和人氣會隨風消失，但智慧卻永不會消失，因此比起當一個成功的藝人，更希望自己栽培的歌手能夠成為智者，擁有金錢換不來的智慧。他坦承不知道WG在20年後會否繼續活躍於娛樂圈，但有信心她們闖美所獲得的智慧，將令她們活得比任何一個藝人都要精彩。最後，他透露今年的目標不是金錢及人氣，而是智慧，他更直言：「有智慧，金錢和人氣自然會接踵而來。」 ■文：Mana

娛·樂 雜 碎

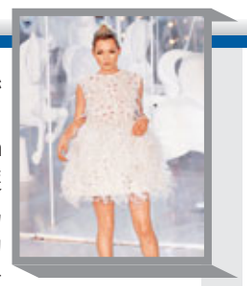

■國際超模姬摩絲(Kate Moss)(見圖)、Lily Allen、Kim Kardashian等人獲《每日郵報》選為2011年穿婚紗最正的名人。 資料圖片

■Lady GaGa出席時代廣場倒數派對後，即廣邀親朋好友如Ryan Seacret、Derek Hough等人到其餐廳出席除夕派對。

■樂壇天后麥當娜早前遭一名忠實歌迷在網上發佈新碟內數首歌曲的音源，但經她明查暗訪後，發現身邊的工作人員才是洩曲的元兇。

■鄭雨盛和韓智敏主演的新劇《Padam Padam：他和她的心跳聲》，昨晚播出二人純蓋棉胎的床戲。

■2NE1成員Sandara在Twitter自爆患有男性恐懼症，令歌迷十分憂心。

■T-ara的恩靜在Twitter上載腳踝受傷的照片，指因趕拍新劇導致受傷，但不是大問題，望Fans不要擔心。而她們新歌《Lovey Dovey》的電影版MV亦正式曝光，車勝元繼續有份出演。

■金泰希昨日在節目中透露全靠化妝效果，自己才能變得漂亮，近年還向化妝師請教化妝技巧。

■堂本光一前日出演舞台劇時，獲5.5萬名觀眾慶祝32歲牛一，感到十分幸福。