策劃：韓小玲
責任編輯：吳綺雯
版面設計：謝錦輝
傳真：2873 2453
電郵：feature@wenweipo.com
本版逢周日刊出

閃爍彩妝 聖誕靚足 日與夜

下星期就到聖誕節，街上五光十色的聖誕燈飾，加上大型的華麗佈置，令濃厚的節日氣氛籠罩整個都市。對於愛美的少女，聖誕節最開心莫過於可悉心打扮，與好友一同參加派對。迷人的紫色、閃爍的金或銀色都是這節日常見的色彩，多個化妝師示範今季的流行聖誕彩妝，輕易塑造出優雅閃亮的奪目妝容，讓大家可以靚足日與夜，漂漂亮亮過聖誕。

文：吳綺雯

亮麗奪目派對妝

星級化妝師Kenneth Wong運用SOFINA聖誕魔法彩妝寶盒的AUBE couture彩形寶石晶瑩組合#01鉑金紫色系，營造出亮麗奪目的冬日派對妝容，他又透露閃亮富層次的眼妝與晶瑩潤澤的唇色，將是今年秋冬彩妝的潮流亮點。

1 參考組合內的眼影擺放位置，將最淺色的珍珠眼影(1）掃於近眉骨部位作為highlight，令眼部輪廓更突出。

2 於眼蓋中央塗上鉑金色眼影(2)，作為眼妝的主色，營造一份冬日感覺。

3 利用深銅色眼影(3)，於眼尾位置由外至內掃上一個小三角，有減淡眼部浮腫的效果，而帶濃的眼妝亦適合出席晚間聚會及派對，輕易讓你脫穎而出。

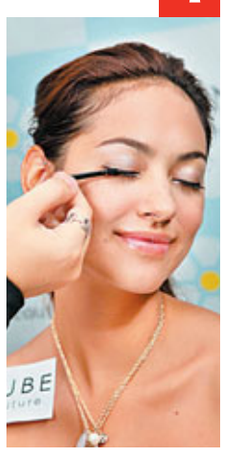

4 利用深紫色的眼線粉(4）緊貼眼睫毛的根部勾畫上眼線，令眼睛顯得更圓大明亮，而獨有的疏乎里配方則令眼線更顯貼服自然，確保大眼睛效果持續一整天。

5 利用(5）從眼頭開始掃上一半的下眼線，有畫龍點睛的效果，令雙眸更閃亮迷人，而且更能為喜愛於秋冬穿上暗沉服飾的女士們，巧妙地塑造一個目光傾注的亮點。

6 混合(6）及(7）兩款與膚色完美融合的唇膏作為唇部底色。

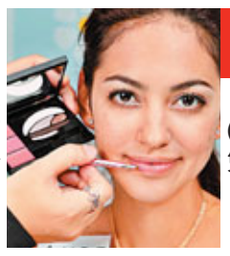

7 再以具純金珍珠配方的唇膏(8）於唇部中央輕輕掃上，令雙唇更顯豐潤亮麗。

Gadgets：
彩形寶石晶瑩組合（限量版）
兩款以高貴幻彩黑及珍珠白為主調的外盒，點綴着晶瑩亮麗的粉紅閃石圖案，分別擁有4組眼唇色彩組合以供選擇，而且還附有和諧上下眼線粉的眼影組合及彩形持久潤澤唇膏二合為一，輕易塑造高雅、閃亮的眼眸和雙唇。 售價：HK$450

幻金光影彩妝

這個集浪漫、甜美、性感於一身的妝容，今年聖誕大派用場。只要以植村秀 X 王家衛2011幻金光影聖誕系列焰紅光影彩妝盒，由眼窩至眼瞼逐層抹上營造煙燻眼妝，配襯容易掌握的分段式眼睫毛：眼形圓者宜貼於眼尾；眼形較長宜貼於中央位置；帶來效果自然卻不浮誇的眼妝。最後，加上淡粉紅色胭脂和玫瑰紅唇膏，魅力妝效瞬間展現眼前。

Gadgets：
眼影胭脂彩妝盒
有兩種光影彩妝盒選擇：夜藍及焰紅系列，夜藍系列結合經典藍調與閃爍，注入不一樣的深藍能量，嫣紅胭脂將潛藏的熱情隱然流露。而焰紅系列則永恒細膩溫柔的玫瑰與金色粉末碰觸的一剎那，嶄新的銳變故事於焉誕生。嫵媚自然的暖色胭脂呈現和煦的女性美。 售價：HK$495

情愛光影彩妝睫毛
分段式睫毛綴以動感的古典酒紅羽毛，配上金色水晶，充滿節慶氣氛，更令雙眸散發動人神采，閃爍嫵媚。 售價：HK$165

■攝：Yesun

閃耀金色妝容

一直以來，金色都是炫燦奢華的象徵，而2011年的迪奧聖誕彩妝，台灣化妝師Ivan Chiu藉由金色創造出一個令人心動嚮往的華麗聖誕。他以幻彩五色眼影（#554），用金色注入了令人目眩神迷的魔力，一種光芒與色澤的巧妙結合，猶如金粉灑進水晶般，在奢華中同步展現精緻晶透的神秘。

1 以大眼妝掃在迪奧幻彩五色眼影（#554）碟上混色並壓在眼皮上，日妝只需來回輕掃，晚妝則混以較多深色眼影，從外眼蓋向內掃至眼皮中央位置。

2 以小眼妝掃在五色眼影碟上混色並將下眼尾部位置連接起來，並在內眼下角輕點一下。

3 以小眼妝掃取以金色眼影，由眼皮前端後掃至一半，形成自然效果。

4 以小眼妝掃再取金色眼影，在眼下中間位置點上。淚眼閃閃，跟眼皮混色形成強烈對比。

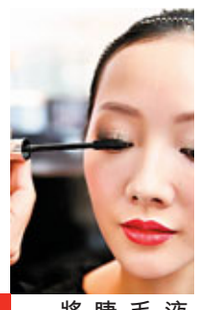

5 將睫毛液（#090）由睫毛根部向上旋轉式捲起。

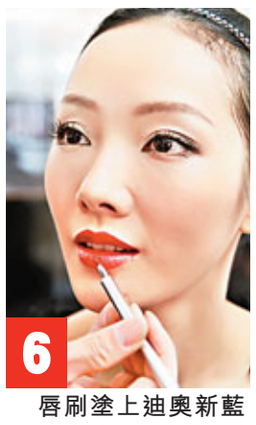

6 唇刷塗上迪奧新藍星唇膏金色聖誕系列(#961)，逐部勾畫出唇形以突出唇峰輪廓，並填滿雙唇。

Gadgets：
幻彩五色眼影

以2款金色組合的限量新品，無論是這一季矚目的黃色、粉紅色、白色或其他復古色選上，全都染上深深淺淺的金色光澤。二款色選中，一組是粉彩色系展現柔美風情，另一組則是金萃色系，展現極致的高級訂制金色風情。 售價：HK$480（共2色）

新藍星唇膏

唇膏與金色碰發出火花，讓雙唇散發無比耀人光芒，從紅色、粉紅色到珊瑚色的多樣色選，最美麗動人的唇膏色彩全都注入金色光芒而有了重新的詮釋。點綴上新藍星唇膏的雙唇，看起來薄透、鮮活且魅力動人，在令人驚艷的美妙的色澤之外，更有着新藍星唇膏極為舒適的雙唇感受與水嫩豐盈的保養功效。
售價：HK$245（共8色）

聖誕巡禮 彩妝套裝 饋贈自己

聖誕期間，要為大大小小派對活動做準備，女士們要以最亮麗一面示人，各式各樣彩妝品不可少。今期筆者為大家介紹幾款專為聖誕而設的優惠彩妝套裝，相信總有一款合你心水，為自己送上一份聖誕禮物。 ■文：雨文

Revlon荷里活魅眼組合

內有睛采造型睫毛膏及睛采造型眼影眼線組合，讓你輕易勾畫出至潮眼妝，為雙目添上迷人神采，任何派對上散發耀目璀璨光芒。睛采造型睫毛膏創新可調較睫毛刷頭設計，為你輕易締造兩種眼妝：富有濃密魅力的纖長睫毛及明亮分明的纖長睫毛。而眼影眼線組合均有四種色彩及特有眼線色彩，方便簡易地轉換眼妝。
優惠價：HK$108（原價：HK$216）

Za限量粉盒及粉餅套裝

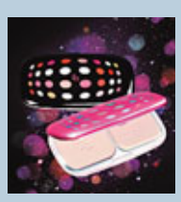

設計靈感來自「快樂色彩」，粉盒穿上甜蜜的粉紅糖果外衣，或披上神秘典雅的黑色面紗，配以繽紛俏皮的復古圓點設計，為粉盒注入活力動感，摩登時尚而不失活潑。套裝配以「美肌無瑕兩用粉餅」或「真駿美白護膚乾濕粉」。一抹，瞬間塑造無瑕妝容。
美肌無瑕系列優惠價：HK$110（原價：HK$120）
真皙美白系列優惠價：HK$115（原價：HK$130）

Maybelline閃亮眼妝組合限量套裝

內有瞬盈睫毛液—極緻濃密版、EYE STUDIO閃鑽眼線液（黑色）及眼唇二合一卸妝液（40ml），瞬盈睫毛液擁有獨特超大掃頭和極細密掃毛，輕輕一掃，隨即由根部至尾部貫串每根睫毛，即時塑造9倍極緻濃密之睫毛。眼線液帶有閃粉，能令雙目更加閃亮。加上持久濃厚色澤及防水配方，令攝人眼眸更添完美，全日長效閃爍。而眼唇二合一卸妝液，則只需簡單一步即可卸除眼部及唇部的化妝。
優惠價：HK$129（原價：HK$213）

GlamLuxe Makeup Set

套裝包括GlamLuxe Eye Palette、Lipstick / Sheer Touch Lipstick及Cosmetic Bag，同時更送上旅行裝乙份：Anti-aging UV Plus base（5ml）、Anti-aging UV Plus foundation（5ml）、Light treatment（5ml）及Dewy Glow Skin Veil（5ml）。 優惠價：HK$660

荷里活聖誕巡遊

着數Guide ■文：雨文

鑽石山荷里活廣場打造面積達三千多平方呎的「荷里活聖誕花車大街」巨型聖誕裝置，多部以美國舊金山的蒸氣火車、美國第一代典雅古董車及勞斯萊斯開篷禮車等為設計主題的巨型花車，加上經典美國冬日城鎮場景、大量以電影與星光為主題的聖誕樹裝置等，讓港人能感受每年於美國洛杉磯影城大街舉行的「荷里活聖誕巡遊」的佳節氣氛。

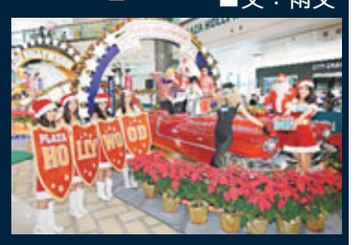

荷里活廣場 聖誕送禮

香港文匯報

荷里活廣場特別為本報讀者送出聖誕示愛火雞咕咂，名額共30位。如有興趣的讀者，請剪下此文匯報印花，貼於封面背面，連同個人電郵，郵寄至香港仔田灣海旁道7號興偉中心3樓，封面請註明「荷里活聖誕送禮」，截止日期12月25日，先到先得，換完即止。

中港城 聖誕送禮

早前，中港城曾舉辦「聖誕樂郵悠．香港經典郵筒暨世界迷你郵筒展」，展出由香港郵政及中國郵學會借出的多件珍藏展品。今期，中港城特別為本報讀者送出香港郵政170周年首日封，名額共40位，非常珍貴。如有興趣的讀者，請剪下此文匯報印花，貼於封面背面，連同一個貼有HK$2.8的A4回郵信封，郵寄至香港仔田灣海旁道7號興偉中心3樓，封面請註明「中港城聖誕送禮」，截止日期12月25日，先到先得，換完即止。