范冰冰極速換衫 兩種美態

徐克金山領獎 謝施南生

昨晚，為期9日的第16屆釜山電影節揭幕。一眾有份參展的影星及評委紛紛在開幕禮上現身，當中也不乏家喻戶曉的影人，如張東健、王力宏、小田切讓等，其中華語女星范冰冰挾《登陸之日》及《楊貴妃》兩片參展，素有紅地毯美人之稱的冰冰，先後以兩套晚裝現身，大展美態。

■吳仁惠性感而至。 網上圖片

■范冰冰與王力宏結伴亮相紅地毯。 美聯社

影展的開幕電影《只有你》率先召開記者會，男女主角蘇志燮、韓孝珠及導演宋一坤也有現身，期間兩位男女主角不時展露笑容，心情不俗。

韓孝珠無懼拍激情戲

蘇志燮在這部愛情電影中扮演拳擊手，他希望觀眾支持電影：「這是一部很溫暖的電影，全體工作人員傾注了所有的的心血，希望大家對我們的作品多多關愛。」據知男女主角在片中會有激情戲，問到韓孝珠拍攝時有否遇上困難，她自言從不需要為此而憂心：「我演這種戲從來不用NG，導演對我都很放心。」而導演宋一坤曾為電影的結局而考慮良久，不過由於自己的「夢」，他與兩位主角終決定以Happy Ending作結。

獎項是一種承諾

及至影展的開幕禮上，不少韓國女星均性感亮相，如池成苑、金荷娜等，其中以吳仁惠為佼佼者。不過最搶鏡的還是范冰冰，她的兩部作品均有幸參展。據新華網報道，《楊貴妃》由郭在容執導，冰冰自然是飾演唐朝美人楊貴妃；王力宏則扮演「詩仙」李白。冰冰既以低胸粉藍色的晚裝現身，與王力宏結伴而至；又以肉色的低胸裙與小田切讓及張東健亮相紅地毯，更衣速度之快實令人驚嘆。

香港導演徐克在開幕禮上則獲頒「亞洲電影人獎」，他上台時感慨道：「其實我一直是以亞洲電影人自居，因此獎項的名稱對我很有意義。這個獎不只是榮譽，也是一種承諾，我必須在電影創作道路上繼續不斷創新，這才是獎項最重要的意義。」他還特地感謝多年來的合作夥伴施南生。

■文：Wyman

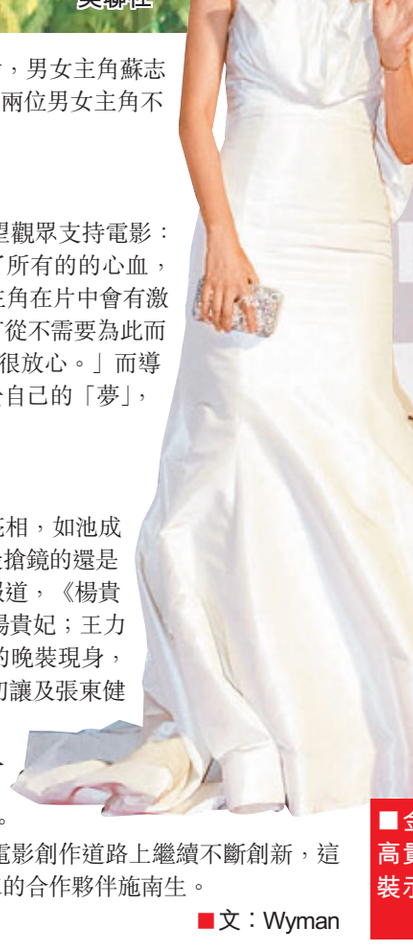
■金荷娜以高貴的白晚裝示人。 美聯社

■徐克與施南生一起進場，徐克領獎時也有感謝施南生。 美聯社

■范冰冰與小田切讓(右二)、張東健(右一)等一起現身。 美聯社

■(右起)蘇志燮、韓孝珠及導演宋一坤齊現身記者會。 法新社

見場記遭欺負

珍妮花打抱不平 向導演飛橈

荷里活女星珍妮花安妮絲頓(Jennifer Aniston)近來新聞不絕，先與新歡Justin Theroux打得火熱，並被指懷有身孕；前夫畢彼特(Brad Pitt)又失言暗呻珍妮花乏味，更令她苦不堪言。早前她接受雜誌《Elle》訪問時，直言不急於生小孩，又不願提及與Justin的戀情，看來是要杜絕一切緋聞。

不急於生小孩

她先表示：「事實並非如你所知(指傳聞)。」後又指自己並不急於生育孩子，而對於組織家庭一事，她則表示一切都會順其自然。不過大家最關心的還是他與Justin的戀情，可是珍妮花卻不願多談：「如果我說我不願多談我的戀情，你會否憎恨我？」

雖然珍妮花並無談及與Justin的關係，不過她卻道出了近來拍攝時與男導演發生爭執一事，而事件中她更一反常態，失去一貫的冷靜，「我向導演扔椅子，這並不是值得自豪的時刻，他以可怕的一面去對待場記……當導演走進來時，我便向他扔椅子。當然我沒有擊中他，而我當時在想：『你不能這樣與人說話。』對此，我實在無法忍受！」不過珍妮花卻沒有指明該導演是誰，看來她也有意予人改過自新的機會哩！

■文：Wyman

■珍妮花澄清近來的傳聞。 資料圖片

■珍妮花不願談及與Justin Theroux的關係。 資料圖片

感謝日本Fans厚愛

裴勇俊 日本連奪兩獎

韓國男星裴勇俊(見圖)揚威日本！前晚，東京舉辦了「Scapa Award 2011」，裴勇俊製作的電視劇《Dream High》獲得「韓流華流」和「Scapa」兩項大獎，成為了雙冠王。有幸在海外獲得殊榮，裴勇俊在台上大展笑容，他說：「非常榮幸能獲此獎項，這是懷着讓人重拾熱情和夢想的想法而製作了本劇。」除了表達喜悅之情外，他又不忘向日本Fans道謝：「尚未成熟的我獲得大家的厚愛，實在非常感謝，我將會以更加努力的姿態站在大家面前。」

■文：Wyman/圖：網上圖片

建醫院為助兒童 米高積遜自稱無童年

流行天王米高積遜(Michael Jackson)的死因案仍在進行審訊，日前庭上播放了MJ生前的錄音，其中流行天王更透露了以往的經歷。開審首天庭上曾播放MJ氣若游絲的錄音，期間他曾表示有意興建兒童醫院。昨日再有一段錄音呈堂，補充了上次錄音的空白之處。當然MJ同樣是口齒不清，明顯亦受鎮靜劑的影響，他先大談個唱將會非常成功，「貓王從未做到，披頭四從未做到，我們將會非常傑出。」MJ又講述了興建醫院的原因，「我的表演將是為了幫助我的孩子們，這一直是我的夢想。我愛他們，因為我沒有童年……我能感覺到他們的痛苦，我感受到他們的傷害，而我可以處理它。」及至錄音的末段，私人醫生默里(見圖)問：「你還好嗎？」過了約8秒後，MJ便道：「我睡着了。」而死因裁判調查官Elissa Fleak作供時，則指在MJ床邊發現Propofol的空藥瓶。

■文：Wyman/圖：美聯社

娛聞雜碎

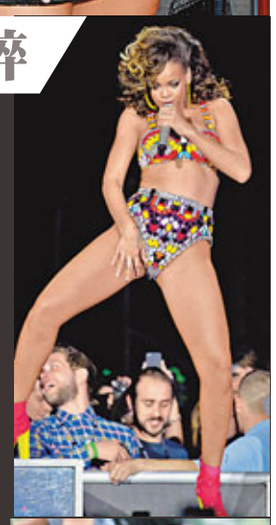

■Rihanna(見上圖)於倫敦開騷，期間她又大跳勁舞，至亢奮時還來個「自摸」，自然引來Fans尖叫不絕。 美聯社

■加拿大小天王Justin Bieber的新專輯《Under the Mistletoe》將會與瑪麗嘉兒合作。

■導演Lars von Trier曾在康城影展以納粹和希特勒開玩笑，因而可能惹禍上身。日前他疑因此觸犯法國法律，遭丹麥警方訊問。他亦發表聲明指自己不會接受採訪。

■在2011 MOBO頒獎禮上，Jessie J憑《Who You Are》拿下「最佳專輯獎」。

■韓國男星玄彬(見下圖)訪問雅加達的印尼海軍基地，親切地向大家揮手。 美聯社

■東方神起、BEAST、SHINee、4minute、G.NA預定於11月在美國舉行K-POP演唱會「2011 billboard K-POP Masters」。

「強姦論」惹爭議

尊尼特普發聲明道歉

男星尊尼特普(Johnny Depp)(見圖)日前接受雜誌《Vanity Fair》訪問時，曾表示被傳媒拍照的感覺如同被人強姦，此話即時引起軒然大波，受反性暴力團體批評。事後尊尼特普也得知自己失言，即急發聲明致歉，「我為受傷害者致以真誠的歉意，我亦絕無傷害之意，這是我以差劣的用詞去努力表達自己的感受。」他又補充：「我深知這是無法作比較的，我亦為此而感到懊悔。為了盡力糾正我的判斷缺失，請接受我由衷的歉意。」

■文：Wyman/圖：資料圖片

CNBLUE明年1月來港開騷

一眾樂迷有福了，由鄭容和、李鐘賢、姜敏赫及李正信組成的韓國樂隊CNBLUE(見圖)將於明年1月7日假亞洲國際博覽館開騷！門票最貴為港幣1280元。CNBLUE於去年1月出道，第一首發表歌曲《孤獨的人》即登上各大排行榜的榜首。隊長鄭容和更唱而優則演，曾參演《原來是美男》、《我們結婚了》及《你為我着迷》等多個受歡迎節目，令其人氣日漸高企。CNBLUE雖然僅出道一年左右，但已在韓國、日本及亞洲多個城市舉行過多場公演和見面會，外國樂隊Linkin Park在日本開騷時，更曾邀請CNBLUE擔任開場嘉賓，足證明他們的魅力。

■文：Wyman

Kylie Minogue 獲頒榮譽學位

澳洲天后Kylie Minogue(見圖)在切姆斯福德(Chelmsford)的Anglia Ruskin大學獲頒「Doctorate of Health Sciences」榮譽學位。Kylie曾在05年時患上乳癌，經治療後康復，自此她便呼籲大眾關注健康，又致力提高大家對乳癌的認識。Kylie能獲此一殊榮也感到非常高興，她表示這是一大榮幸，又希望此可以啟發乳癌的研究人員及受其影響的人，她受訪時還說：「我從沒有上過大學，當父親看到照片，一定會感到非常自豪。」

■文：Wyman/圖：法新社