以《世界上唯一的花》謝中國歌迷 SMAP騷雨中落幕 木村期待再來

日本組合SMAP前晚假北京工人體育場開騷，五子，中居正廣、木村拓哉、稻垣吾郎、草彅剛及香取慎吾在台上換上多套的舞衣，為歌迷帶來一場精彩的演出。曾與木村合作《月之戀人》的台灣美人林志玲更擔任嘉賓，與SMAP勁歌熱舞，五子也多次為中國在日本災後施予的援助而致謝。

■SMAP在林志玲身旁大擺鬼馬表情。 美聯社

「加油日本！感謝中國！亞洲一家！」是這次演唱會的主題，為此五子特意在事前學習中文，因此台上大騷中文自然是表演的一環。

談到演唱會的主題，中居表示日本在三月經歷大地震後，獲中國人民大力支援，藉着這次的舞台，希望用《世界上唯一的花》這首中文歌表達對中國人民的感謝。除了《世》外，他們還以中文獻唱出《夜空的彼岸》及《月亮代表我的心》。《月》一曲響起時，全場即時來個大合唱，令人為之感動。表演期間，大熒幕播放了日本3．11災後的片段，SMAP再一次感謝，又希望中日兩國人民攜手共創美好未來。

台上玩魔術 木村變志玲

不過全晚的高潮應是大美人林志玲現身的一幕，舞台上先是出現一個大箱子，木村鑽進去後，其他成員邊唱歌，邊將手中的長劍插入其中，但當箱子打開時，木村竟變成了林志玲。中居即一臉吃驚地問：「木村君去了哪裡？」林志玲笑以日語回應道：「不知道。」其後木村的歌聲響起，並從眾人身後出現。眾人即與林志玲合作表演，令Fans為之瘋狂。

草彅與香取大騷「愛情」

此外，在自我介紹的環節時，主持人談到草彅剛是第二次到訪中國。草彅剛表示之前曾與香取慎吾到過北京，並曾登上萬里長城。他形容登長城之舉加深了自己和香取之間的友誼，香取也調皮地道：「所以那次不僅加深了我們之間的友誼，也加深了我們之間的愛情。」至此草彅剛就親吻其臉龐；而香取則以手臂環住草彅剛的頸作回應。

及至尾聲，現場下起雨來，但仍無損Fans的熱情，而兩個多小時的表演也告落幕，木村最後大聲高呼：「感謝大家在雨中依然熱情不減，我會永遠記住今天，期待能盡快和大家再次見面。」 ■文：Wyman

■木村在表演時非常開心，大展笑容。 美聯社

■SMAP在台上展現型格一面。 路透社

■林志玲被五子包圍，令一眾女Fans羨慕不已。 中新社

■SMAP在表演時，運用了不少道具協助。 中新社

Alicia Keys丈夫被揭離婚前偷食

■Alicia Keys的丈夫被指曾外出偷食。 資料圖片

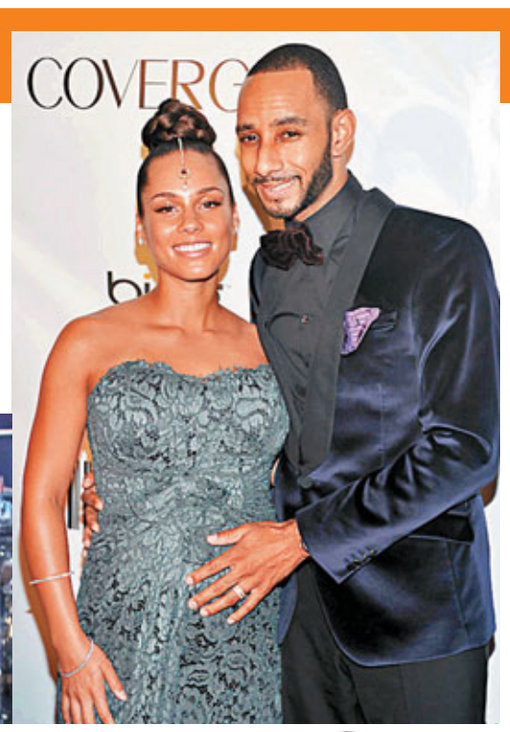

早前，女歌手Alicia Keys的丈夫Swizz Beatz被指搭上年輕女歌手Christina Elizabeth，對此Alicia以一笑置之。不過有外國媒體指Christina發出聲明承認曾與Swizz翻雲覆雨，不過，這是發生在他仍與前妻Mashonda Tifrere一起生活時，Christina亦否認現在仍有與他上床，但指Swizz曾向她發出短訊並要求見面。

發短訊望舊情復熾

日前Christina表示，發聲明的原因是因為自己被認為是騙子，令她感到非常尷尬，因此想釐清一切，她表示：「我確認有關Swizz Beatz對Mashonda不忠的傳言是絕對真實。我也確認Swizz至今仍向我發送色情短訊也是完全真實。」而她又補充因自己遺失了手機，才令網上流傳二人的往事。Alicia在去年10月才誕下兒子，現傳出丈夫曾偷食，看來二人之間或會生暗湧。 ■文：Wyman

■不知Alicia Keys會否因此而與丈夫生暗湧。 資料圖片

元斌獲Fans贈紅色唐裝 SJ利特大騷肌肉

韓國組合Super Junior的成員利特(右圖)在網上大晒肌肉照，令Fans紛紛留言讚美。只見利特大騷身上的腹肌，與俊俏的樣貌相映成趣。他還鬼馬地留言道：「這是我用兩個月鍛煉出來的，不過現在又變回原樣。不知當時是怎樣日夜操練，再來一次吧！」不得不令人會心微笑。另一邊廂，韓國影星元斌(左圖)亦在北京舉行《孤膽特工》的見面會。元斌以一身黑西裝出場，即令Fans叫個不停，影迷更特意送上紅色的唐裝，除了可作文化交流外，紅色也寓意了《孤》的票房大收。及至抽獎環節，一女Fans有幸從元斌手中接過簽名海報並獲深情擁抱，全場尖叫又再響遏行雲哩！ ■文：Wyman/圖：網上圖片

荷爾芭莉拍新戲東躲西藏

導演Tom Tykwer的新作《Cloud Atlas》在格拉斯哥(Glasgow)進行拍攝，只見演員Keith David、曉高韋榮(Hugo Weaving)及荷爾芭莉(Halle Berry)(見圖)似上演一幕街頭追逐戰，因為Keith與曉高都手持手槍，荷爾則在街頭上東躲西藏。導演Tom也不時與曉高及荷爾作交流，而兩位演員在片場也不時面露微笑，看來是合作愉快哩！

■文：Wyman/圖：路透社

娛聞雜碎

■Rebecca Hall(見圖)現身多倫多國際電影節，為電影《The Awakaning》造勢，她以一身露背裝示人，成功搶鏡。 美聯社

■第63屆艾美獎將於美國時間18日舉行，多個派對率先舉行，《Heroes》男星Zachary Quinto及大衛艾桂特也有現身。

■女演員Frances Bay辭世，享年92歲，其家人指她死前曾受各種感染；藍調歌手Willie 'Big Eyes' Smith亦因中風離世，享年75歲。

■八卦網站TMZ表示，Justin Timberlake否認露出下體的照片中的是其本人，又指絕不會傳送如斯照片給Mila Kunis及其他人。

■日前韓星金賢重參加在深圳舉行的「2011非常完美演唱會」，獲大批Fans支持，同場尚有鄭秀文、關淑怡及梁靜茹等。

馬修霍士傷人案脫身

上月底，美劇《迷》男星馬修霍士(Matthew Fox)(見圖)涉嫌強行登上巴士，並襲擊女司機Heather Bormann，及後馬修獲准保釋外出。事後Heather表示因馬修的毆打，令她備受情緒困擾，揚言入稟索償7.5萬美元(約58萬港元)。不過當局認為證據不足，並不會起訴馬修，發言人Andrea Taylor表示：「經過徹底調查，檢察官辦公室已決定不作起訴。」Heather則透過律師表示，此一決定實是「司法不公」。 ■文：Wyman/圖：資料圖片

2011年9月18日 今日電視節目表 (星期日)

(節目內容如有更改，以電視台臨時公佈為準。)

無綫翡翠台
6:00 趣眼看人生
6:30 識多一點點
7:30 大長今
8:00 周日Encore
8:30 耆康會呈獻：開心老友記
9:00 文化廣場
9:30 炎神戰隊
10:00 玻璃面具
11:00 我的帥管家
11:55 宣傳易
12:05 城市論壇
1:00 午間新聞
1:10 瞬間看地球
1:15 玉女添丁
3:20 左鄰右里
3:30 世界女子保齡球錦標賽2011
4:30 智激校園
5:00 每日媽媽
5:30 爆丸
6:00 財經透視
6:30 六點半新聞報道
6:55 天氣報告
7:00 香港演義
7:30 Fun識《基本法》
7:35 辛亥百年
8:00 為食總司令
9:00 變身男女Chok Chok Chok
10:00 超級巨聲3
11:30 晚間新聞
11:45 天氣報告
11:50 瞬間看地球
11:55 康業信貸：樓按饗樂廣告雜誌
12:05 財經透視
12:35 宣傳易
12:45 講數阿姐2
1:45 暴雨驕陽
3:40 國語長片：花外流鶯
5:20 戀愛婚Fun紛

無綫明珠台
6:00 Bloomberg財經第一線
8:00 普通話娛樂新聞報道
8:30 時事摘錄
9:00 企業管治講學(九)
9:45 劉以鬯文學藝術分享
10:35 當兩個真確本出現歧義時：法庭解釋雙語法律文本的策略
11:20 商業個案：創信鞋業
11:45 圖書館新紀元
11:50 公開大學簡介
12:00 檢測及驗證業高峰會
1:00 大裂谷
1:55 深入大裂谷
2:05 星期日體育精華
2:35 亞洲足球新天地
3:00 高爾夫球雜誌
3:30 I.N.K. 四小強
3:55 Olivia
4:15 Toon Disney：米奇妙妙屋
4:40 Toon Disney：唐老鴨新傳
5:05 Barney大堡礁之旅
5:35 少年魔法師 (II)
6:00 普通話新聞及天氣報告
6:15 環保出分力
6:35 星球大戰：複製戰紀 (II)
7:30 七點半新聞報道
7:50 天氣報告
7:55 瞬間看地球
8:00 超級無敵羊咩咩 (II)
8:30 全美超級模特兒新秀大賽
9:30 22世紀殺人網絡2 決戰未來
12:25 晚間新聞
12:40 瞬間看地球
12:45 全美一叮 (IV)(PG17L)
2:05 高廚 (V)
3:00 Bloomberg財經第一線
5:00 台灣無綫衛星電視台新聞
5:30 中國新聞

J2數碼頻道
9:00 IQ博士
10:00 型城大解構
10:30 安樂蝸
11:00 Music Station
12:00 散工買樓夢
1:00 好攝之徒
1:15 90210 III
2:05 吉列合唱團II
3:00 擺家樂
4:00 K-Pop
5:30 型城大解構
6:00 Music Cafe
7:00 娛樂新聞報道
8:00 安樂蝸
8:30 就想賴着妳
10:30 吉列合唱團II
11:30 K-ON!!輕音少女
12:00 Music Cafe
1:00 K-Pop
2:30 擺家樂
3:30 安樂蝸
4:00 茜嘉團遊．土耳其

無綫劇集台
6:00 追稅女王
7:15 國民英雄
9:00 逆轉女王
11:30 追稅女王
1:15 國民英雄
3:00 星夢高飛
5:30 魔女的契約
7:15 醉後決定愛上你
9:00 星夢高飛
11:30 魔女的契約
1:15 醉後決定愛上你
3:00 星夢高飛
5:30 魔女的契約

亞視本港台
8:00 科學者績
8:30 藝術星空
9:00 反斗動物世界
9:30 通識小學堂 (周日版)
10:00 神奇小卡布
10:30 機靈小和尚
10:58 iFit@tv
11:00 左鄰右里
11:05 亞姐睇樓
11:20 走進上市公司
11:35 香港風華II
12:05 投資中國
12:20 每日一歌
12:25 當年今日
12:30 十二點半新聞報告／天氣報告
12:50 賽馬直擊
5:55 當年今日
6:00 六點鐘新聞／體育快訊
6:50 新聞故事／天氣報告
7:00 iFit@tv／窗外有藍天
8:00 毛里裘斯好味道
8:30 亞洲星空下
9:00 東宮西宮TV
10:00 馬鼎盛講軍事
11:00 走進上市公司
11:15 夜間新聞
11:50 賽後你點睇
1:15 2011感動香港
3:30 亞洲星空下
4:00 毛里裘斯好味道
4:30 東宮西宮TV
5:30 時事追擊

亞視國際台
6:00 中央電視台新聞 - 直播：綜合新聞
6:15 學漢語
6:30 海客談
7:00 新聞早點-中央台新聞聯播
7:30 中央電視台新聞 - 直播：文化報道
8:00 今日亞洲
8:30 今日話題
9:00 權能時間
10:00 日語大放送
10:30 照遍天下
11:00 小巴遊歷大世界
11:15 Pingu
11:30 潮爆雜誌
12:00 K-Pop 排行榜倒數
1:30 健康人生
2:00 生命的觸動
3:00 高爾夫世界
4:00 三隻小昆蟲
4:15 變形金剛之銀河戰士
4:40 爆笑王子逃亡記
5:05 小飛俠
5:35 恐龍仔班尼
6:05 中國新聞報道
6:25 日語大放送
6:55 警訊
7:00 時事縱橫
7:30 新聞及天氣報告
8:00 關人線事
8:30 爆笑大串燒
9:00 我要做好呢份工
10:00 食人鳥
11:00 夜間新聞
11:20 滅罪鑑證科
12:10 高爾夫世界
1:05 時事內幕追擊
1:30 自然
1:55 文化報道
2:20 全球化雜誌
2:50 Music 120

中央電視台-1（數碼頻道）
6:00 天天飲食
6:10 焦點訪談
6:24 新聞聯播
7:00 朝聞天下
8:34 第一動畫樂園
9:22 活佛濟公
10:15 電視劇
11:06 活佛濟公
12:00 新聞30分
12:35 今日說法
1:10 小崔說事
2:06 魔幻手機
2:58 魔幻手機
3:52 魔幻手機
4:41 精彩一刻
5:01 第一動畫樂園
5:52 正大綜藝
7:00 新聞聯播
7:31 天氣預報
7:37 焦點訪談
7:55 精彩一刻
8:00 前情提要《夏妍的秋天》
8:05 夏妍的秋天
8:56 前情提要《夏妍的秋天》
9:00 夏妍的秋天
10:00 晚間新聞
10:36 看見
11:27 首席夜話
12:25 動物世界
1:02 今日說法
1:37 正大綜藝
2:39 小崔說事
3:31 精彩一刻
3:35 人與自然
4:05 國際藝苑
4:58 今日說法
5:26 人與自然

中央電視台（國際頻道）
6:00 中國新聞
6:10 中國文藝
7:00 今日亞洲
7:28 海峽兩岸
8:00 中國新聞
9:00 流行無限
10:00 中國新聞
10:12 中華醫藥
11:00 中國新聞
11:10 精彩一刻
11:30 海峽兩岸
12:00 中國新聞
1:00 體育在線
1:30 走遍中國
2:00 中國新聞
2:10 遠方的家
2:55 遠方的家
3:40 遠方的家
4:25 百家講壇
5:00 中國新聞
5:15 城市1對1
6:00 中國新聞
6:15 中國文藝
7:00 中國新聞
7:15 星火
8:00 走遍中國
8:30 海峽兩岸
9:00 中國新聞
9:30 今日關注
10:00 流行無限
11:00 今日亞洲
11:26 城市1對1
12:11 英雄虎膽
12:58 丹霞山風光
1:00 中國新聞
1:15 體育在線
2:00 新聞聯播
2:30 大家
3:00 流行無限
4:00 中國新聞
5:05 走遍中國
5:35 華人世界

鳳凰衛視中文台
6:00 劇集
6:15 皇牌大放送
7:40 美女私房菜
7:55 鳳凰氣象站
8:00 周末晨早播報
8:25 世紀大講堂
9:20 鳳凰氣象站
9:25 金曲點播
9:35 智慧東方
10:00 風雲對話
10:30 財智菁英匯
11:00 環球人物周刊
11:45 問答神州
12:15 美女私房菜
12:30 周末正午播報
12:55 鳳凰氣象站
1:00 一虎一席談
1:55 文化大觀園
2:35 皇牌大放送
4:00 傾傾百老匯
4:40 南粵紀事
5:15 科技無限
6:15 美女私房菜
6:30 風雲對話
7:00 大劇院．零距離
7:45 文濤拍案
8:30 名人面對面
9:00 時事直通車
9:40 我的中國心
10:30 築夢天下
11:00 大政商道
11:30 世紀大講堂
12:20 風雲對話
12:45 科技無限
1:40 傾傾百老匯
2:20 南粵紀事
3:00 文濤拍案
3:40 大政商道
4:05 大劇院．零距離
4:50 名人面對面
5:15 劇集

有線電影1台
6:10 A-1頭條
8:25 過埠新娘
10:30 九品芝麻官
12:50 大丈夫2
2:45 不能說的．秘密
4:55 死神傻了
6:50 未來警察
9:00 愛得起
10:55「表姐,妳好嘢」
1:05 追擊8月15
3:30 東方禿鷹
5:25 有情飲水飽

有線體育台
6:00 美國花樣滑冰匯演系列
7:00 協會盃網球賽準決賽精華
8:00 世界男子職業網球巡迴賽-馬賽公開賽
10:30 北京國際桌球邀請賽
12:00 美國花樣滑冰匯演系列
1:00 協會盃網球賽準決賽精華
2:00 世界盃體操賽 -科特布斯
3:30 韋伯盃保齡球賽
4:30 美國游泳錦標賽
5:30 美國花樣滑冰匯演系列
6:30 北京國際桌球邀請賽
8:00 世界男子職業網球巡迴賽-馬賽公開賽
10:00 足球達人
10:30 美國花樣滑冰匯演系列
11:30 協會盃網球賽準決賽精華
12:30 世界盃體操賽 -科特布斯
2:00 美國花樣滑冰匯演系列
3:00 協會盃網球賽準決賽精華
4:00 足球達人
4:30 北京國際桌球邀請賽