勤練岳家槍演活岳飛

全球股災 黃曉明受「輕傷」

■黃曉明致送腕錶給名模周韋彤。

香港文匯報訊（記者 李慶全）黃曉明昨日以形象大使身份為一錶行主持揭幕禮，他已是第二年擔任代言人，酬金亦每年增加而他也滿意的數目。去年曾因擁有180萬股華誼股票令身家暴漲過億的曉明，面對最近美國經濟影響全球股市急挫，坦言也受到影響，但只屬「輕傷」。

作為品牌手錶形象大使的黃曉明先後獲贈二十多隻他喜歡的款式，問會否作送禮之用？他表示向來喜歡送禮物給朋友，父母都有收過他送的手錶。又有否名錶贈佳人送給Angelababy？曉明只笑了笑說：「你去問她吧。」

提到最近美國經濟影響香港股市急挫，曉明坦言自己也受到一點點的影響，不過這屬全球性影響，他個人投資每次都見好就收，所以不會太傷。他明白股市總有高低起落，這亦是避不了的，他的投資之道是付出會有收穫，收穫亦要付出，所以對於不太擅長的事情，一定要找有經驗的專業人士來幫忙。

露背不怕Baby吃醋

黃曉明剛在台灣完成一部電影，緊接將演出唐季禮執導的影視雙版《岳飛》，故最近加緊練習岳家拳和岳家槍，另外還要學習書法，增加氣質配合演活岳飛這個歷史人物。

曉明今次跟范冰冰合作，另鄭佩佩演岳母替他刺「精忠報國」，記者取笑他將要露背演出？曉明笑說：「我也很期待，感覺很刺激，因岳飛是個忠孝兩存的戰士。」問他會否露背前先去做磨沙護膚？他指自己不做亂七八糟的事，只會做有意義的事。露背演出實是女粉絲的喜訊，但會否擔心Baby吃醋？曉明帶笑說：「也沒辦法，是角色需要！」

來港買兩箱鎮痛藥布

曉明表示最近練岳家拳也很辛苦，並曾受傷，不過拍戲總是如此，過去他拍騎馬戲常給馬匹摔下來，但身為演員明知會受傷也不得不去做。有否加重保險？曉明笑說：「沒有呀，每次來港時也只得買兩箱鎮痛藥布回去。」

內地模特兒周韋彤昨日也是嘉賓之一，她也大讚曉明是位大帥哥，有機會想合作，未來她都會接拍電影。談及全球股災，她表示向來是穩陣派，都是以投資房地產為主，不過她現在內地都只有自住物業，希望將來能細屋換大屋，可讓父母住得更舒適。

■黃曉明的投資之道是付出會有收穫，收穫亦要付出。

蒙嘉慧買匯豐長揸當收息

香港文匯報訊 近來全球股市大跌，有報道指蒙嘉慧損失幾百萬，她坦言從來未買過股票，不過之前賣掉層樓賺到二倍錢，不想筆錢只放在銀行，之前在70多元時買入匯豐，準備長揸，總好過放在銀行收息，見到個市大跌都很愕然，但不會擔心。

阮兆祥轉買人民幣

周汶錡甚少投資買股票，之前都有收到股市下跌的消息，但她並沒股票在手，(早已沽出？)周汶錡說：「如果投資便會睇長線不會放，自己較喜歡投資買樓，屬於穩陣派，(樓市也有調整？)所以焦點會放在樓市上，希望有機會置業，現時並沒物業在手，只會像婆婆年代把錢放喺度，（有買人民幣？）都有，係八年前已經買咗，（黃金呢？）咁又無，總之太大風險都唔敢買，買樓先係我目標。」周汶錡估計男友也有些股票在手，相信他懂得處理，無需擔心。

阮兆祥透露自己手上未有持貨，曾做「大閘蟹」的他苦笑道：「之前曾經大跌市蝕了一半身家，現在康復當中，因此變了保守型。當年自己中了「冧把降」，貪勝不知輸，有經驗及教訓因而學精了。現在會審慎，有錢全部轉買人民幣，即使買股票也要買藍籌股，以年數作長線持有。」至於麥包就激動直斥美國害人害己。廖啟智表示股市總有高有低，一定要有耐性，看誰較長命，應有一日會到岸。不過他指自己決不會用全副身家買股票，只作部分投資。

劉若英嫁鍾姓富商 官網報喜

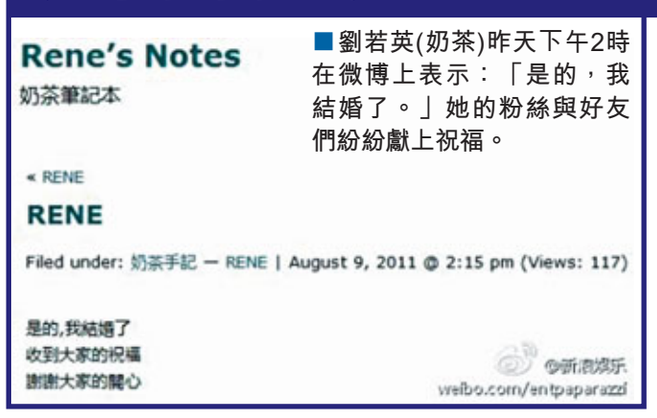

■劉若英(奶茶)昨天下午2時在微博上表示：「是的，我結婚了。」她的粉絲與好友們紛紛獻上祝福。

香港文匯報訊（記者 植植）知名歌手劉若英（奶茶）昨天下午2時在微博上表示：「是的，我結婚了。」她的粉絲與好友們紛紛獻上祝福。其後劉若英透過公司經理人葉如婷向傳媒發出電郵寫道：「劉若英小姐理解外界對於她的感情狀態的好奇，為免媒體辛苦追逐，因此藉由個人官方網站以及這則聲明，向她的粉絲、傳媒朋友分享她已定下終生伴侶的喜訊。劉若英的夫婿鍾先生住在北京，從事財經行業，兩人昨天（8日）已在北京登記結婚，雙方家長都事先知道此事，並給予兩人祝福。」對於婚後工作，經理人表示奶茶婚後仍會照常繼續她熱愛的表演工作，希望大家給予這對新人祝福。

傳男方身家過億

有消息指，劉若英的夫婿鍾先生是浙江物流和運輸業富商，家中資產數億。40歲的劉若英，在2007年拍攝電影《心中有鬼》，與導演滕華濤合作，據傳劉若英與老公就是透過滕華濤而結識，曾有民眾目擊劉若英與老公一起逛傢具店，民眾指出，劉若英老公身材魁梧，兩人用餐時，他還會體貼主動幫她拉開餐廳的大門。除了在北京很活躍，與娛樂圈也有接觸，老公和大S的先生汪小菲是好友。

對於老公身份，劉若英表示老公並非公眾人物，未來自己不會進一步接受此事的相關媒體詢問，希望媒體朋友與粉絲給予她空間享受平凡的夫妻生活。至於那些對男方的揣測，奶茶唯一希望說明的部分是：「鍾先生不是年輕男子，他和奶茶年齡相仿！哈哈……」認真鬼馬。

而她的微博也瞬間湧入大批粉絲，紛紛給予她祝福，好友五月天阿信也在劉若英微博上說：「奶茶，祝妳幸福！」

香江明月夜 中秋晚會舞翩翩 中國東方演藝集團擔綱

今年《香江明月夜——大型中秋晚會》有多場舞蹈供觀眾欣賞，包括開場舞蹈《情醉香江》及《鈴鐺》、《年年有餘》，負責演出的是中國東方演藝集團。

中國東方演藝集團是在原中國東方歌舞團的基礎上，於09年轉企改制成立的國有獨資大型文化產業集團。目前，中國東方演藝集團已組建了相對獨立的4個演出分團。東方歌舞團以創作演出亞非拉、歐美風格節目為主；中國歌舞團以創作演出民族音樂舞蹈節目為主；東方流行樂團力爭引領中國流行音樂時尚；東方民樂團則以創作演出世界各國的民樂為其特色。以弘揚中華民族的優秀文化，促進中外文化交流為己任，足跡遍佈五大洲許多國家和地區，不僅為祖國和民族贏得了巨大榮譽，還在新中國的外交戰線上，發揮了「文化使節」的獨特作用。

中國東方演藝集團轉企改制後，已經打造了4台各具特色的原創大型晚會：《愛的伊甸園》、《秘境之旅》、《東方世紀行》和《樂起東方五洲情》；並創作了上海世博會中國館日開幕式文藝晚會、俄羅斯漢語年閉幕式文藝晚會、雲南西雙版納潑水節開幕式文藝晚會等多台專題文藝晚會。

通過長期的藝術實踐和幾代藝術家的不懈努力，集團公司湧現出一批批具有深厚藝術造詣、國內外有着巨大影響力的藝術家。如著名歌唱家王昆、李谷一、成方圓、鄭緒嵐、牟炫甫、劉維維、崔京浩、郭蓉、張燕；著名作曲家谷建芬、王佑貴、卞留念；著名舞蹈家莫德格瑪、阿依吐拉、崔美善、姚珠珠；著名演奏家周維等。董事長顧欣將集團定位為「東方風格」，並用「更時尚、更陽光、更美好！」

第十二屆《香江明月夜——大型中秋晚會》主辦單位：中華人民共和國文化部；香港主辦單位：中華文化城有限公司、中國銀行股份有限公司；承辦單位：中國對外文化集團公司、中國東方演藝集團有限公司、中國中央電視台、電視廣播有限公司主辦；協辦單位：香港文匯報；支持單位：中央人民政府駐香港特別行政區聯絡辦公室宣傳文體部。該晚會於9月10-11日在尖沙咀文化中心大劇院演出三場，演出門票由8月4日開始，在各城市電腦售票網票房公開發售。9月10日晚7：45（售罄）；9月11日下午3：00（售罄）；9月11日晚7：45（正在公開發售）。查詢電話：28809622，訂票電話：27349009

影迷用心剪輯歷年電影紀錄 城城感動

■城城為安慶Mbox 3D影院作揭幕嘉賓。

香港文匯報訊（記者 植植）郭富城七夕赴合肥出席3D影院Mbox的開幕盛典。活動在早上舉行，城城一甫落車已看見不少安慶市民圍在影院的商場外，一直叫着「城城」。而當城城在公安的人牆保護下步入商場，不少店員均停下工作爭相擁前欲和城城握手，甚為熱情。而城城即使寸步維艱亦不停向眾人揮手，令現場群眾極為欣喜。

而於影友會活動上，最令城城感動的是司儀送上一節近五分鐘，由城城影迷會剪輯之「城城歷年之電影作品全紀錄」MV，在現場屏幕播放送予城城，令城城甚是感動亦珍惜不已，且甚驚喜影迷除心思細密之外，剪功亦不俗。城城表示：「感謝各地城迷一路走來的支持，希望往後無論以戲或以歌會友，大家都一樣如此貼心支持！」

湯燦愛心計劃啟動 首批500名兒童受益

香港文匯報訊（記者 王曉雪、實習記者 馬戀 北京報道）內地國家一級演員湯燦(左二)發起關愛兒童和青少年成長的「湯燦愛心計劃」，將聯合騰訊公益慈善基金會，資助貧困地區的學校開辦音樂課堂，並為軍屬家庭的孩子設立專屬獎勵金，首批500名貧困地區學生從中受益。

湯燦接受訪問時表示，今後將把公益愛心活動放在和唱歌同等重要的位置，積極履行自己對社會應盡的責任和擔當。她表示，將在公益的道路上一如既往走下去，並願意接受媒體和公眾的監督，以保證愛心能夠真正惠及孩子們。

隨着「湯燦愛心計劃」的正式啟動，來自河南淮陽縣希望小學的校長李靈以及500多名學生成為該計劃的第一批受益者。當日，李靈和她的學生們在活動現場共同接受了捐贈的音樂教學器材，實現點對點的公益愛心幫助。

海外華裔青少年中文歌曲大賽 美國選手奪冠

香港文匯報訊（記者 張昕 北京報道）值此第29屆奧運會成功舉辦3周年之際，由國務院僑務辦公室、北京市人民政府、中華全國青年聯合會攜手舉辦「2011『水立方杯』海外華裔青少年中文歌曲大賽」8月8日晚在北京國家游泳中心「水立方」舉行。比賽最終由一位美國選手黃一憑借其原創歌曲《我是ABC》一舉奪冠，而來自印尼的吳小雲、美國的張冬妮獲得銀獎，來自美國的邵霞、澳大利亞的伍德益、加拿大的楊子翾則分獲銅獎。

晚會共有13位華裔青少年獲獎，據評審透露，黃一能一舉奪冠，是其音樂承載了華人和年輕人這兩個主題，道出了海外華裔青少年共同的心聲。黃一始終堅持原創中文音樂，並立志摘取「格萊美獎」桂冠。

當晚，國務院僑務辦公室副主任趙陽、北京市政府副市長程紅、中華全國青年聯合會主席王曉等出席晚會。程紅代表大賽組委會致辭，表示此次活動邀請華裔青少年朋友放歌「水立方」，促進海內外華夏兒女對中華民族偉大復興的美好情感。她希望，更多優秀的華裔青少年歌手從「水立方」舞台上走出。

小齊出征環塔拉力賽

香港文匯報訊（記者 賀臻 烏魯木齊報道）今年9月，享有「東方達喀爾」美譽的環塔拉力賽將迎來第六季。日前著名影視歌三棲明星任賢齊向媒體宣佈，將擔任剛剛組建的寶鋼集團八一鋼鐵車隊的隊長，帶領隊員出征2011年中國環塔拉力賽。小齊不僅是八鋼車隊隊長，同時也是本屆環塔拉力賽的形象代言人。

吳天瑜游泳保身型

香港文匯報訊（記者 植植）吳天瑜(Debbie)近日忙拍新劇《香火》，因為角色亦正亦邪Debbie表示在演技上亦是一挑戰。但最要適應是長時間拍攝，Debbie慶幸之前都抽空到了峇里島充電，一有數小時空檔也會衝去會所游泳及享受美食以減壓。

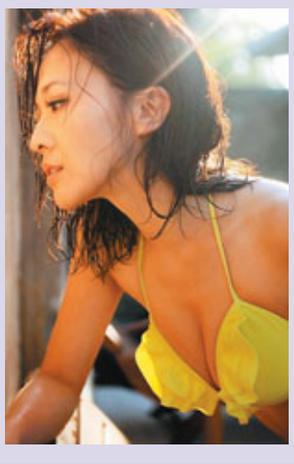
■吳天瑜閒時最愛游泳。