前Destiny's Child成員大聲喧嘩被捕

Farrah Franklin 被迫在男警前脫衣

美國女子組合Destiny's Child(DC)前成員，現年29歲的黑人女歌手Farrah Franklin於美國時間4月23日早上6時45分，在洛杉磯迦福市因破壞安寧而被捕，她其後獲准以100美元保釋外出，但日前她指在警署受到不公平待遇，被迫在男警面前脫衣。

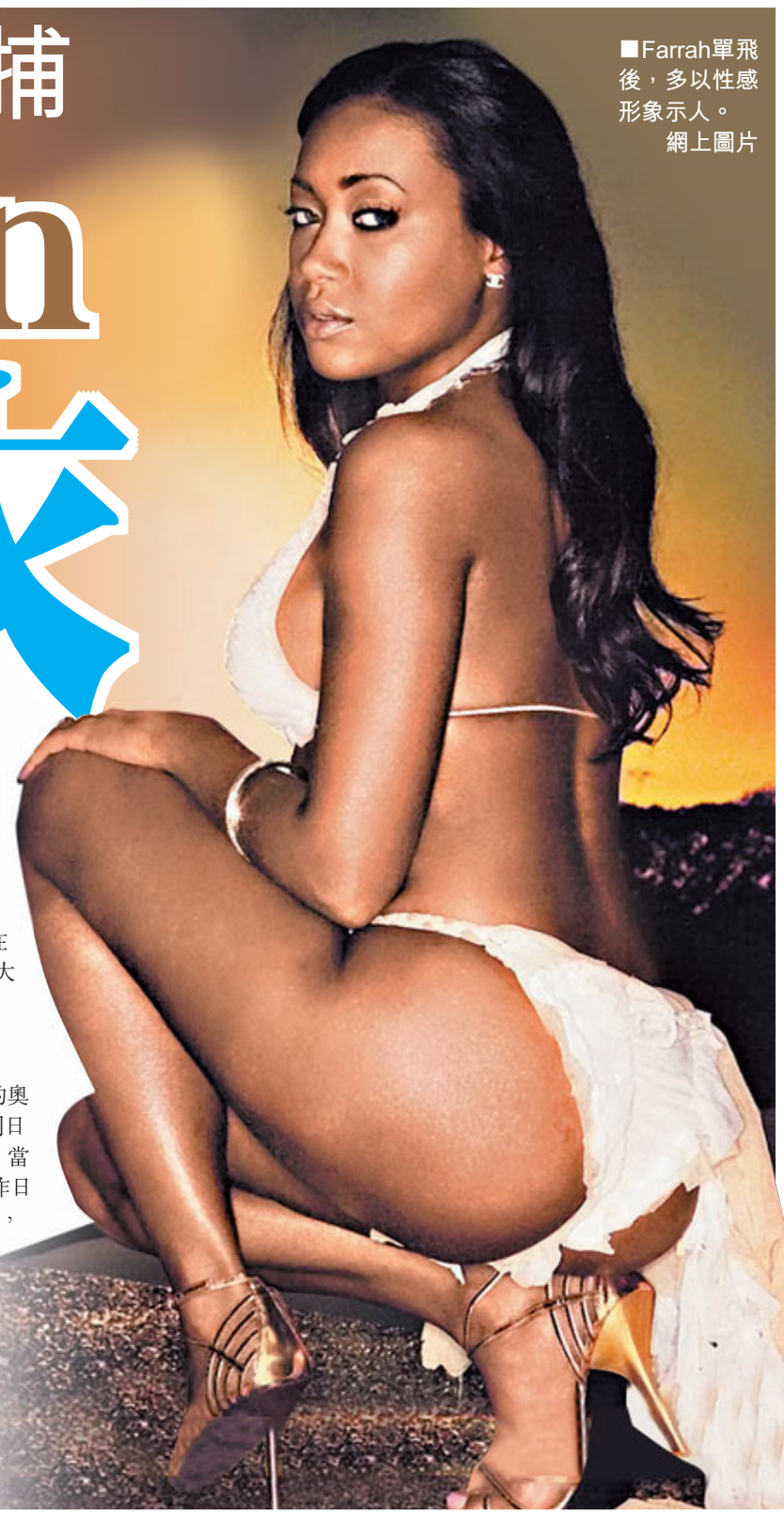
■Farrah單飛後，多以性感形象示人。 網上圖片

■Farrah(右2)1999年以Destiny's Child成員身份闖樂壇。 網上圖片

■Farrah離開Destiny's Child後，受訪時曾透露對單飛感樂觀，可惜事與願違。 網上圖片

根據當地警方提供的資料，因接獲市民致電投訴Farrah在清晨時分大聲喧嘩，因此以破壞安寧罪名將她帶返警署。不過，Farrah獲釋後卻向傳媒澄清，自己並不是被逮捕，只是暫時遭警方拘留，指自己一向奉公守法，在今次事件前不曾出入過警局。

遭警方種族歧視

Farrah更以受害者自居，稱在警局受辱：「當我被帶回警署後，現場並沒有女性警員在當值，但男警卻要求我脫去上衣，感覺受到不公平對待。我覺得自己很不幸，成為種族歧視下的最新一名受害者。」只是根據八卦網站TMZ爆料，有關當局辯解當時其實是有一名女性警員在場，跟Farrah的言論有所出入。

事後，Farrah在Twitter大發牢騷，以粗口宣洩不忿，還透露打算僱用律師，起訴警方的處理手法不當。她在Twitter除多謝大家的關心外，亦再度重申自己不會說謊，又說上帝與她同在。

無故甩底被辭退

Farrah在1999年加入當時以Beyonce Knowles、Kelly Rowland為首的當紅女子組合DC，以《Bills, Bills, Bills》一曲出道，但後來她因多次無故「放飛機」，缺席表演及演唱會，影響組合的名聲，因此入隊5個月後，即遭Beyonce的父親兼該組合經理人Matthew Knowles贈予「豉椒炒魷」。其後該隊加入最後一員Michelle Williams後，火速紅透半邊天，即使DC於06年宣佈解散，但單飛的Beyonce和Kelly仍然深受樂迷歡迎，反而被炒的Farrah單飛後人氣下滑，近年主力拍劇和出演音樂劇，但早前她曾在Twitter透露渴望在今年內推出首張個人大碟。

尼古拉斯基治涉虐兒

另一方面，日前因向妻兒施暴而被捕的奧斯卡影帝尼古拉斯基治(Nicolas Cage)上周日才出席完其20歲兒子Weston的訂婚典禮，當時他神采飛揚，似是不受案件影響，但昨日卻再傳出負面新聞，指他當晚除毆妻外，身在現場的5歲大兒子亦遭到橫禍，被尼古拉斯打倒在地上，導致左膝輕微擦傷。而早前被判監120日的荷里活「壞女孩」蓮莎露夏恩(Lindsay Lohan)於美國時間4月26日晚亮相清談節目《Tonight Show》，大談被判入獄的感受。

■文：Mana

Willow Smith復活節唱響白宮

奧巴馬夫婦齊撐場

美國時間4月25日，總統奧巴馬在白宮舉行復活節慶祝活動，吸引共3萬名父母攜同子女參加，他除與第一夫人米歇爾(Michelle Obama)一起朗讀故事給兩位女兒和其他小孩聽外，還化身做歌迷，與夫人齊齊欣賞韋史密夫(Will Smith)的女兒Willow Smith的勁歌熱舞。

Willow雖然年僅10歲，但其受歡迎程度遠超過同場有份演出的唱作人Colbie Caillat、搖滾歌手兼鋼琴家Greyson Chance、流行男子樂隊Mindless Behavior等。

■奧巴馬(圖左)在台下靜心細看Willow的表演，反而其夫人(圖右)十分激動，更比出「W」手勢。 美聯社

身穿白色印花Tee配彩色條子短褲的Willow在台上獻唱大熱作品《Whip My Hair》，令現場陷入瘋狂狀態，第一夫人米歇爾與Willow的母親在人群中舞動雙手，十分投入，反而奧巴馬只是靜靜地站在演唱會會場旁的一角，在保全的保護下欣賞Willow的表演。事後，奧巴馬表示想不到會有這麼多人出席是次活動，令他喜出望外，更期望大家可以度過一個愉快的復活節假期。

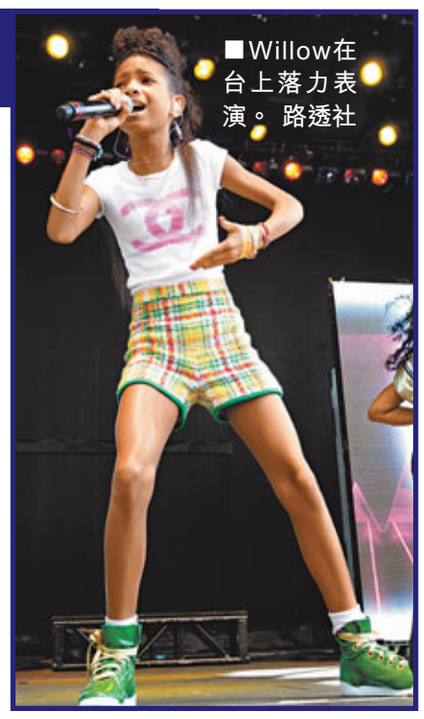
■Willow在台上落力表演。 路透社

惡整小Justin

日前Willow亮相迪士尼電台節目時，回顧以暖場嘉賓身份參與加拿大小天王Justin Bieber的世界巡迴演唱會，她稱之前曾多次惡整小Justin，如果將過程全部拍下來，肯定是部很有趣的電影。她還開玩笑說慶幸現在不用再參與小Justin的巡迴個唱，不然可能會被報復。另一方面，有份幫Willow炮製首張個人大碟的知名音樂人Teyana Taylor透露，Willow的新碟已接近完工階段，很快就可以面世。

■文：Mana

老婆不介意拍吻戲

張赫新劇收視低不灰心

韓國男演員張赫(見圖)的新作《MIDAS》正在播映中，即使穩佔周一、二韓劇第二位，可惜收視未如理想，平均收視率只有11.36點，他稱並不會因此灰心，相信收視率會愈來愈高，而對於觀眾批評情節不扎實，他指人氣韓劇《追奴》也發生過類此的情況，希望觀眾看畢全劇才作出評價。

另一方面，張赫在戲中與李敏貞的吻戲近日成為熱話，他指妻子並沒有呷醋，因其妻曾是舞蹈員，了解那是工作一部分，他又爆料妻子幫自己打氣的方式很特別：「如戲中有吻戲或床戲時，她期許我不要只限於視覺上的效果，是我演藝生涯中比較放得開的人，因此很感謝她。」

■文：Mana / 圖：網上圖片

進軍華語市場

池珍熙新片戀上黃聖依

韓國男演員池珍熙參演中國電影《在路上》，正式進軍華語影壇。在新片中，他飾演感情上受過傷害的韓國人周渙，為了尋找失去的愛情前往中國旅行，路途中遇上離開城市、返回家鄉生活的中國女子(黃聖依 飾演)，因此發展一段跨國戀。

■池珍熙早前曾來港宣傳韓劇《同伊》。

池珍熙早在05年曾出演香港電影《如果．愛》，後因韓劇《大長今》和近作《同伊》而在內地擁有相當高的知名度，今次參演《在路上》，將可進一步提升其人氣。據悉他已於上周四前往中國為新片作準備，該片亦已於前日正式開拍，預計下半年在中國和韓國同時上映。

■文：Mana

娛聞雜碎

法新社

■ 美國女星Eva Mendes(圖左)日前身穿火紅色長裙出席Tribeca電影節，更與著名影星羅拔迪尼路(Robert De Niro)(圖右)合影。

■ 荷里活怪雞演員尊尼特普(Johnny Depp)落實客串翻拍其舊作的電影《龍虎少年隊》(21 Jump Street)，他於1988年憑出演該電視劇而走紅。

■ 63歲的日本男歌手小田和正的新專輯《你好》，拿下Oricon專輯排行榜冠軍，成為史上最年長獲得該榜冠軍的歌手。

■ 韓國天后BoA的護膚品廣告照在網上流傳，照片中她的毛孔細緻如嬰兒般，獲得網友力讚，而她在拍攝過程中，多次做出搞笑表情，引人發笑。

■ 韓國人氣組合Super Junior將於6月8日發行首張日文細碟《BONAMANA》，該曲更成為日本便利店Circle K Sunkus的廣告歌。

■ 日前爆出與徐太志秘婚14年的韓國女星李智雅，其身邊友人接受訪問時指她於2006年與徐太志離婚時，只拿了2億韓圜的補償，並不是如傳言般獲得數十億贍養費和美國的房產。而被捲入徐李離婚案的影星鄭雨盛透過經理人公司指他仍然愛着李智雅的報道失實，並對於傳媒把未經確認的事寫成新聞感到遺憾。

■ 尹恩惠的新作《說謊給我看看》的劇照日前被公開，照片中她站在櫻花樹下，充滿浪漫情懷，而該片的預告片亦曝光，尹恩惠慘被姜至奐掟落床，十分可憐。

田中實家中上吊身亡

日本實力派男演員田中實(見圖)於前日下午被發現在寓所內上吊身亡，享年44歲。據悉當日下午田中本有工作在身，其經理人見他遲遲未抵達工作會場，覺得不對勁，與其母一同前往他的寓所查看，因而揭發此事。雖然已即時將田中送往醫院救治，可惜仍是返魂乏術。警方指現場並沒有打鬥或遭人侵入的痕跡，加上醫生判斷田中是因窒息致死，因此初步懷疑田中是自殺。田中曾主演過《凜凜》、《刑事貴族》等多齣日劇，當中憑《凜凜》中的出色演技而走紅，是位實力派演員。

另一方面，韓國老牌演員金仁文則於前日下午在韓國首爾東國大學醫院因癌症去世，享年72歲，其靈堂將設在首爾延世大學附屬醫院，並於本月28日舉行出殯儀式。

■文：Mana / 圖：網上圖片

CNBlue新碟打入台日三甲

李正信姜敏赫化身甜美男孩

■(左起)姜敏赫和李正信化身甜美男，為雜誌拍造型照。 網上圖片

韓國樂隊CNBlue上星期二在台灣推出首張專輯《FIRST STEP》，首周已進佔當地G-MUSIC J-POP排行榜首位，力壓剛訪港的朴政珉。他們前日在日本發行收錄其日本巡迴演唱會實況紀錄的DVD，並即日打進Oricon DVD排行榜第二位，更於當日舉行試映會，雖然他們沒有親赴現場，但亦錄製了短片跟歌迷打招呼，稱很抱歉不能前往日本出席活動，但透過短片進行問候感到非常有趣。

另一方面，隊中的鼓手姜敏赫和Bass手李正信日前為時裝雜誌《CECI》以「改變歌壇版圖的遊戲者」為題，拍攝了一系列的造型照。有別於在樂隊中帥氣冷酷的形象，他們穿上白色緊身褲，搭配色彩鮮豔的Tee和襯衫，利用背帶打造出甜美造型，令人大開眼界。

■文：Mana

Rain五月澳門開唱

■Rain將以結實的肌肉迷倒澳門的歌迷。

韓國天王Rain(鄭智薰)日前宣佈將於5月14日在澳門威尼斯人金光綜藝館舉行《The Best Rain 2011亞洲巡迴演唱會》，貴價門票高達港幣1,980元，絕不便宜，但因是次個唱將是Rain入伍前最後一個巡迴演唱會，因此相信會掀起撲飛潮，而門票將於近日作公開發售。不過，對於Rain會否來港開唱，暫時則未有任何消息。

另一方面，Rain日前在美國《時代雜誌》網上票選的「全球最具影響力100人」中排首位，並已前往美國紐約，出席在美國時間4月26日舉行的晚宴，前日他還在Twitter表示當地天氣很好，自己已準備完畢參與該場盛事。

■文：Mana