拖手 擁抱 有求必應

朴政珉講中文 杯歌迷

■朴政珉睜大雙眼，與粉絲對望10秒。

■朴政珉情深獻唱新歌。

■有男粉絲（左3）購買貴飛，一償與朴政珉合照的心願。

香港文匯報訊（記者陳敏娜）韓國人氣組合SS501成員朴政珉日前訪港，在九龍灣國際展貿中心3樓演講廳舉行「因為有你Not Alone歌迷見面會」，有近600名粉絲出席，見會面中，朴政珉有求必應任攬外，更差不多全程以國語跟歌迷互動，拉近雙方距離。

見面會開始前，先播放他的主打歌《Not Alone》的MV，歌迷大合唱，又揮動綠色熒光棒，十分投入。當朴政珉上台時，馬上以國語「我來啦，大家好，我是朴政珉。」向大家打招呼。他最近忙於學習國語，更趁機展示成果。如主持問歌迷有沒有買他的專輯時，他馬上跟問：「有嗎？有嗎？我也有。有買的舉手。」又說：「你們的聲音太小，大聲一點。」聽到歡呼聲後，又說：「我很感動，謝謝！」

忘記歌詞尷尬

朴政珉好學不倦，甚至向台下歌迷請教廣東話，可惜錯將「教我」講成「找我」，聽到大家一頭霧水，但他亦成功學識講「我愛你」及「你哋好靚女」，只是當歌迷教他講SS501成員兼其好友金亨俊的名字時，他卻聽不明白，要蹲在台上細聽，即使成功逐個字讀出來，他也不太理解，大問：「甚麼意思？」待翻譯解釋才笑開了嘴，還有印尼歌迷請纓教他講印尼話「我愛你」。

■朴政珉的粉絲十分有心，完場後還自備了小禮物送給出席的粉絲。

朴政珉獻唱了新碟的《難道不能嗎？》、《有你的每一天都是聖誕節》外，還專程唱了光良的《童話》，指知道香港歌迷很喜歡這首歌，當成禮物送給大家。奈何歌迷對他上次來港開騷唱的張國榮的《追》念念不忘，在台下不斷叫《追》外，還即時清唱該曲，朴政珉輕聲哼了一兩句回應，但因忘詞，最後只好以笑遮掩尷尬。

抱粉絲力有不逮

當晚朴政珉與粉絲先後玩了3個遊戲，首個跳舞環節已明益歌迷，勝出的3位幸運兒可分別攬住他15秒，十指緊扣對望10秒及手挽手獲他贈唱一曲，台下歌迷看得面紅心跳。繪畫遊戲時，朴政珉則化身成嚴師，以國語催促歌迷「快點、快點」「等甚麼？我沒有時間」，見到歌迷畫他的樣貌不好看時，還大叫「早點回家」，引起哄堂大笑。

最後一個提問遊戲時，朴政珉數次更改標準答案，好讓歌迷順利過關，之後他還以公主抱方式與勝出的歌迷合影，只是該歌迷似乎有點過重，令他抱得甚為吃力，當大會表示要再拍一次時，他嚇了一跳，馬上揮手示意不行，十分搞笑。最後他以《幸福的眼淚》作安歌曲，並再次向歌迷說：「我也愛你們。」見面會結束後，他則與200多名歌迷分組合影。

■朴政珉俯身向前，聽歌迷教講廣東話。

與男友遇車禍 馬死人無恙

佐敦：能夠生存是個奇蹟！

巨胸名模佐敦(Katie Price)的前夫Alex Reid日前在街上遭埋伏，被人打至血流滿臉，而她亦黑氣纏身，前日與25歲阿根廷籍男模新歡Leandro Penna駕車前往男友父母的家中時，因兩匹馬突然從路旁跳出而發生車禍，佐敦獲救後稱：「能夠生存是個奇蹟！」

當日由Leandro做司機，駕駛豐田4×4型號座駕，接載佐敦探訪其父母，途中有兩匹馬突然躍過路旁的欄杆，跳入馬路，Leandro即時狂踩煞車掣，但仍不幸與牠們相撞，其中一匹馬更撞上他們座駕的擋風玻璃。有目擊者稱事件發生得很快，讓人措手不及。事後，佐敦的座駕被暫時安放在附近的農場。佐敦回憶車禍經過時，指真的很恐怖，整件事在一瞬間發生，她亦不知道為甚麼自己沒有受到嚴重的外傷。據稱因他們的座駕夠堅固，而且他們有佩戴安全帶，因此才能死裡逃生。

■佐敦喜愛馬兒，早前才與男友一同騎馬追風。 網上圖片

資料圖片
■佐敦與男友齊齊死過翻生。

痛心馬匹逝世

佐敦與男友經過檢查後，證實只有頸部有嚴重的扭傷及手腳被玻璃輕微割傷，而涉事的兩匹馬則當場死亡。佐敦對只受輕傷感到幸運，但對馬兒的死去則覺得悲痛。知情人士透露佐敦一直很喜歡馬，把牠們當成生命中最重要的一環，因此親眼目睹馬兒逝世，對她打擊甚大。佐敦的發言人稱她與男友的狀況良好，只是仍有點受驚。

■文：Mana

證實秋天轉讀新學校

愛瑪華生不認被排擠

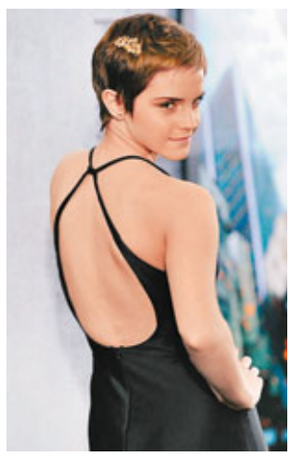

日前傳飾演《哈利波特》女主角「妙麗」而走紅的荷里活女星愛瑪華生(Emma Watson)(見圖)，因同學眼紅其成就，排擠她，令她要暫停學業。其發言人Vanessa Davies馬上發表聲明澄清，指愛瑪選擇休學，是因在另一所學校發現感興趣的學科，碰巧現正就讀的美國布朗大學(Brown University)沒有該課程，因此將於今年秋天轉讀新學校，還強調愛瑪在學校沒有任何不快的經歷，十分享受其大學生活。

愛瑪就轉學一事在官網寫道「雖然會比預期多花一至兩個學期才能完成學業，但仍然會為取得學位而努力」。目前愛瑪正忙於參與多個時裝品牌的活動，並於今年7月為《哈利波特—死神的聖物》下集進行宣傳。

■文：Mana / 圖：資料圖片

艾頓莊快遞母乳餵愛兒

樂壇大姑媽艾頓莊(Elton John)(見圖)於去年聖誕節借代母而喜獲麟兒Zachary，繼暫停演藝工作專心湊仔後，日前他與愛侶David Furnish接受電視訪問時，透露為了提供最新鮮的母乳讓兒子享用，每次均透過快遞公司，將母乳從代母家中送往自己的寓所。據悉在英國，只有百分之7的嬰兒在四個月大時，仍然以母乳餵養，可見艾頓莊甚疼錫兒子。在訪問期間，艾頓莊不時親吻兒子，還唱搖籃曲哄他入睡，當中歌詞大讚他是世界上最可愛的嬰兒，還是自己的歡樂泉源。

■文：Mana / 圖：網上圖片

李智雅曾自設計禮服

繡徐太志名字示愛

■李智雅設計的簽名(紅框)原來大有玄機。 網上圖片

韓國女星李智雅與樂壇教父徐太志秘婚14年，雖然她已發表聲明詳述相戀、結婚到離婚的經過，但一眾網友仍落力「起底」，日前就有網友指李智雅在07年MBC演技大獎頒獎典禮上，穿着的白色禮服繡有「Leejiatoes」，正面唸代表她的腳趾，倒着唸則變成前夫的名字「seotaijeel」，而且該禮服還是她親自設計，似是抒發對前夫的滿腔愛意，但其經理人公司已於昨日否認有關傳聞，指該字是解作極為誘人。

此外，日前有傳李智雅已秘密致電男友鄭雨盛道歉，而鄭雨盛似乎仍想維持有關戀情。另一方面，李智雅因爭取贍養費及前夫身家而鬧上首爾法院，令秘婚曝光，但日前被爆她早於06年已在美國法庭放棄了財產權，因此是次訴訟勝出的機會極低，加上形象嚴重受損，可謂得不償失。

■文：Mana

法國新浪潮女星Marie 家中泳池溺斃

法國新浪潮女星Marie-France Pisier(見圖)前日被發現在其法國南部度假別墅的泳池中死亡，享年66歲。當地警察表示其丈夫在清晨4時發現妻子陳屍於泳池內，目前死因仍在調查中，但排除被謀殺的可能性。Marie於1961年被新浪潮導演佼佼者杜魯福(Francois Truffaut)發掘，而展開演藝生涯，《偷吻》正是其經典作，她還是杜魯福的靈感女神。Marie曾以女配角身份拿下兩座有法國奧斯卡之稱的凱撒獎，還獲邀出席下月舉行的康城影展，向知名法國男星Jean-Paul Belmondo致敬。法國總統薩科齊發聲明哀悼，讚賞她是位簡單就是美的演員。

■文：Mana /圖：路透社

娛聞雜碎

■ 英國女演員伊莉莎伯凱莉(Elizabeth Hurley)(見圖)日前親赴印度，支持澳洲板球手男友Shane Warne在當地的賽事。

■ 英國男星Michael Sheen前日於舞台劇《The Passion》中扮演耶穌，血流滿面兼被釘在十字架上。

■ 剛於上周五再婚的美國女歌手LeAnn Rimes，在Twitter留言講述再婚感受，說自己是首次在復活節成為人妻，又稱新婚生活甜蜜。

■ 剛完成台北個唱的韓國組合JYJ成員金俊秀回韓後，馬上為明星足球隊出賽，連入三球，助球隊大勝5比0。

■ 韓國女星高賢貞昨日出席親自撰寫的美容書活動時，就前夫新世界百貨副會長鄭溶鎮再婚一事，表示希望他過得好。

■ 日本女子組合SDN48前日舉辦握手會，吸引3000名粉絲參加，她們以勁歌熱舞連唱6首歌，迷倒一眾支持者。

美聯社

■ 中國女演員湯唯前日訪韓，以特別嘉賓身份出席《晚秋》在韓的最後一次上映，她稱因行程緊急，沒有機會與玄彬見面。

■ 昨日在北京舉行的「中歐電影合作之路」論壇上，英國著名導演兼製片人菲爾· 艾格蘭、香港著名導演兼製片人吳思遠、華誼兄弟董事長王中軍等電影人均認為中外合拍是未來趨勢，注重人才的合作。

FT Island

韓國首樂隊唱進武道館

■FT Island日前在日本開唱，獲近萬名粉絲捧場。 網上圖片

韓國樂隊FT Island日前剛推出第4張日本細碟《SATISFACTION》，並於上周末在東京和大阪舉行了兩場新碟演唱會，獲近萬名粉絲捧場支持。主音李弘基出演的日劇《肌肉女孩》現正熱播，他稱因要拍攝該劇，獨個兒留在日本，有點孤單。隊長崔鐘勳則透露其他成員正忙於作曲，而他們由6月29日起，將會在名古屋、大阪、東京及福岡舉行全國夏日巡迴演唱會，當中尾站更設在可以容納逾萬人的日本武道館。因他們是韓國首隊樂隊在武道館開唱，感到十分榮幸，很開心可以踏上日本歌手的演唱會夢想之地。他們的首張日本大碟《Five Treasure Island》將於5月18日發行。

■文：Mana