陰滋病無涉愛滋病

衛生部：中美專業檢測均為陰性 未發現新致病病原體

香港文匯報訊（記者 劉凝哲 北京報道）針對媒體報道的部分患者自稱感染「陰性愛滋病」事件，國家衛生部昨日公佈調查結果。綜合中國疾控中心、以及京、滬、粵等六省市進行的兩次調查，顯示目前已可排除上述人群感染愛滋病病毒，沒有證據表明該人群所述疾病具有傳染性和聚集性，沒有臨床、實驗室和流行病學證據支持該人群患有某種傳染性疾病。

部分媒體連日來出台多篇報道，引述部分民眾自稱感染「陰滋病」，引發民間恐慌情緒。國家衛生部辦公廳副主任、新聞發言人鄧海華昨日表示，2009年6月以來，陸續有民眾向衛生部反映稱自己出現了類似愛滋病急性期症狀，認為感染了愛滋病病毒或未知病毒。衛生部對該人群反映的問題高度重視，並在當年7月啟動相關調查。

兩次大調查 皆無感染證據

2009年9月-2010年1月，中國疾控中心專家通過網絡與該人群取得聯繫，並招募了59名自願接受調查的「自述疑似愛滋病感染者」進行了第一次調查。調查結果表明該人群愛滋病抗體檢測均為陰性，未檢測到相關致病病原體，缺乏新病毒或未知病原體感染的證據。

鄧海華表示，中國疾控中心隨後將檢測結果和初步結論向該人群作了說明，但未得到該人群認可。中國疾控中心又將採集的血液標本送美國相關實驗室進行病原學檢測。目前美方反饋稱，已經檢測的樣本愛滋病抗體均為陰性，尚未檢測到相關致病病原體。

在上述第一次調查的基礎上，衛生部組織專家制訂了「自述疑似愛滋病感染人群」的流行病學調查方案，並於2011年2—3月在北京、上海、江蘇、浙江、湖南和廣東6省（市）開展了系統的流行病學調查工作。此次共調查了40人，包括曾參與第一次調查的15人。

疑感染人群 並無死亡案例

結果顯示，調查對象分佈於不同的市、縣，未呈現聚集性，也未發現調查對象之間存在共同的體徵和互相傳染的情況；調查對象和密切接觸者無共同的特異性感染症狀和體徵，未發現傳染病傳播的因果關係。在實驗室檢查方面，發現調查對象血常規結果基本正常，無感染性疾病的特徵性變化；免疫功能檢查結果顯示，調查對象CD4細胞基本正常。

鄧海華表示，對於上述人群的臨床和實驗室檢查結果初步表明，未發現調查對象有與感染相關的器質性病變，主訴症狀與臨床體徵不相符合。大部分調查對象及密切接觸者均能正常工作和學習，一年內僅2人因扁桃體疾病住院，未出現因其他嚴重疾病而住院或死亡的情況。

專家解讀 陰滋病只是「恐愛症」

香港文匯報訊（記者 劉凝哲 北京報道）中國疾控中心（下稱中國CDC）流行病學首席科學家曾光，是官方最早關注「陰性愛滋病」患者群體的權威專家。曾光向香港文匯報表示，此次「陰滋病」的謠言再現，實際上是「以訛傳訛」。

曾光在採訪中不願用「陰滋病」來稱呼這類患者，他認為醫學已證明患者出現的病徵與愛滋病毫無關係。「如果是真正的病，醫生都不敢輕易斷言是『陰滋病』，所謂的『未知病毒』、『不明感染』都是這些患者的自我診斷」，曾光強調，內地任何一家正規的、較具規模的醫院都未曾對這類病患進行定義。

曾光表示，由於患者中很多都曾有過『一夜情』的經歷，有不少人曾經進行過嫖娼等性活動後，從而懷疑自己感染愛滋病。但是，通過對性服務業者的監測，並未發現「小姐」群體出現愛滋病毒感染。他最後通過項目合作的關係，將這些患者的血液送往美國進行超過15000種病毒的檢測。「目前，已有超過1/3患者的檢測結果出來，還是什麼都沒有」，曾光說。

「患者中有人甚至做過30多次愛滋病檢查，但仍沒有查出結果」，曾光表示，很多專家認為這些患者的病徵是由於精神因素「恐愛症」所致。他指出，「恐愛症」早已存在多年，包括美國等其他國家均有出現，但此次引發民眾大幅恐慌的「陰滋病」傳聞與網絡關係密切。患者通過網絡聚集，將恐懼無限放大。

京津豫露天菠菜首現碘131

香港文匯報訊（記者 劉凝哲 北京報道）日本核洩漏危機後，中國首次在本土出產的蔬菜中發現放射性物質。衛生部昨日晚間公佈，北京、天津、河南地區露天種植的菠菜中抽檢發現微量的放射性碘－131，含量分別1－3Bq/kg。由於檢出的碘－131微量，目前情況對公眾健康無影響。

衛生部宣佈，4月5日已從北京、天津和河南地區露天種植的菠菜中抽檢發現微量的放射性碘－131。至於為何選取菠菜進行檢測，衛生部表示，是由於既往核事故中蔬菜放射性污染監測經驗表明：露天生長的大葉、表面有微小絨毛的蔬菜容易吸附空氣中沉降的放射性物質。因此，選擇菠菜檢測可以較早地發現蔬菜是否被放射性物質污染。

衛生部強調微量無害

衛生部強調，目前在京津等地菠菜中檢測出的放射性物質，屬於微量，不會影響公眾的健康，無需採取防護措施。此外，用水沖洗可有效減少蔬菜表面的放射性物質。

為何官方始終強調中國空氣中的放射性物質濃度極微量，但卻可從蔬菜中檢測出？衛生部表示，空氣中的放射性物質最終會沉降到地面上。由於目前中國空氣中放射性物質濃度極微量，其沉降導致的蔬菜放射性污染一般難以檢出。但是，近日北京等地區出現小雨，降雨加速了空氣中放射性物質的沉降，而且小雨又使這些物質可以存留在菠菜表面未被沖走，所以在菠菜樣品中檢出了微量碘－131。

至於未來中國食品和水中放射性核素污染會否越來越嚴重，衛生部強調，這取決於空氣中放射性物質的濃度。目前，中國空氣中放射性物質的濃度取決於日本福島核電站釋放的放射性物質的量和持續時間，以及氣象條件（如風向、風速及大氣環流等）。下雨時間長短和雨量大小都會直接影響蔬菜放射性物質的污染水平。

■在北京市石景山區的一家菜市場內，一名顧客（左）正在選購蔬菜。 新華社

侗寨討葱

■5日是農曆「三月三」，貴州省黔東南苗族侗族自治州報京侗寨的侗族群眾舉辦踩蘆笙、捉魚等活動，侗族青年男女按傳統風俗進行「討葱」尋找愛情，獨特的侗族文化風情吸引了眾多遊客。 新華社

婦聯倡彈性處理女性延遲退休

香港文匯報訊（記者 王玨 北京報道）全國婦聯婦女研究所和國際勞工組織北京局近日發佈的《退休年齡問題研究報告》指出，「有超過半數的受訪者，贊同男女同齡退休」。

中國現行的退休制度，要求女幹部55歲退休，女工人50歲退休，男幹部、工人均60歲退休。該制度已經實行了50多年，前述報告顯示，對現行職工差別年齡退休政策，有51.1%的被訪者認為「不合理」。對於男女工人同齡退休，有平均58.1%的人持同意態度；對於男女幹部同齡退休，有平均66.8%的人持同意態度。

對此，全國婦聯婦女研究所所長譚琳表示，男女同齡退休問題，並不是簡單的年齡「一刀切」。未來退休政策的制定和修訂，要體現公平、公正和彈性的原則。一定要看到不同群體的處境，甚至於同一個群體中不同的工作狀態，不同社會保障狀態下的需要。通過對這些信息的研究，相信相關部門能拿出一個公平公正的、分階段、有彈性的一攬子政策來解決問題，滿足不同群體的需求。

對於男女同齡退休是否會影響年輕人就業，譚琳表示，不要把它簡單的對立成某一個年齡和另一個年齡，或某一性別和另一個性別的問題。整個公共的利益、社會的利益，不能夠靠犧牲某一部分人的利益來實現。

■報告稱，有超過半數的受訪者贊同男女同齡退休。

中紀委：幹部多佔房必追繳

香港文匯報訊 據中廣網6日報道，日前，中共中央紀委正式發布了《〈中國共產黨黨員領導幹部廉潔從政若干準則〉實施辦法》(以下簡稱《實施辦法》)。

《實施辦法》對《廉政準則》中的相關概念進行了解釋；對違反《廉政準則》規定的8個方面52項禁止性規定如何適用《中國共產黨紀律處分條例》予以明確；對於需要採取組織處理等措施的違紀行為，規定了相應的處理方式。《實施辦法》進一步細化和明確了《廉政準則》的相關要求，內容更加全面，要求更加具體，責任更加明確，監督更加有力，既彰顯了國家依靠制度預防和懲治腐敗的堅強決心，也體現了中國反腐倡廉制度建設的與時俱進。

《實施辦法》中，對於領導幹部「違規經商辦企業」、「配偶子女違規經商辦企業」等行為，明確提出在給予黨紀處分以外，還要給予相應的組織處理措施；同時，對於領導幹部「違反規定多佔住房」、「兼職取酬」等行為中涉及的物質利益，根據有關規定明確了追繳措施。

同齡退休勿成新的「不平等」

縱論神州

男女不同齡退休，在中國實行了半個多世紀。結合數十年來性別分工和社會性別角色的變化、女性素質不斷提高、自主意識不斷增強等社會發展情況，多數人同意男女同齡退休不但具有糾偏意義，而且具有現實基礎。

但與此同時，我們也要看到，依然有相當一部分人支持女性提前退休，特別是一些待遇較低、勞動強度較大的企業一線女性勞動者，提前退休不啻為一項福利，她們希望按現行的退休年齡到點退休的意願也十分強烈。而在調整退休年齡的政策討論層面，她們的話語權卻非常薄弱，也最容易被忽略。如果不顧他們的呼聲，「一刀切」式地統一男女退休年齡，無疑是在實現了「男女平等」的同時，造成了另一種新的不平等。

因此，在「同齡退休」問題上，社會不能陷入「一刀切」的陷阱，不能用新的「一刀切」代替過去的「一刀切」。基於現狀，建議應以人為本，實行一種相對靈活的退休政策，以男女同齡退休為原則，根據行業差異和工作實際，在自願的基礎上，建立彈性的退休制度，允許不同類別的女性根據自己的具體情況自願選擇是否提前退休。這樣既可以達到保護女性的目的，也不會出現違反男女平等原則的嫌疑，這或許是當下比較妥當的選擇。

王玨

商務部初裁 美產進口車傾銷

香港文匯報訊 據羊城晚報6日報道，商務部對原產於美國的部分進口車的反傾銷調查終於有了初裁結果。4月2日，商務部發佈2011年第13號公告，公佈了對美部分進口汽車產品反傾銷和反補貼調查的初裁決定，初步認定原產於美國的排氣量在2.5升以上的小轎車和越野車存在傾銷和補貼，中國國內產業受到了實質損害，並且傾銷和補貼與實質損害之間存在因果關係。

全國乘用車聯席會議副秘書長崔東樹認為，商務部對美系進口車暫不採取「雙反」措施，意味着此舉只是對美方提出警告，商務部最終是否會對美國相關汽車企業啟動臨時反傾銷與反補貼措施，本月中下旬之後或見分曉。

汽車市場專家賈新光分析認為，若確認這部分美國車確實有傾銷或補貼行為，必然會對美國原產進口車徵收附加稅。而如果徵收附加稅，美國原裝進口車必然會漲價，且由於進口車較貴，預計漲幅不小。

中星互免簽證17日起生效

中新網6日電 據外交部網站消息，《中華人民共和國政府和新加坡共和國政府關於外交、公務和公務普通護照持有者互免簽證的協定》已於2011年2月18日在新加坡簽署。雙方已完成本國法律程序並確認上述協定自2011年4月17日起生效。

協定規定，持有效外交、公務和公務普通護照的中國公民和持有效外交、公務護照的新加坡公民，入境締約另一方如不超過30日，免辦簽證。

上述中、星兩國公民如欲進入締約另一方國境並停留超過30日，或以工作、學習或任何贏利活動為目的，應根據締約另一方主管部門的有關規定在抵達締約另一方國境前申辦簽證或有關通行證。

英提高簽證門檻 中方表關注

中新社6日電 近期，英國政府出台了移民限額新措施，進一步提高非歐盟國家移民到英工作、學習的門檻，引起廣泛關注。中國政府和駐英國使館對此高度重視，自去年下半年以來多層次、多渠道、多方式做了相關工作。

中方就此向英政府表達關切。去年11月，溫家寶總理向到訪的卡梅倫首相表示，中國政府鼓勵本國企業擴大對英投資，希望英方簡化審批程序，提供更有針對性的服務，解決中國人員赴英國簽證難等問題。

英方表示重視中方關切，將在制訂新的移民政策中予以認真對待和考慮。

美：中國衛星碎片險撞空間站

人民網6日報道 國際空間站於美國東部時間5日下午稱，中國於2007年進行的反衛星實驗造成的衛星碎片一度距離空間站只有6公里，站內3名宇航員一度研究是否要到俄羅斯的SOYUZ飛船中避難。據稱，2007年中國使用彈道導彈成功擊毀了已經退役的「風雲1C」，同時造成了約3,000個碎片，直徑在15厘米左右。

美國航天局表示，「風雲1C」的碎片之前也曾發生過接近國際空間站的情況，空間站曾通過變軌躲避，但這次沒有足夠的時間採取變軌措施。

深成立應急小組 服務在深日企

香港文匯報訊（記者 郭若溪 深圳報道）為確保在深日資企業在受災期間保持生產穩定，應對可能出現的特殊情況，深圳科工貿信委日前聯合深圳市市場監督管理局等各單位建立成立了聯合應急小組，及時解決日資企業關於應對災害的訴求以及生產經營中的迫切需求。

法拍乾隆龍尾觥 內地買家高價購

據新華社6日電 法國Gros & Delettrez拍賣行5日在巴黎舉辦了已故法國大工業家和藝術品收藏家韋耶的珍藏品拍賣會。一件乾隆乙己年碧玉龍尾觥（**見圖**）被一名中國買家以200萬歐元（約284.6萬美元）的價格拍走。

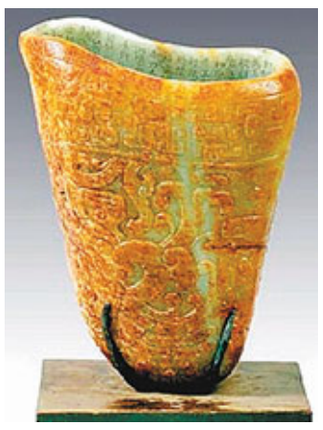

這件龍尾觥高22厘米，碧玉為質，玉色濃烈並帶有大幅鐵鏽紅花紋。觥呈扁形，上粗下細，腹部有龍鳳花紋浮雕，觥口內側題詩一首，可見「乾隆乙己御題」字樣。

據法國媒體報道，這尊乾隆乙己年碧玉龍尾觥先前估價為30萬歐元到40萬歐元，最後以200萬歐元落錘，其中已包含佣金和稅費。

此外，另一尊乾隆年間的方形直口玉質酒杯當天以101萬歐元（約143.89萬美元）的價格成交。同時拍賣的一件元代青花瓷盤以287萬歐元（約408.4萬美元）創下當天拍賣價格之最。