粵擬開女性教育課防「小三」

從中小學開始逐步推廣 樹立健康價值觀審美觀

香港文匯報訊（記者 沙飛 廣州報道）據廣東省婦幼機構透露，廣東擬在小學開始為女生開設女性教育，並建議把女性專題課例入大學課程，以此教育女生從小樹立正確的價值觀和審美觀，防止個別女性道德缺失導致的「傍大款」、畸形作秀的現象。

傳統女性自尊自愛之美被視為可貴的品質，而目前社會中出現的「傍大款」、 減肥致死、畸形作秀的不健康現象讓教育部門頗為着急。有網友批評這是教育的失敗，「有女孩子求美減肥而餓死，有女大學生、研究生願意『傍大款』，甚至當『三陪小姐』；不少女性退守家庭，甘當『全職媽咪』甚至是『二奶』或『小三』，這些女性經濟上人格上都不獨立；這些都算是女性教育的缺失甚至是敗筆！」

專家籲大學設女性專題課

廣東省副省長、省婦兒工委主任雷于藍介紹說，廣東省將進行試點，從中小學女生開始女性教育。據了解，此項計劃為廣東省婦女兒童發展規劃（2011-2020年）中的一項措施，具體包括在小學、中學、大學加強女性的道德教育，並為職業女性提供道德指引。

對於女性教育，原廣東省女子中專校長繆美賢說，女性教育應從「小」抓。「應該從兒童期、青春期就開始着手，比方進入中小學語文教材、政思教材或輔助教材，採用感人文藝形式與生動的案例，也可讓同班的男孩子也一起來學習。」她同時建議在大學開設女性專題課，進一步深化女性教育，提高女生的理性思維，讓即將走向社會的女生懂得在兩性博弈中揚長避短，學會應對壓力和挑戰，學會在男女還不那麼平等的社會環境中脱穎而出。

教育對象包括女性精英

繆美賢還建議，女性教育的對象還應包括女性精英，特別是女領導幹部的教育，她們理應是女性的楷模和婦女運動的帶頭人，應該引導和幫助這個群體自覺地增強性別意識，成為女性發展的促進力量。

雷于藍表示很認同她的觀點，在編制廣東省婦女兒童發展規劃時，將考慮協調教育、衛生、婦聯等部門，在廣東進行試點，從中小學女生開始進行以「四自」精神(即「自尊、自信、自立、自強」)為核心的女性教育，從試點中取得經驗，然後再逐步推開。

■廣東汕頭一小學開辦女生心理健康教育講座，主題為「美麗女生，美麗心靈」。　網上圖片

貴陽私建樓垮塌 確認9死13傷

香港文匯報訊（記者 前方 綜合報道）28日，貴州省貴陽市金陽新區一在建樓房垮塌，事故最終造成9人死亡，13人受傷。事發時，樓房一層有人在做飯，上面有人施工。由於聘請的是外地臨時民工，當時無法得知事故發生時樓房中的確切人數。

經查，垮塌樓房無相關合法建房手續、規劃手續和用地手續，屬非法違章建設民房。2010年，浙江人許仙友租用陽關村某村民的自留地4畝，用於開辦塑料廠。發生垮塌的樓房是許仙友開辦塑料廠建設的自建房，樓高4層，佔地建築面積約400平方米，總建築面積約1,600平方米。目前，黃聖飛、許仙友夫妻及建房的包工頭已被警方控制。

垮塌的樓房此前被有關部門兩次叫停並勒令拆除。事發時，金陽新區3名「控制違法建築」工作人員正在現場阻止其建設，就在這時，樓房發生垮塌。

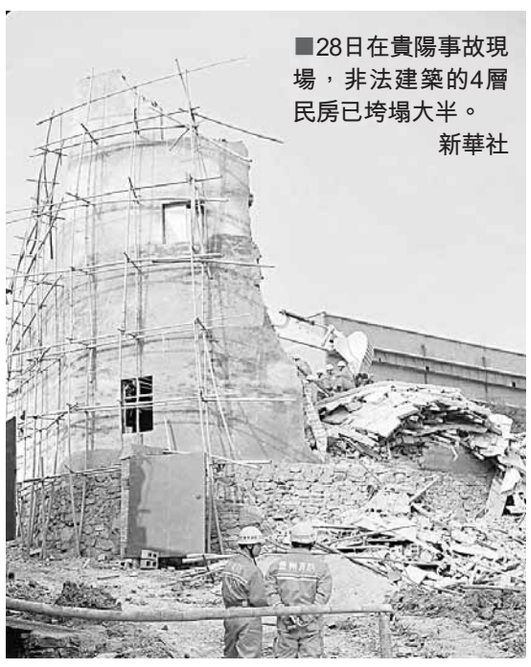

■28日在貴陽事故現場，非法建築的4層民房已垮塌大半。　新華社

寧夏原副主席受審

據新華社29日電　重慶市第五中級人民法院29日一審公開開庭審理了寧夏回族自治區原副主席李堂堂受賄一案。

重慶市人民檢察院第五分院指控，1998年至2009年，李堂堂擔任陝西省寶雞市委副書記、寶雞市副市長、陝西省咸陽市委副書記、書記、咸陽市市長、陝西省政府秘書長、陝西省副省長期間，利用職務便利，為陝西寶雞專用汽車有限公司、陝西新型房地產開發有限公司等14個單位或個人在房地產開發、企業建設用地審批、承攬工程、安排工作等方面謀取利益。為此，李堂堂先後多次收受相關人員給予的賄賂共計折合人民幣768萬餘元，應以受賄罪追究李堂堂的刑事責任。

法庭宣佈此案將擇期宣判。

被拘茂名前書記 供出逾百官員

香港文匯報訊　據中通社報道，今年2月10日，廣東茂名前市委書記羅蔭國被檢察機關以「涉嫌職務犯罪」刑拘之後，茂名市及市屬區縣陸續有涉案官員和企業老闆被專案組帶走。據悉，短短一個月時間之內，已經全面崩潰的羅蔭國交待出來了100多名處級以上官員。

性虐致死6漢 同性戀男判死

香港文匯報訊　據中通社報道，29日上午10點，湖南長沙市中級人民法院一審宣判：以性虐待為名連環吊殺6人的犯罪嫌疑人周友平被判處死刑。這是迄今為止，中國因性虐戀致死人數最多的一起案件。

09年10月11日至11月26日，長沙警方先後發現6具男子屍體：全身裸體，都是以上吊方式死亡。很快，警方鎖定了嫌犯周友平。內地媒體報道，看似文弱的同性戀男子周友平，在不到40天裡，用上吊的方式在長沙「玩」死了6名牛高馬大的男子。

09年9月起，周友平在一個同性戀網站上瘋狂發帖找「奴」：尋找23-40歲之間的北方男性，能夠玩窒息的就可以了，有豐厚的報酬和工資。一時間應徵者無數。周友平說自己知道這個遊戲的危險性，所以自己從來不玩上吊，卻喜歡看着別人玩。而他在滿足了自己變態的慾望後就轉身離開……周友平於2009年11月28日被捕。

香港資深傳媒人員聯誼會成立一周年誌慶

榮譽會長：吳康民　李子誦　胡棣周　查良鏞
永遠名譽會長：霍震霆　葉國華　朱樹豪　張國強　龐日昌
名譽會長：蔡冠深　岑才生　朱蓮芬　張華峰
義務法律顧問：溫嘉旋
義務會計師：麥宜全
顧問：尹任先　沈西城　李國強　何文瀚　何掌邦　余統浩　邵廬善　林平衡　韋基舜　徐小明　麥華章　張初　張正甫　張圭陽　張晴雲　梁天偉　陳家耀　陳圖安　許孝棟　馮仲良　曹驥雲　黃兆均　黃克夫　黃俊東　楊文炎　楊瑞生　蔡和平　劉永碧　盧炳松　關偉　鄭紀農　蘇狄嘉　龐樹生

創會會長：張雲楓
理事長：楊祖坤
副理事長：吳壽南
秘書長：黃仕培
副秘書長：朱昌文
司庫：陳德光
副司庫：陳潔美
康樂學術主任：萬民光
副主任：莫光　許燊　李豐怡
公關宣傳主任：彭啓堯
副主任：李豐怡
會員事務主任：黃仕培
副主任：朱昌文

香港商報社長 黃揚略先生
文匯報社長 王樹成先生
大公報社長 姜在忠先生
政府新聞處處長 黃偉綸JP
立法會主席 曾鈺成GBS, JP
行政會議非官守議員召集人 梁振英GBS, JP
民政事務局局長 曾德成GBS, JP

光彩明天醫院管理國際有限公司
香港地下鐵路有限公司
香港友好協進會
香港廣東社團總會
香港福建社團聯會
香港佛教聯合會
香港道教聯合會
香港國際創價學會
亞洲金融集團 陳有慶
金至尊珠寶 黃英豪
香江國際集團 楊孫西
恒生銀行有限公司
信和集團有限公司
中港皮業集團 鄧祐才
中國銀行(香港)有限公司
恒基兆業地產有限公司
新鴻基地產發展有限公司
裕華國產百貨有限公司
盛興隆參茸(香港)有限公司
生興建築工程有限公司 呂金房
恒通資源集團 施子清
恒豐證券(集團)有限公司 張華峰
全國政協委員區永熙
聚大行 唐學元
文化資源開發有限公司 王敏剛
東海聯合集團有限公司
中興電子(集團)有限公司 袁仕傑
香港小輪(集團)有限公司
聯合出版(集團)有限公司
中銀國際控股有限公司
啓泰藥業(集團)有限公司
通泰行 李廣林
香港鴻成藥業有限公司
方潤華　彭曉明
伍淑清　湯恩佳
余潤興　馮翠屏
吳亮星　黃　球
吳漢樑　黃光苗
李家傑　黃嘉錫
林銘森　趙曾學韞
施展熊　劉宗明
袁　武　劉漢銓
高麗娟　蔣麗芸
梁潔華　黎時煖
許學之　霍震寰
陳永斌　簡松年
陳志強　譚惠珠
彭徐美雲　胡　珠

同敬賀（排名不分先後）