蓮莎罪成 即入獄

法官強調再無任何特赦

■蓮莎父親為女兒辯護。 美聯社

■蓮莎上庭，總是如女王出巡，場面盛大。 美聯社

■蓮莎一身低胸裝而至，十分性感。 美聯社

■蓮莎在庭上面無懼色，十分淡定。 美聯社

美國時間2月23日，蓮莎露夏恩(Lindsay Lohan)再次就盜竊價值2500美元(約19,500港元)的頸鏈上庭應訊。蓮莎在庭上神態自若，可是主審法官的態度卻非常強硬，更直指若是案件在他手中了結，必定會判蓮莎入獄，看來「壞女孩」此次實凶多吉少了！

當日，蓮莎按一貫的性感慣例，身穿超級低胸的黑色上裝亮相，酥胸半露，十分誘人。而且還有保鏢護送進場，甚具氣勢，眼看蓮莎的確是意氣風發，完全不像是上庭受審之人。但法官如此強硬的口吻，聲言罪成要她入獄，看來她也難再面露笑容。

建議蓮莎接受心理輔導

法官Keith Schwartz在庭上一開腔便道：「我與你素未謀面，但有一點我可以告訴你，我會公平對待每一個人，因此我並不在乎你是蓮莎露夏恩抑或是其他人。」

早前蓮莎的律師積極尋求達成認罪協議，希望能令蓮莎避過牢獄之災，但Keith卻清楚表明：「只要是你認罪或是不作任何抗辯，對我而言也是違反了緩刑條例。」更告於蓮莎：「我可以肯定地告訴你在這個法庭中只會出現兩種情況：『一，要是案件會在我手中完結審訊，我將毫不考慮送你坐牢，』、『二，若案件非在我手中解決，而是移送至預審法官Sautner的面前，相信他也會以違反了緩刑條例審判你，亦應該會對你處以刑罰。』」Keith又語重心長地道：「我並不希望你成為一個慣犯，亦希望你能重拾生活的正軌，這就可以令你身邊的人不用再為你掛心，因為這實在是不必要的。如果案件得以解決，我將下令你要去接受心理輔導。」據知，蓮莎及其律師均決定在3月10日才決定是否認罪或是不作抗辯，若非上述選擇，她將會正式接受審訊。而蓮莎的父親在庭外則表示女兒應該力爭到底：「我不認為蓮莎是罪犯，這不過是因心病令她難以控制自己而已。」

遭米路吉遜侮辱的警官入稟

另一邊廂，曾被米路吉遜(Mel Gibson)侮辱的James Mee可控告其僱主——洛杉磯警方，當中包括歧視、騷擾等指控。 在06年時，米路因醉駕被捕，期間更對James爆粗，又說了些侮辱猶太人的言論。而James指自己曾被迫修改報告，消去米路怒吼的事情。但事件後來遭傳媒揭發，James更成洩露消息的疑犯。其後他更被調遷，卻從沒有晉升的機會。惟警方否認了此一指控。

■文：Wyman

下月在台開個唱

SJ-M 旋風襲台

■SJ-M抵台，受Fans熱烈歡迎。 中央社

Super Junior的子團Super Junior-M(SJ-M)昨日抵台，宣傳新的國語迷你專輯《太完美》。當中最為人矚目的自然是成員始源，由於他曾缺席在台舉辦的韓流演唱會，造成粉絲紛紛退票，這次大家終於可以一睹偶像風采。知道Fans如此支持自己，始源也報以回應，帥氣微笑面對鏡頭，還用中文跟記者打招呼說：「我非常喜歡台灣的電視。」又表示：「我非常想念台灣的歌迷！」冧得在場的粉絲瘋狂尖叫。不過今早他們便要離開台灣，但下個月中又再到台開個唱，以解一眾Fans的相思之苦。

早前，SJ-M亦在中國參與CCTV娛樂節目《開心辭典》SJ-M特輯的錄製，成員之一的銀赫在Twitter公開了期間的照片，還寫道：「放下一切為了能找到更好的……要以更慎重更努力的姿態來面對。雖然有難以決定的事情但是我不後悔……希望能成為每天每天都嶄新發展的我……加油！SJ-M加油！」看來SJ-M決心要進軍內地市場。

SJ 3D電影上映

另一邊廂，Super Junior的電影《Super Show3 3D》試映會在前日下午6時於首爾展開試映會。《Sorry Sorry》《美人啊》等經典曲目將以立體的形式再現觀眾眼前，於昨日起，電影正式在韓國上演。

■文：Wyman

■SJ的3D電影首映，團員自然來撐場。 網上圖片

入住柏林酒店要求多 麥當娜 盡享女王待遇

52歲的樂壇天后麥當娜(Madonna)月中抵柏林宣傳自己執導的新片《W.E》，期間和男友入住柏林的Soho飯店。不過別以為巨星入住會令酒店增光，因為酒店反為這天后而大傷腦筋。據消息指麥當娜要求飯店為她準備新床，因為她不喜歡別人睡過的床，另外還得重新粉刷、換上新燈具，更誇張的是又要喝得到祝福的水，還要指名50瓶飲料供她與隨行人員飲用；出入酒店時亦要清場，加上一大堆保鏢伴隨左右，可謂是頤指氣使的高傲女王。有指重新裝修酒店內的房間，費用便高達15000英鎊(約19萬港元)，奢侈程度令人咋舌，不過麥當娜的發言人卻對這些要求表示一無所知。

■文：Wyman

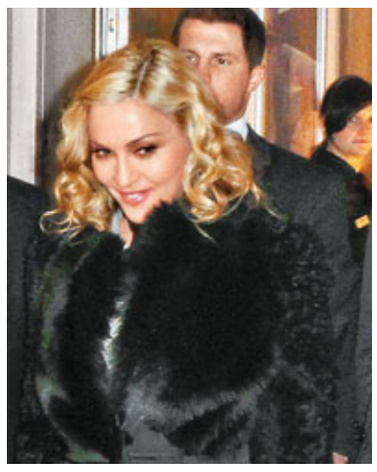
■娜姐在柏林期間，被指要求多多。 資料圖片

英國NME獎 小Justin稱霸「最差」

■小Justin在NME獎獲最差衣着及專輯獎。 資料圖片

2011英國NME獎(NME music magazine awards)前晚揭曉，典禮特別之處在於不僅是表揚一眾出色的歌手，還會頒發「最差」獎項，揶揄知名人士一番。今屆稱霸「最差」獎項的必定是人氣小天王Justin Bieber(**見圖**)，一連奪下「最差衣着獎」及「最差專輯獎」(《My World 2.0》)兩個獎，近日小Justin才換了個新形象，不知會否對他有更大的傷害，只可慶幸他沒有到現場領獎。他唯一飲恨的便是「年度惡人獎」，僅僅敗於英國首相卡梅倫之手。有壞就自然有好，不少名人也有上榜，如Lady Gaga被封為「年度英雄」，表揚其對同性戀者的支持；「最佳專輯獎」則由Arcade Fire的《The Suburbs》榮膺。

■文：Wyman/圖：資料圖片

娛聞雜碎

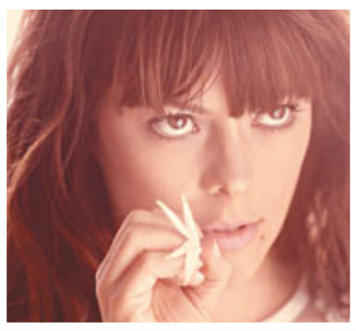

■澳洲唱作人Lenka將於星期日來港與歌迷見面及為她的第二張全新專輯《TWO》作宣傳，Lenka於當日會到觀塘apm舉行《Lenka〈TWO〉新碟簽唱會》，屆時會現場演繹新歌給Fans欣賞。

■有指米高積遜子女欲進演藝圈，據知長子Prince有意成為導演；Paris則成想當荷里活紅星。

■有電影網站指女星莎朗史東主演的《本能》，其中一幕經典的蹺腳戲為必睇場面的首位。

■彭妮露古絲產後日前在洛杉磯首次亮相，只見她仍保持美好的身段。

■日本女歌手倖田來未為宣傳3月2日發行的新專輯《Dejavu》，日前出席了京都市的京都站前廣場舉行的活動，她更表示今年是「充滿挑戰的一年」。

■據日本媒體報道，女星黑木美紗被指背着白領男友，在情人節時與男星筱田光亮約會。二人更在黑木家中舉行慶祝情人節的party。

崔智友 雪地迷人 玄彬 戶外顯風采

韓國女演員崔智友(**圖左**)近日遠赴日本的北海道，以當地美麗的雪景為背景拍攝了一組時尚寫真，又藉網站公開，吸引了日韓兩國粉絲的關注。從照片中可見，在白雪美景的配襯下，崔智友更顯高貴。雪景配美人，難怪會如此受人矚目。

另一邊廂，剛出席柏林影展的韓國男星玄彬(**上圖**)，也為戶外品牌在濟州島演繹了多種風格的戶外造型。據知廣告的意念是透過旅行重新感知世界、重新認識周邊的人和事、重新發現自我。眼見玄彬在照片中沉思人生，實在是盡顯了男士魅力的風采。 ■文：Wyman/圖：網上圖片

SM干擾JYJ 即罰13萬

自首爾中央地方法院駁回SM娛樂公司(SM)對JYJ(朴有天、金在中和金俊秀)(**見圖**)所提出的兩項訴訟後，不僅裁定SM和JYJ之間所簽署的專屬合約無效，指SM無權干涉JYJ的演藝活動，JYJ更無須賠償任何損失予SM。近日法院更頒令：「SM不能妨礙JYJ組合的活動，如違反此一規定，每次需支付2000萬韓圜(約13萬港元)。」法院解釋指：「2009年10月27日法院曾下達判處專屬合同無效的臨時判決，但SM仍在2009年11月2日召開記者會表示將按照專屬合同辦事，並在2010年10月2日向韓國華納唱片發出證明，要求停止製作JYJ的全球唱片等，妨礙了JYJ的演藝活動，因此法院下達了此次的強制命令。」

■文：Wyman/圖：網上圖片

韓惠珍 金敏貞性感登場

新劇造勢朱相旭左擁右抱

前日，韓國KBS最新電視劇《荊棘鳥》在首爾舉行了製作發佈會。一眾演員韓惠珍(**圖左**)、金敏貞(**圖右**)、朱相旭等均有到場。韓惠珍一身黑色短裙到場，背部則為薄紗布料，淺露玉背；金敏貞則以紅裙示人，盡顯美好身材。能夠與兩位美女同場，相信朱相旭必定非常高興。電視劇尚有徐道英、車花蓮、金和恩、吳賢京、崔彩媛等人參演，講述了兩個女人關於愛情和慾望，以及背叛的故事。

■文：Wyman
圖：網上圖片