山東女星洲爬露台 墮12樓不死

■周子惠前晚在醫院哽咽地說自己不是自殺，還聲稱房東沒收了她的電話和想偷她的錢。 網上圖片

新加坡一名26歲山東陪酒女郎與房東吵架後，企圖從12樓露台爬下逃走時墮下，卻掉進泳池大難不死！

事發於馬里士他惹蘭拿督西特靈大廈一個單位。前日上午11時20分，與同事合租單位的周子惠（譯音）與房東吵架後，趁對方不留意，從露台爬下去，豈料發現雙腳懸空搖搖欲墜。她嚇得驚慌失措大叫救命，驚動對面咖啡店和廉價酒店的人。房東聞聲也跑出去雙手抓緊她，但最後抓不住，眼睜睜看着她掉下去。

大家以為她香消玉殞之際，突然聽到有東西墜落水的巨響。原來，她不偏不倚地掉進大廈泳池，由大廈清潔工拉起以毛巾裹身後送院。她稱不知道樓下是泳池，墮下時以為必死無疑：「我以為再也沒機會看見父母。」她表示胸部、後背和腳部痛，上半身動不了，擔心以後不能走路。

緊抓手袋 以企圖自殺罪被捕

她其後被警方以企圖自殺罪拘捕。她前晚在醫院哽咽地說：「我不是自殺。」她聲稱與房東有租房糾紛才想搬走，「但房東不准。」她聲稱房東沒收了她的電話，她想拿回致電朋友求助。

她被救起時，手還緊緊抓着裝有約2,000坡元的手袋。咖啡店員工透露，她被救起時還叫人幫忙看看有沒有錢掉到泳池，又申訴有人要偷她的錢和搶手機。

據了解，大廈泳池水深1.35公尺，深度足夠減緩墮樓衝力。

■新加坡《海峽時報》/《聯合晚報》

射程將遠達321公里 10倍於常規武器

美試射電磁炮 彈速快聲音5倍

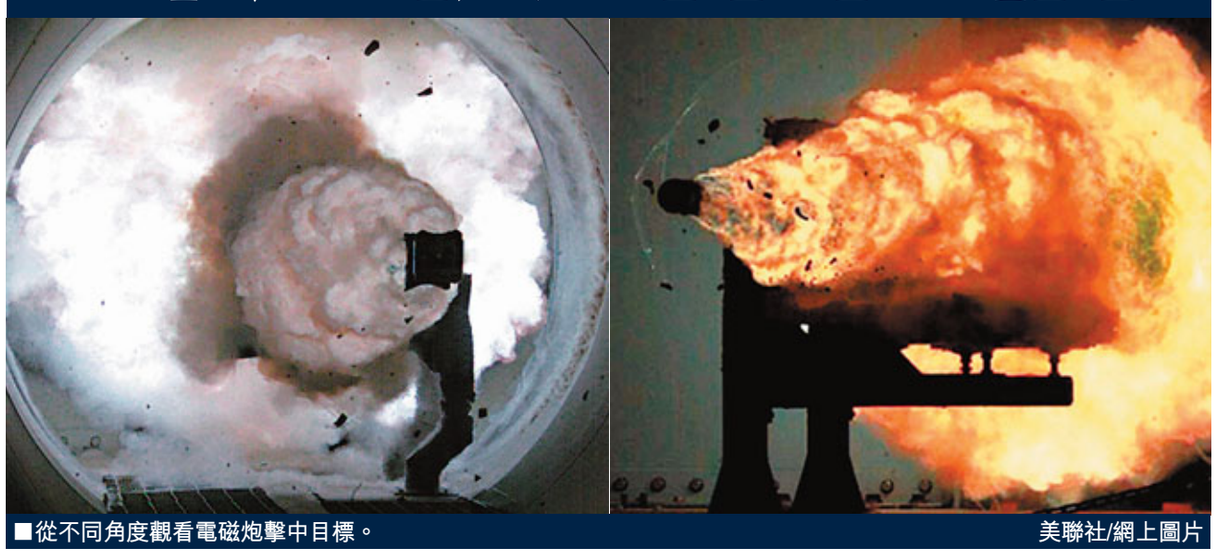

■從不同角度觀看電磁炮擊中目標。 美聯社/網上圖片

美國研發的強力武器電磁軌道炮離成功再邁進一步。海軍在前日的試射中，將電磁炮以音速5倍的極速，擊向200公里外目標，射程為海軍常規武器的10倍，且破壞力驚人，是至今試射的最佳成果。美軍目標在8年內進行海上實測，並於2025年前正式配備於軍艦上。

美國海軍前日在弗吉尼亞州達爾格倫水面作戰中心，先後兩次試射電磁炮。電磁炮主要由兩條「軌道」組成，炮身裝在拖車大小的長方形槍管，軌道中間放着鋁製20磅炮彈。電磁炮接上電源後，電流會通過兩條軌道，從而產生強大推力，將鋁彈以高速彈射。

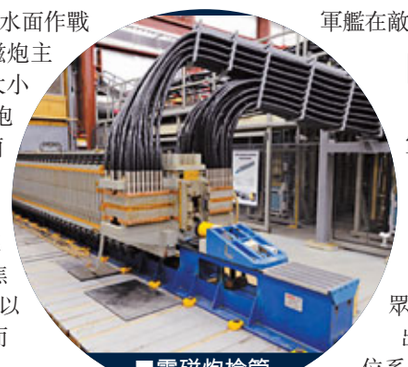

■電磁炮槍管

兩次試射所產生的能量，分別達33兆和32兆焦耳，打破於2008年創下的10兆焦耳紀錄。1兆焦耳能量相當於1噸重汽車以時速160公里行駛，電磁炮威力可想而知。

除威力外，33兆焦耳下發射的炮彈射程較現時常規武器遠10倍，亦是電磁炮一大優勢。但美軍最終實戰配備目標是64兆焦耳級電磁炮，屆時射程最遠可達321公里，可讓軍艦在敵艦射程範圍外發動攻擊。

「星戰」計劃 至今投放16億

電磁炮曾是冷戰時代美國「星球大戰」軍備計劃的重點項目，被視為對抗核彈的秘密武器。美國海軍於2005年重新啟動電磁炮研究，至今投放2.11億美元（約16.4億港元）。

海軍研究所所長卡爾表示，電磁炮優點眾多，首先是射速快，不會像巡航導彈般出現目標移走或落空等問題，配合全球定位系統（GPS）更可進一步提高準繩度。此外，由於電磁炮毋須火藥，既可提升船員安全，亦可令軍艦攜帶炮彈數量增加10倍。

■法新社/霍士電視台/《華盛頓郵報》

700磅婦無法照腦 醫生命減肥

美國49歲女子泰里（見圖）體重達700磅，堪稱全球最肥女人，由於經常有嚴重頭痛，醫生懷疑她可能患有腦腫瘤，需為她檢查，並為她進行性命攸關的縮胃手術。但泰里體形過於龐大，無法進入磁力共震儀，醫生警告她必須盡快節食減肥，否則將性命難保。

醫生原先打算安排她到一個動物園，使用大象和河馬專用的磁力共震儀進行檢查，奈何園方沒為人類進行掃描的執照。 ■《每日郵報》

一套西裝98萬元 全球最貴

印度經濟急速增長，衍生大批富豪，法國男裝名牌Dormeuil看準當地人對奢侈品需求大增，最近在新德里推出6款名貴西裝布料，其中一款以Vanquish II布料縫製的西裝（見圖）更號稱全球最貴，每套價值8萬英鎊(約98萬港元)。

Vanquish II由駱馬毛、麝香牛毛和帕什米納絨，混合超輕羊毛編織而成。

■《每日電訊報》/《印度教徒報》

8歲天籟之音 美國8歲女孩馬爾瓦納3歲時目睹母親患癌身亡，傷痛經歷激發其歌唱天份，在6歲學唱《奇異恩典》後，年紀小小的她已憑一把深情聲線唱出感動世人的歌聲。她的歌唱片段在YouTube錄得超過1,800萬次點擊，更獲邀到美國各地甚至韓國電視節目亮相。 美國廣播公司

石獅寬仁旅港同鄉會

慶祝成立十九周年暨第八屆董事就職典禮

謹定於公元二〇一〇年十二月十二日（星期日）晚假座香港北角英皇道四三八號新都會大酒樓三樓舉行慶祝本會成立十九周年暨第八屆董事就職典禮。

恭請

中央人民政府駐港聯絡辦公室協調部副部長 王子平先生

全國政協委員 李群華先生

香港福建社團聯會榮譽主席 林廣兆先生

香港福建社團聯會永遠名譽主席 陳守仁先生

全國政協委員 盧溫勝先生

蒞臨主禮

光臨指導 藉增榮寵

石獅寬仁旅港同鄉會 敬約

石獅寬仁旅港同鄉會第八屆永遠名譽會長、名譽會長、名譽顧問、顧問、法律顧問芳名

永遠名譽會長：王天來 (澳) 王明洋 王純獻 (石) 何作評 何作典 洪淑佩 (菲) 洪志偉 陳增德 陳贊燈 (石) 陳寶玉 商庭煙 (石)

名譽會長：王正偉 (澳) 王永權 (澳) 王仁德 王文澤 (石) 王永泰 (石) 王志雄 (石) 王良鈎 王明宗 (石) 王明達(菲) 王明偉 王忠鋒 (澳) 王育新 (石) 何敬錫 (石) 何子冬 (石) 何天從 (菲) 何永汀 何作利 (菲) 何作榮 何金龍 (石) 何恭彩 (石) 何敬淼 (石) 何敬鈿 何敬謀 何麗榮 許天爽 (澳) 朱玲玲 (石) 林建國 (澳) 林和獅 林少東 (石) 林 源 (澳) 林麗娜 (石) 李德補 (石) 吳子笑 (石) 吳秀霞 吳錫賢 吳為貢 吳成積 (澳) 吳國富 (石) 吳為握 (石) 吳為錐 (石) 吳鍾明 (澳) 施小平 (菲) 施天津 (菲) 施天恩 (菲) 施純發 (石) 施棟樑 施世揚 (澳) 洪天恩 (石) 洪恢塘 (菲) 洪祥祺 (澳) 洪鴻瑜 (澳) 洪志剛 高重慶 陳培清 陳雅麗 陳獻儒 陳小萍 陳按山 (石) 陳增勝 (石) 陳健康 (澳) 楊麗影 (石) 黃奕宋 (石) 鄭天偉 (加) 商文庭 (澳) 商紹豪 蔡華談 蔡經評 蔡敦歲 (澳) 蔡榮展 蔡明凱 (菲) 蔡文曲 (菲) 蔡榮築 (石) 蔡國榮 (石) 柴文華 (澳) 柴文錦 (澳) 張維泉 (澳) 龔忠雄

名譽顧問：王仁溪 (菲) 王仁璽 (石) 王仁獅 (澳) 王天平 (石) 王成祖 (石) 王明祥 (石) 王年漢 (菲) 王德賢 王鵬程 (石) 何作瑜 (石) 何敬雄 (石) 何忠樞 (澳) 吳彥強 (石) 吳為永 (石) 洪曼莎 (澳) 陳文錦 (石) 陳奕涵 (石) 陳明建 (澳) 陳珍珍 (澳) 黃世涼 (石) 許龍川 (澳) 林秀綿 (澳) 商文展 (澳) 商逸民 (澳) 商雅惠 (澳) 蔡宗培 (石) 蔡德錫 (石)

顧問：王松柏 王應加 王麗英 李幼端 何永波 吳彥清 林志強 柯長秋 陳連昌 陳慶芳 蔡翔風

法律顧問：蔡素玉(全國人大代表、東區區議員)

（以上按姓氏筆劃排列）

石獅寬仁旅港同鄉會第八屆董事芳名

永遠榮譽會長：王仁森 商清輝 何芳楚 洪濱漳

榮譽會長：王永輝 陳增鐵

會長：陳伯忠

副會長：王良煥 王永炫 王青海 何萍萍 洪汀汀 鄭永松 黃華瑜 朱鵬程 陳栝峰 姜雪英

秘書長：何則昌

常務顧問：王良鈎 何作評 陳培清 吳錫賢

社會事務組：王明添 陳建忠 何作榮 何作典 王明境

財務組：陳培清 曾小青 王加禾 紀連霞

發展組：王燕瑜 丁漢錶 謝維明 何作龍 洪洋洋

福利組：王良燈 吳國榮 姜金桔 何典概 陳玉霜

婦女組：陳雅麗 洪安娜 陳寶玉 姜明明 蔡麗娥

稽核組：陳振民 王忠朝 鄧金凱 商建錫

秘書組：林壽萱 陳天福 李維新 王良秋

宗教事務組：吳榮輝 丁煜群 王明秋 王宗展 柴金泉

總務組：李維興 何作頂 何東東 王顯藝 王雄雄

公關組：劉宗銘 蔡澄泉 林火燦 何典模 鄧華強

康體組：張鴻忠 蔡良良 何恭璽 黃世興 黃 山

青年組：鄭金龍 陳佳鑫 陳孝懿 柴其林 商紹豪

祝賀單位

中央人民政府駐香港聯絡辦公室
全國人大代表、香港東區區議員蔡素玉
香港福建社團聯會
中共石獅市委辦公室
石獅市人大常委會辦公室
石獅市人民政府辦公室
政協石獅市委員會辦公室
中共石獅市委宣傳部
中共石獅市委統戰部
石獅市僑台外事局
石獅市僑聯
石獅市旅港同鄉公會
菲律賓寬仁同鄉會
石獅市華僑中學旅港校友會
澳門石獅同鄉會
石獅日報社
石獅廣播電視事務局
旅港石獅新湖同鄉會
旅港石獅五星(五社)同鄉會
旅港石獅新華同鄉會
旅港龍塘四鄉聯合會
旅港石獅大侖同鄉會
鳳里街道黨工委
鳳里街道辦事處
湖濱街道玉湖社區黨委員
湖濱玉湖社區居委會
石獅市公安局鳳里派出所
鳳里街道寬仁社區居委會
鳳里街道仁里社區居委會
鳳里街道教委
鳳里寬仁小學
鳳里寬仁幼兒園
鳳里寬仁老人協會
鳳里仁里老人協會
菲律賓僑中校友會
香港僑中校友會
石獅市僑中71-73屆一年五排同學會
香港王氏仁森機構
福建省金獅房地產開發有限公司
豪富華房地產有限公司
石獅假日國際旅行社
建德房地產有限公司
星豪房地產有限公司
南方服裝有限公司
石獅五洲大酒店
豪富華大酒店
富貴鳥集團
富貴鳥服飾有限公司
祥鴻紡織有限公司
石獅市聯杰五金有限公司
三友菲律賓礦業有限公司
健隆(福建)實業有限公司
福建省方圓拍賣有限公司
石獅市陳式太極拳協會

(以上排列不分先後)

澳門石獅同鄉會慶賀團

團長：王永權 副團長：洪珊珊 柴文華 許燕燕
秘書：黃須治 洪曼莎
團員：吳鍾明 王樹林 商逸民 施世揚 王金挺 洪鴻瑜 吳光陽 王煥然 張維泉 蔡清輝 林 源 陳健康 謝達鑫 商文庭 柴文錦 商雅惠 林玲玲 王仁獅 何綿綿 李國榮 洪秀查 陳明建 何忠樞 商文展 陳珍珍 林秀綿 蔡婉婉 謝維清 楊麗玲 林麗月 許龍川 商振華 柯月雙 蔡麗坤 張麗麗 施克周 許天爽 王玲玲 李美美

菲律賓石獅寬仁同鄉會慶賀團

隨團顧問：蔡文忠 何黎水 蔡天平 吳光級 黃昭基
領隊：王明達
團長：施小平 副團長：何作利 蔡文曲 洪恢塘
秘書長：王年漢
團員：許其仁 蔡英妙 蔡宛轉 王詩和 蘇子季 洪恢煌 蔡桂生 何恭育 雷美蓮 陳麗珍 鄭美美 蔡秀月 蔡美美 何佳兒 蔡清霞

石獅市僑中71-73級一年五排同學會慶賀團

黃世涼 蔡良權 吳光平 王謀林 鄭建忠 王鵬程 吳 強 施琦美 蔡淑紅 王金麗 陳玲娜 葉曉新 蔡麗敏

寬仁青年籃球協會

李錦程 王錦鎮 黃文權 鄧華猛 陳華星 蔡清波 李劍峰 何敬鬆 蔡再興 何相鑾 吳恭曉 陳聰曉 李育程 吳超杰 陳貴龍 陳世興 林靈風 陳榮仁 陳文紹 陳耀芳 林晨耀 于 詳 翁德隆

鳳里街道黨工委辦事處慶賀團

王清波 林建桓 鄭秀林

石獅市好友慶賀團

蔡世佳 周建蘋 潘 瑜 林麗娜 陳永南 陳增勝 吳為貢 吳國富 吳為握 吳為錐 吳成積 林建國 蔡榮竹 蔡國榮 蔡華談 蔡榮展 蔡經評 蔡清評 蔡敦歲 龔忠雄 龔愛民 王忠鋒 林建勛 蘇維釗 蔡建四 林如獅 林少東 朱玲玲 王麗甘 王志助 林傳進 佘欲曉 蔡友仁 王永成 高 凱 蔡英展 蔡忠偉 蔡世容

寬仁淵源埕聯誼會慶賀團

何敬淼 何清溪 柯金澤 何敬安 李建權 盧金珠

石獅市盛友聯誼會

吳良德 吳光展 王良楚 唐聰誠 蔡宗安 吳為世 鄭小輝 何清河 蔡青山 蔡少奇

寬仁居委會、老人會鄉親慶賀團

王文澤 洪天恩 王良義 柯文鐵 許有榮 陳贊燈 陳伯凡 許金標 蔡爾森 陳莎萍 陳冰冰 王育新 姜金麗 陳謀木 何敬雄 柴文江 莊文典 吳聰息 陳阿達 陳連進 陳按山 王純獻 施玲玲 楊少芬 朱建墩 許世純 朱迎新 黃亞樹

仁里居委會、老人會鄉親慶賀團

王明宗 何敬雄 王珊紅 何敬江 陳淑珍 商庭淵 黃奕宋 吳為永

鳳里教委、寬仁小學、幼兒園慶賀團

李沛然 何 如 柯美娜 王衛東 吳東勇 陳瑞容 蔡育勛

寬仁五大姓鄉親慶賀團

陳文錦 陳祖榮 陳增展 陳和民 何金龍 何作瑜 王明祥 王永泰 吳顏洞 吳顏輝 林良基 蔡宗培 施純發 潘海水

石獅電視事業廣播局：陳茹德 蔣小芳

石獅日報社：李琳藝